

PLAN REZ DE JARDIN - EXISTANT

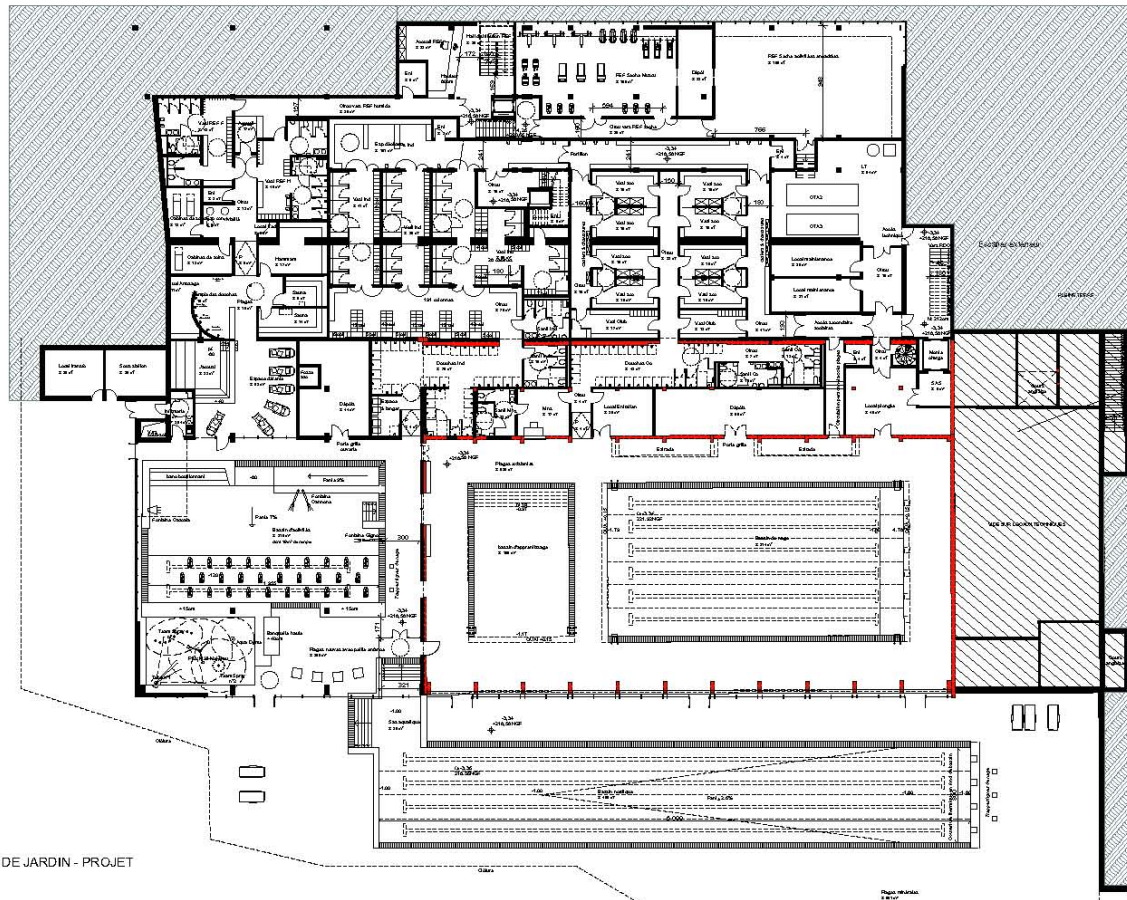

PLAN REZ DE JARDIN - PROJET



PHOTO HALLE BASSIN EXISTANTE



PHOTO HALLE BASSIN EXISTANTE



PHOTO VESTIAIRES HOMME EXISTANTS

LEGENDE:

■ EXISTANT CONSERVE

HALLE BASSIN EXISTANTE
REHABILITE
BASSINS ET PLAGES CONSERVES

**COMPLEXE AQUATIQUE ET SPORTIF
GRAND DOLE**

MAITRISE D'OUVRAGE
COMMUNAUTE D'AGGLOMERATION DU GRAND DOLE
Place de l'Europe - 59140 - 25900 DOLE FRANCE
T. 03 83 98 51 15

BUREAU DE CONTROLE
SOCOTEC
Place Taine Fontaine - 69110 - 69100 LYON FRANCE
T. 03 78 45 41 00

MAITRISE D'OUVRAGE

THA ARCHITECTES
15 Rue de l'Industrie - 70011 FROST
T. 03 83 98 51 15 F. 03 83 98 51 16

CSB - MANDATAIRE
10 Rue de l'Industrie - 70011 FROST
T. 03 83 98 51 15

SERGE ROUX ARCHITECTES
15 Rue de l'Industrie - 70011 FROST
T. 03 83 98 51 15 F. 03 83 98 51 16

IMPACT ACOUSTIC - BET ACOUSTIQUE
45 Rue de l'Industrie - 70011 FROST
T. 03 83 98 51 15 F. 03 83 98 51 16

ETAMINE - BET THERMIQUE
15 Rue de l'Industrie - 70011 FROST
T. 03 83 98 51 15 F. 03 83 98 51 16

KATENE - BET FLUIDES
15 Rue de l'Industrie - 70011 FROST
T. 03 83 98 51 15 F. 03 83 98 51 16

TITRE : Plan Rez de Jardin - Secteur Sauvagegr04

PHASE : DOSSIER PC

N° : PCA-2

ECHELLE : 1:200

INDICE :

DATE : 06/02/2018

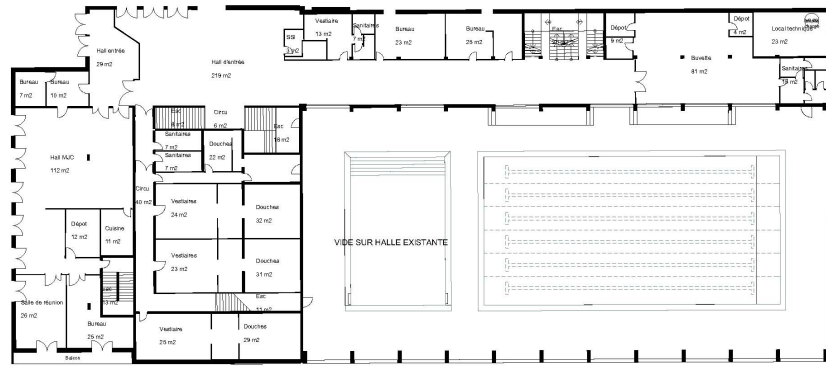

PLAN REZ DE CHAUSSEE - EXISTANT



PHOTO HALL D'ENTREE EXISTANT



PHOTO ESCALIER PRINCIPAL EXISTANT

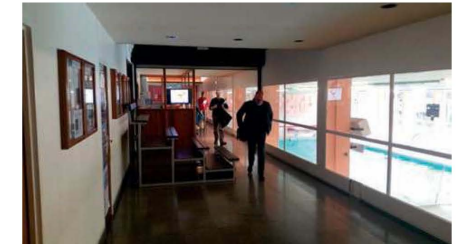
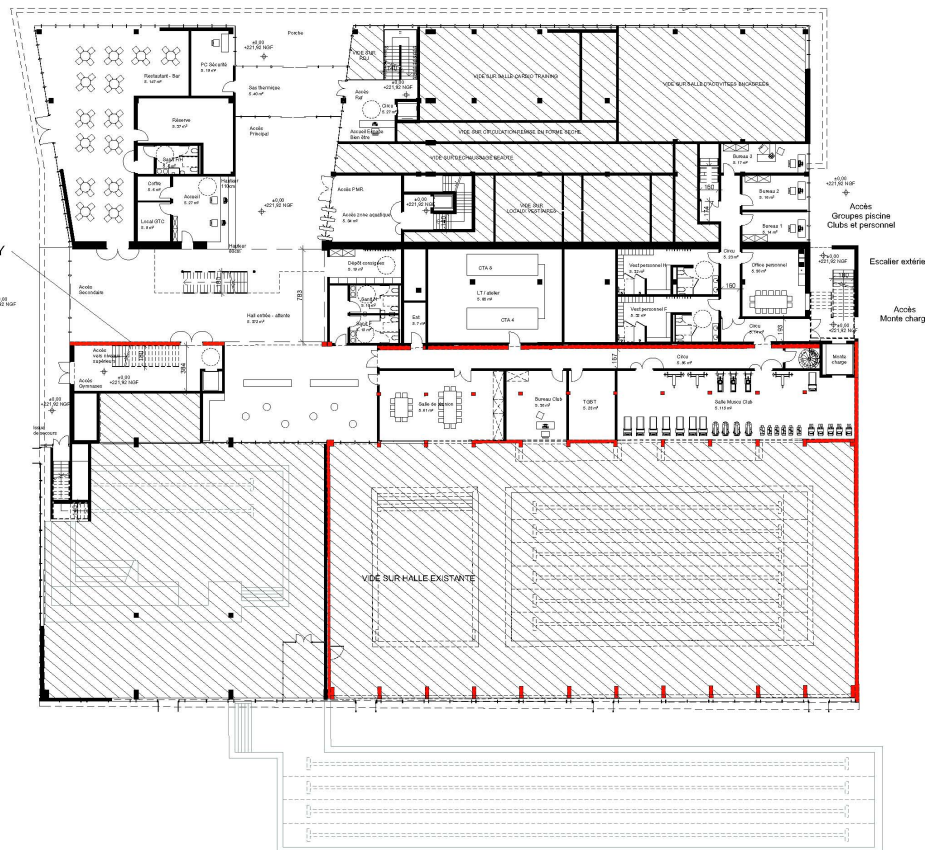

PHOTO COULOIR MENANT A LA BUVETTE EXISTANT



FRESQUE VASARELY

PLAN REZ DE CHAUSSEE - PROJET

LEGENDE:
 EXISTANT CONSERVE

COMPLEXE AQUATIQUE ET SPORTIF GRAND DOLE

MAITRISE D'OUVRAGE
 COMMUNALITE D'AGGLOMERATION DU GRAND DOLE
 Parc de l'Europe - BP 456 - 50100 DOLE (32)
 T. 02 43 09 16 61

BUREAU DE CONTROLE
 SOCOTEC
 Parc Tertiaire Technopolis - Bd G. Paul Louchet de Drogne - 80100 CHAMPIGNEY
 T. 02 43 09 44 00

MAITRISE D'OEUVRE

TNA ARCHITECTES
 15 Rue St. Catherine des Terres - 75011 PARIS
 T. 01 53 38 47 00 - F. 01 53 38 47 01

C3B - MANDATAIRE
 18 Rue de la République - 21000 DIJON
 T. 03 80 00 00 00

SERGE ROUX ARCHITECTES
 148 Avenue de la République - 90100 DOLE
 T. 03 84 42 42 00

IMPACT ACOUSTIC - BET ACOUSTIQUE
 45, Rue de la République - 78010 LEVALLOIS PERRET
 T. 01 84 02 04 05 - F. 01 56 45 50 50

ETAMINE - BET THERMIQUE
 13 Avenue des Corvins - 69029 VALS-LES-BAINS
 T. 04 78 46 34 20

KATENE - BET FLUIDES
 10 Avenue des Corvins - 69029 VALS-LES-BAINS
 T. 04 78 46 34 20

TITRE : Plan Rez de Chaussée - Secteur Sauvégardé PHASE : DOSSIER PC
 N° : PCS-3 ECHELLE : 1/200
 INDICE : DATE : 06/02/2016

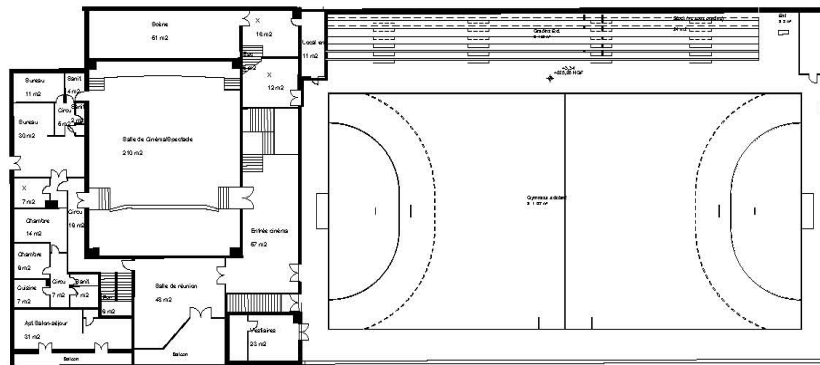

PLAN R+1 - EXISTANT



PHOTO GYMNASE EXISTANT



PHOTO GYMNASE EXISTANT

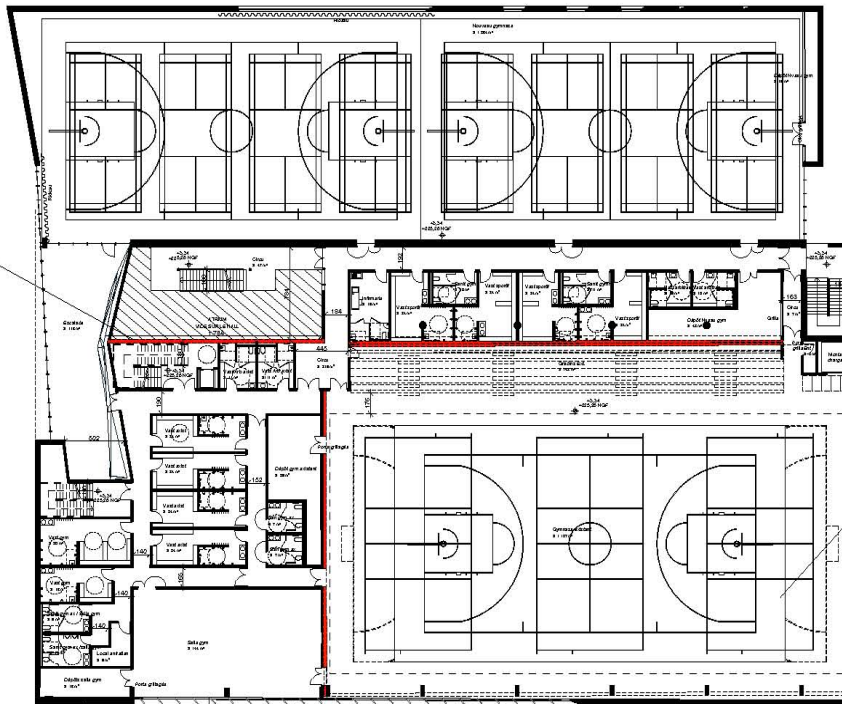

PLAN R+1 - PROJET



PHOTO GYMNASE EXISTANT

LEGENDE:

EXISTANT CONSERVE

COMPLEXE AQUATIQUE ET SPORTIF GRAND DOLE

MAITRISE D'OUVRAGE
 COMMUNAUTE D'AGGLOMERATION DU GRAND DOLE
 Rue de l'Europe - 25 461 - 90190 OLE DOLE
 T. 03 83 98 6161

BUREAU DE CONTROLE
 SOCOTEC
 Parc Technologique - Bât. G, Parc Louis de Broglie - 82100 CHATELAIN
 T. 03 83 98 6161

MAITRISE D'OEUVRE

<p>TNA ARCHITECTES 15 Rue St. Paul/Bourg de Tardieu - 70011 PARIS T. 01 42 36 47 00 F. 01 42 36 47 01</p>	<p>C38 - MANDATAIRE 10 Boulevard Nicolas Chouart - 21000 COGNAC T. 03 83 98 6161</p>
<p>SERGE ROUX ARCHITECTES 10 Avenue de la République - 50100 COULLEVILLE T. 03 83 98 6161</p>	<p>IMPACT ACOUSTIC - BET ACOUSTIQUE 45, Rue de la République - 78000 VILLIERS LE MOULIN T. 01 34 82 9166 F. 01 34 82 91 36</p>
<p>ETAMINE - BET THERMIQUE 10 Avenue de la République - 69100 VAILLON VIEL T. 03 83 98 6161</p>	<p>KATENE - BET FLUIDES 10 Avenue de la République - 69100 VAILLON VIEL T. 03 83 98 6161</p>

TITRE : Plan R+1 - Secteur Sauvegardé PHASE : Dossier PC
 N° : PCA-4 ECHELLE : 1:200
 INDICE : DATE : 06/02/2018

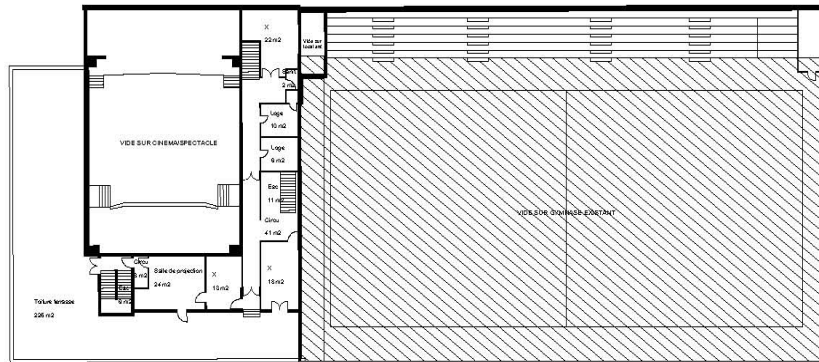

PLAN R+2 - EXISTANT

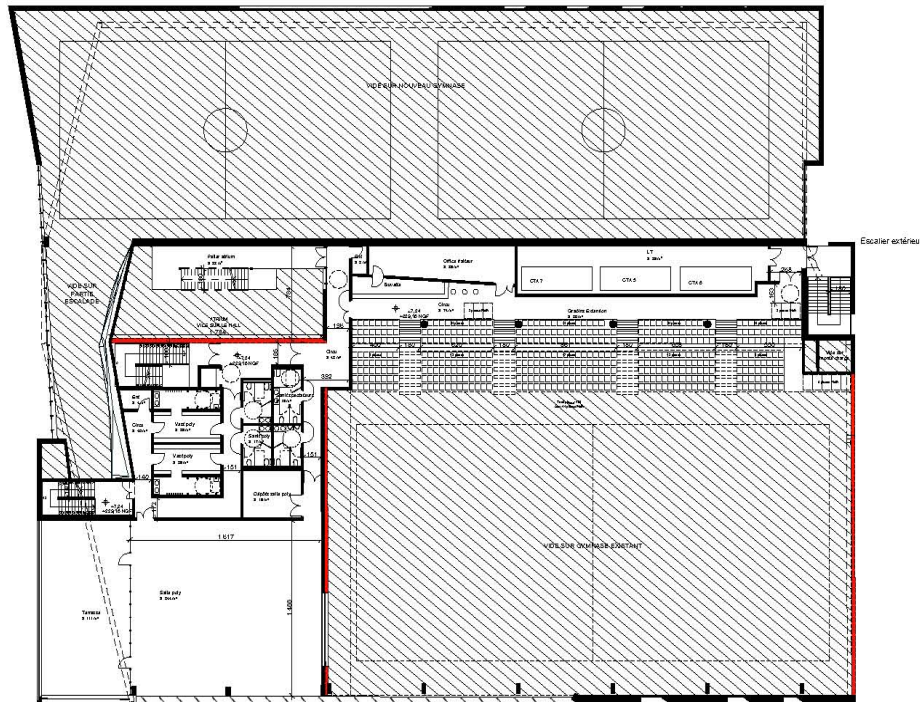

PLAN R+2 - PROJET



PHOTO GYMNASE EXISTANT



PHOTO GYMNASE EXISTANT



PHOTO GYMNASE EXISTANT

LEGENDE:

█ EXISTANT CONSERVE

COMPLEXE AQUATIQUE ET SPORTIF GRAND DOLE

MAIRIE D'OUVRAGE
 COMMUNAUTE D'AGGLOMERATION DU GRAND DOLE
 Place de l'Europe - BP 465 - 25000 DOLE (39)
 T. 03 83 28 11 61

BUREAU DE CONTROLE
 SOCOTEC
 Parc Technologique - Bât. D - Plus Luce de Douce - 25110 CHAVIGNY
 T. 03 83 28 11 61

MAITRISE D'OUVRAGE

THA ARCHITECTES
 10 Rue St. Paul, 25000 DOLE
 T. 01 83 36 47 00 F. 01 83 36 47 01

C3B - MANDATAIRE
 10 Boulevard Nicolas Choussier - 21000 DIJON
 T. 03 80 68 96 90

SERGE ROUX ARCHITECTES
 10 Rue de la République - 25100 DOLE
 T. 03 83 28 11 61

IMPACT ACOUSTIC - BET ACOUSTIQUE
 45 Rue de la République - 78000 VILLIERS LE BEL
 T. 01 94 62 95 95 F. 01 94 62 95 95

ETAMINE - BET THERMIQUE
 10 Rue de la République - 69000 VILLEURBANNE
 T. 04 77 45 14 20

KATENE - BET FLUIDES
 10 Rue de la République - 69000 VILLEURBANNE
 T. 04 77 45 14 20

TITRE: Plan R+2 - Secteur Sauvignas

PHASE: DOSSIER PC

N°: PCS-5

ECHELLE: 1/200

INDICE:

DATE: 06/02/2015

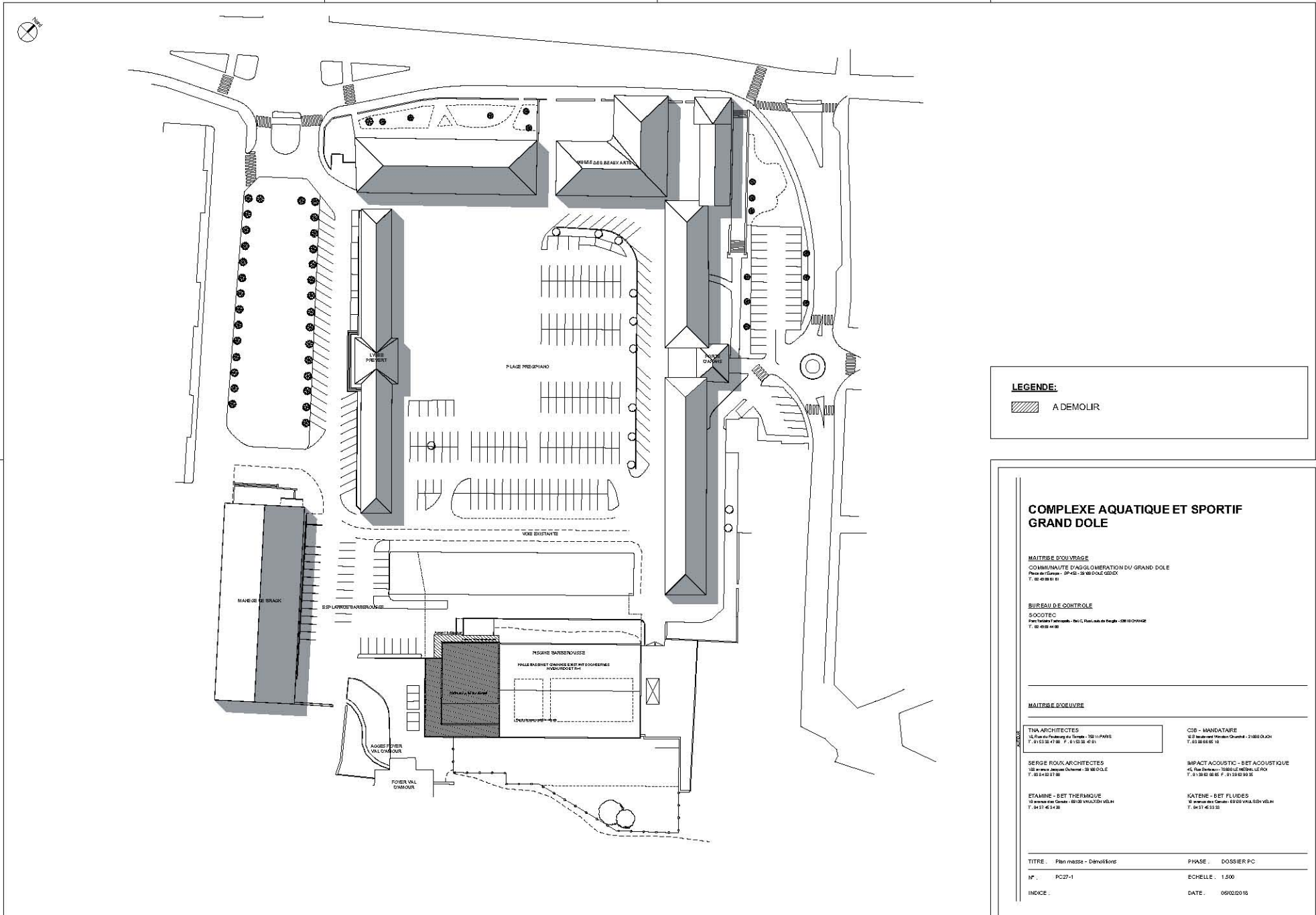

LEGENDE:

 A DEMOLIR

COMPLEXE AQUATIQUE ET SPORTIF GRAND DOLE

MAITRISE D'OUVRAGE
 COMMUNAUTE D'AGGLOMERATION DU GRAND DOLE
 Place de Genes - 39450 - 39 000 LE DOLE
 T. 03 83 81 81 81

BUREAU DE CONTROLE
 SOCOTEC
 Parc Techno 7 Falmah - 24110 - Parc aux de Dagle - 23100 DOURN
 T. 03 83 81 81 81

MAITRISE D'OEUVRE

THA ARCHITECTES 14 Rue de l'Industrie - 70111 - PONS T. 03 83 34 41 81 F. 03 83 34 41 81	C39 - MANDATAIRE 22 Rue de la Poste - 21000 - DIJON T. 03 80 88 85 10
SERGE ROUX ARCHITECTES 100 Avenue de la République - 39 000 LE DOLE T. 03 83 34 41 81 F. 03 83 34 41 81	IMPACT ACOUSTIC - BET ACOUSTIQUE 45 Rue de la Poste - 21000 - DIJON T. 03 80 88 85 10 F. 03 80 88 85 10
ETAMINE - BET THERMIQUE 10 Avenue de la Poste - 39 000 LE DOLE T. 03 83 34 41 81 F. 03 83 34 41 81	KATENE - BET FLUIDES 10 Avenue de la Poste - 39 000 LE DOLE T. 03 83 34 41 81 F. 03 83 34 41 81

TITRE : Plan masse - Démolition PHASE : DOSSIER PC
 N° : PC27-1 ECHELLE : 1/200
 INDICE : DATE : 06/02/2015



Fresque Vasarely conservée - Refaite suivant existant

Auvent existant à démolir

MJC, Cinéma,
Vestiaires piscine existants à démolir

VUE 1 - DEPUIS LA PLACE PRECIPIANO SUR L'ENTREE DU BATIMENT



Façades Gymnase et
halle bassin existants
déposées

VUE 2 - DEPUIS LA TERRASSE SUR LA HALLE DE BASSIN

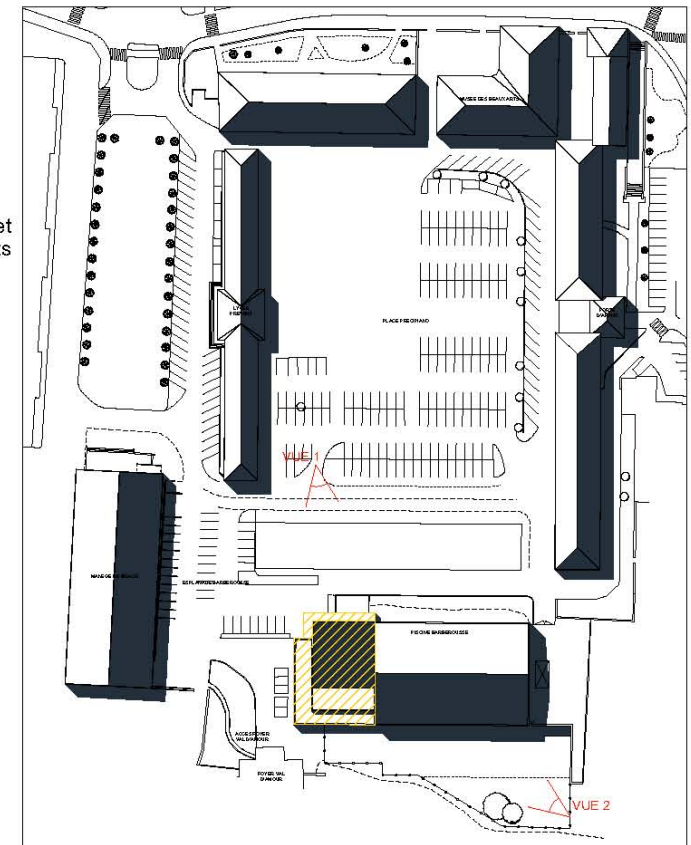

A DEMOLIR