

DOSSIER N° 3

4 photographies montrant les dispositions anciennes de l'église

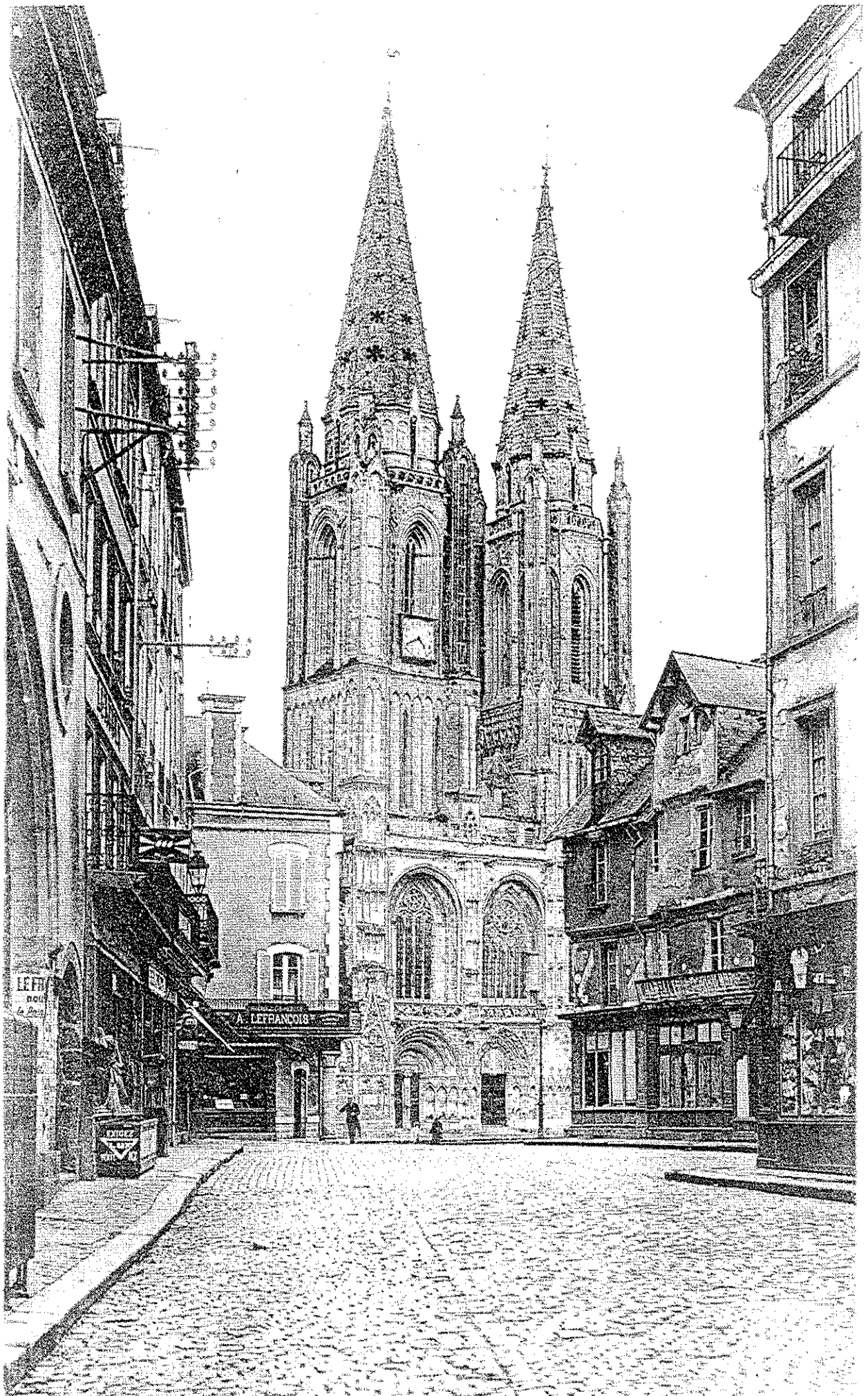

27. - SAINT-LO (Manche). — Rue Thiers et Eglise Notre-Dame

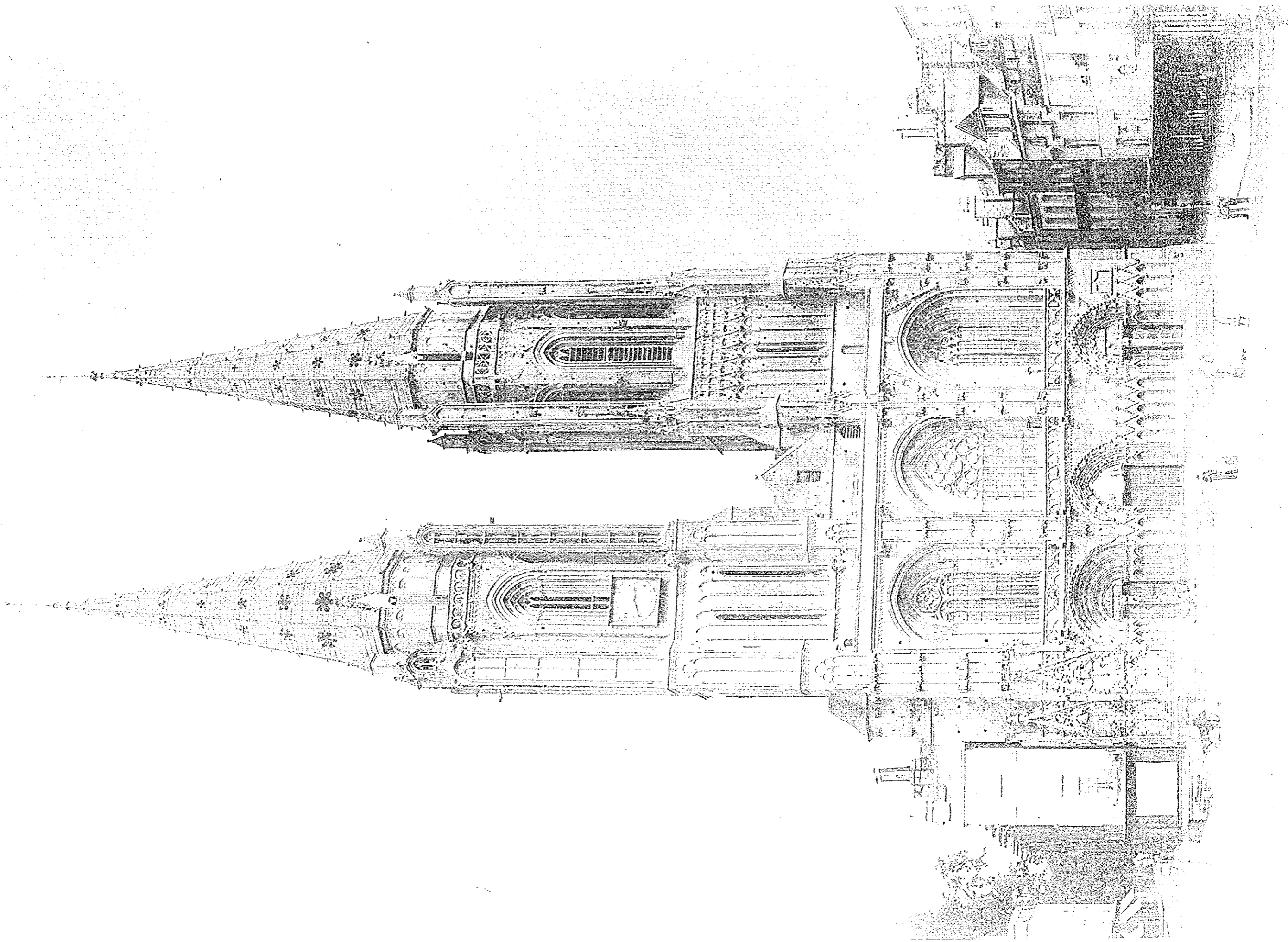

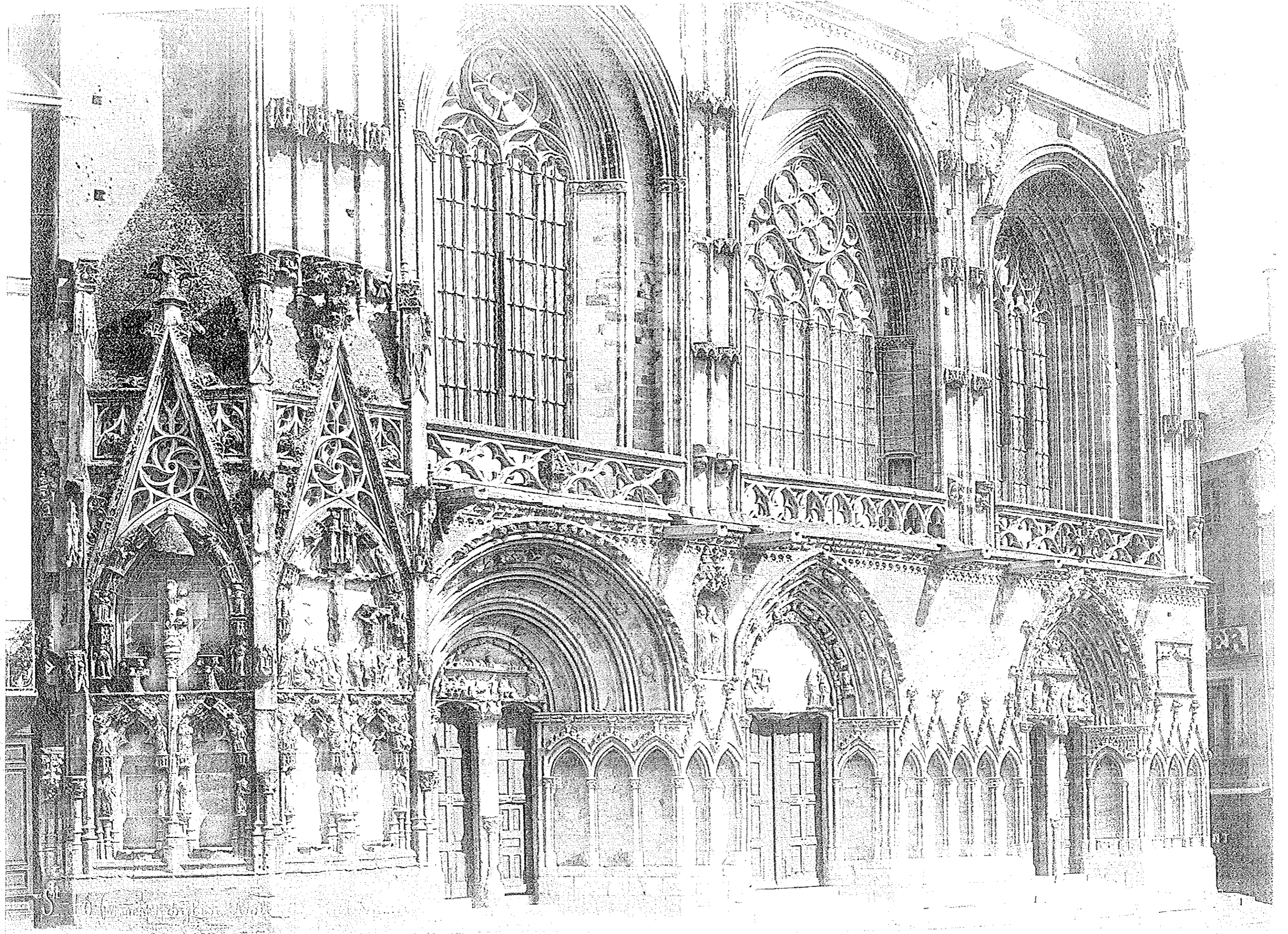

cl. 2787

Marche

1925

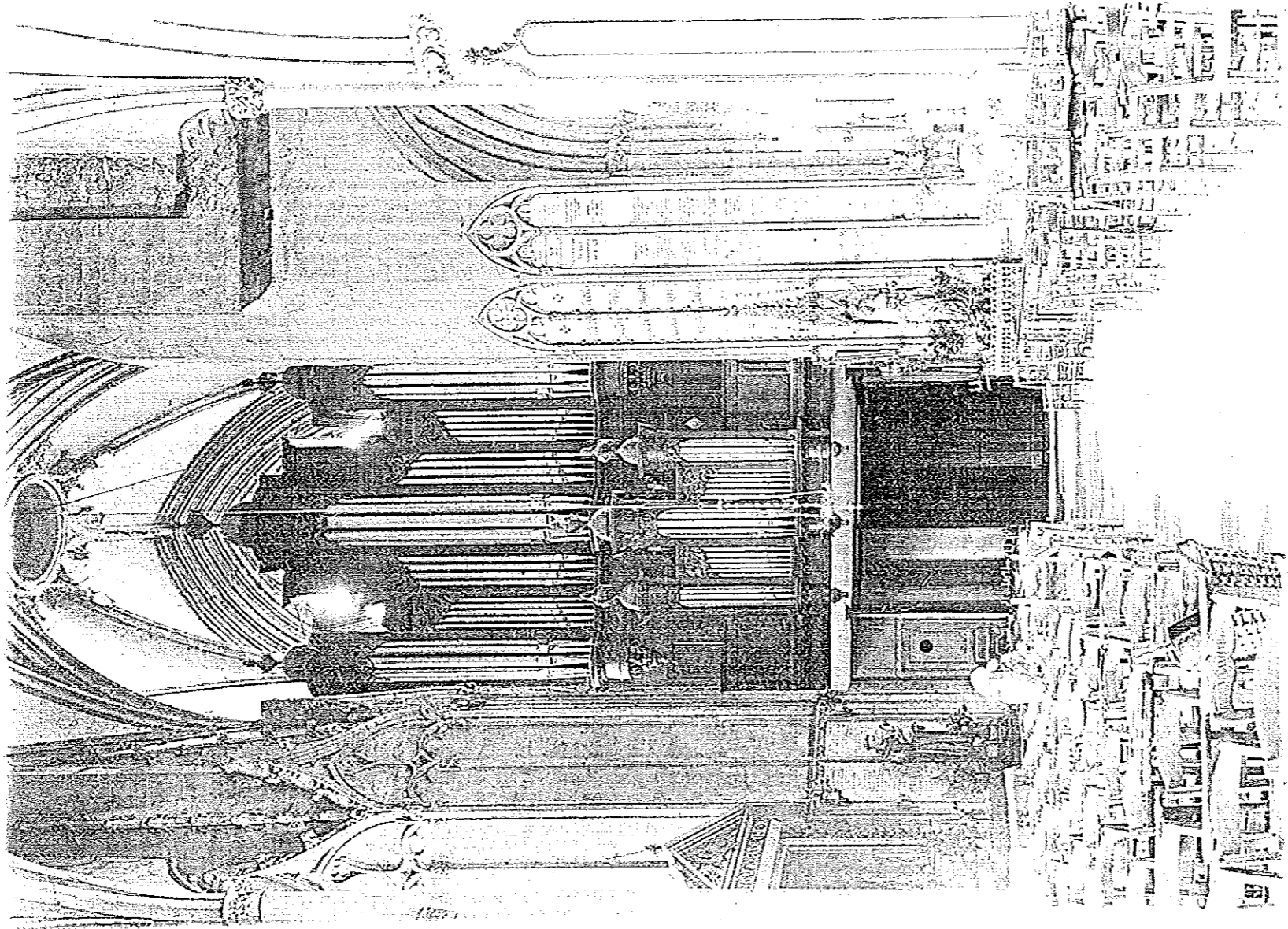

id. Pl. 80.387

DOSSIER N° 4

8 photographies montrant les dispositions de l'église après son bombardement.

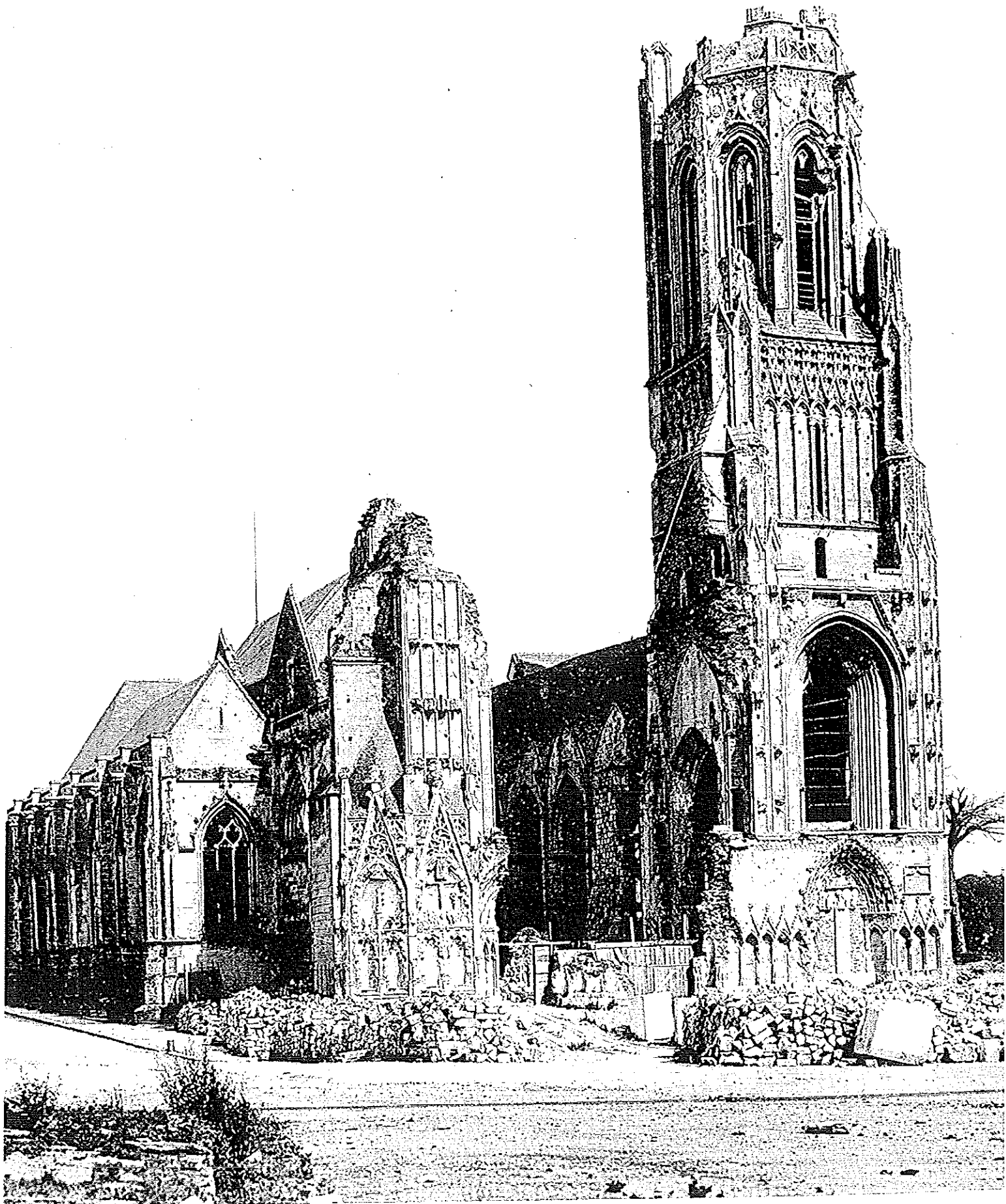

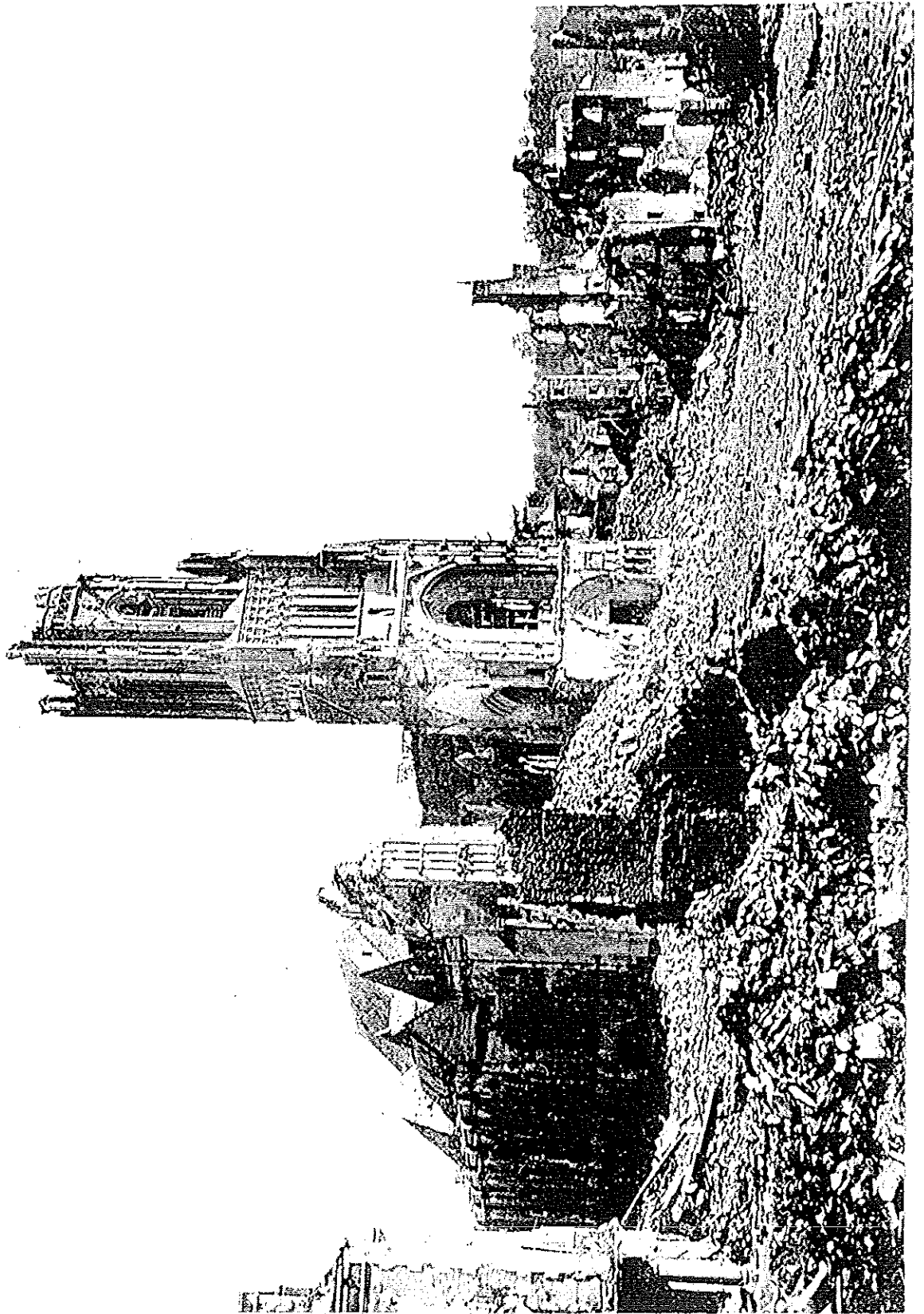

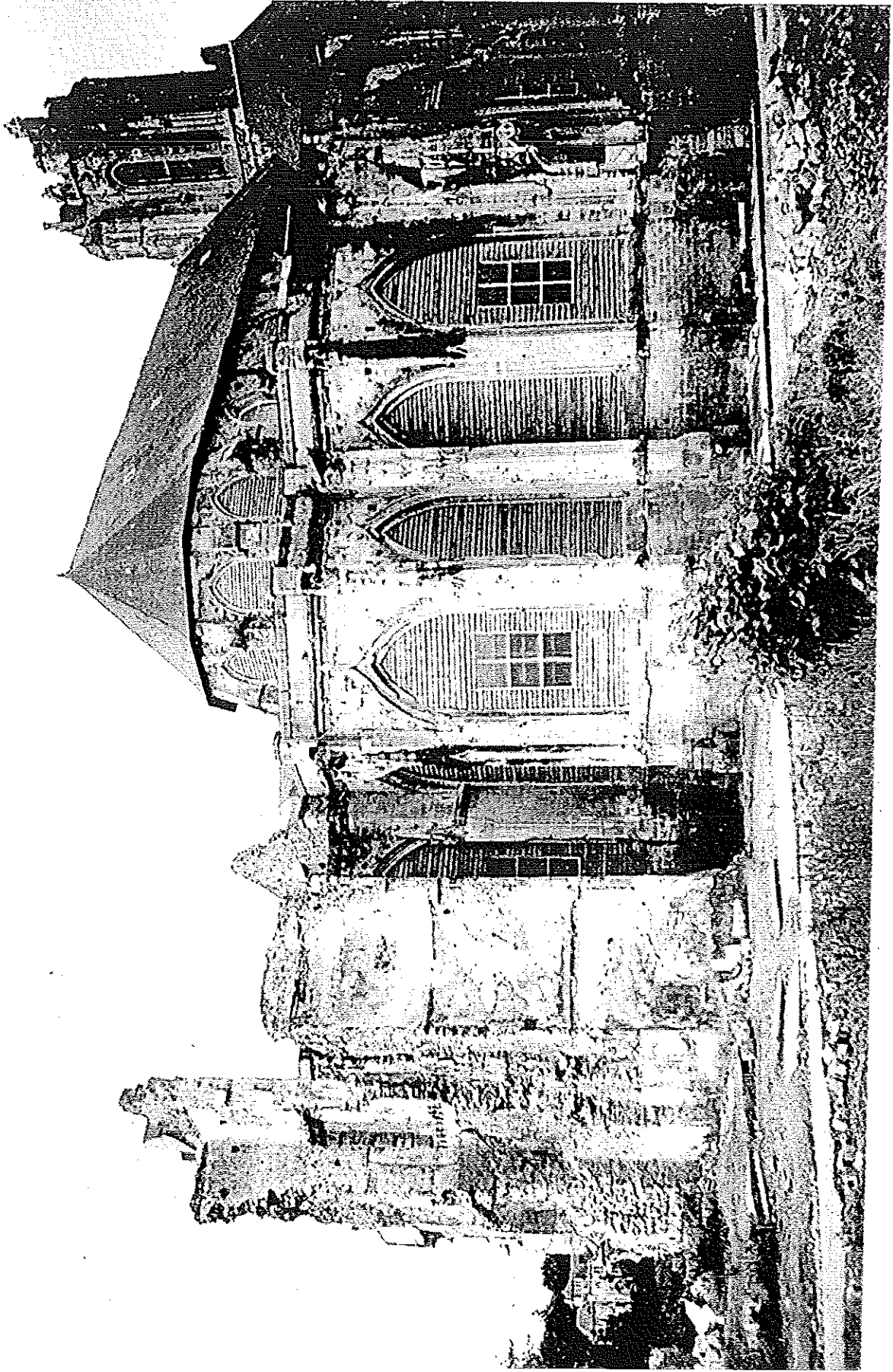

CHEVET COTE NORD 1947

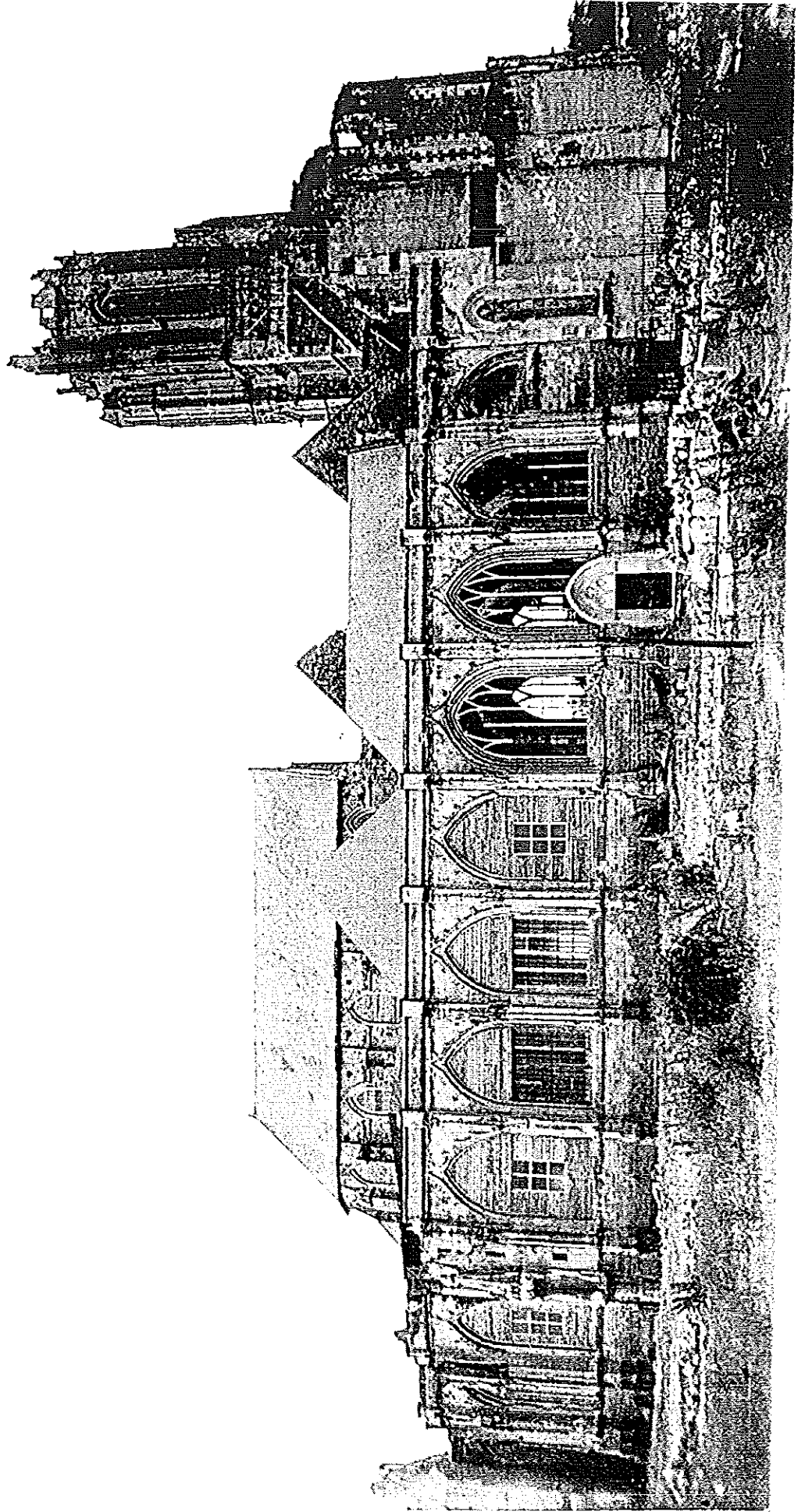

SAINT-LO
DÉCHÈVET DE L'ÉGLISE NOTRE-DAME



LA CHAPELLE ABSIDIALE A ÉTÉ CONSTRUITE CONTRE DES BATIMENTS
PRÉEXISTANTS . LES CHAPELLES SUD SANS CARACTÈRE DÉCORATIF
ÉTAIENT À L'ORIGINE ENGLOBÉES DANS UNE COUR ÉTROITE .

10mm



saint Lo. (Manche) Eglise N.D. La Nef 1948

down

St. Mary's

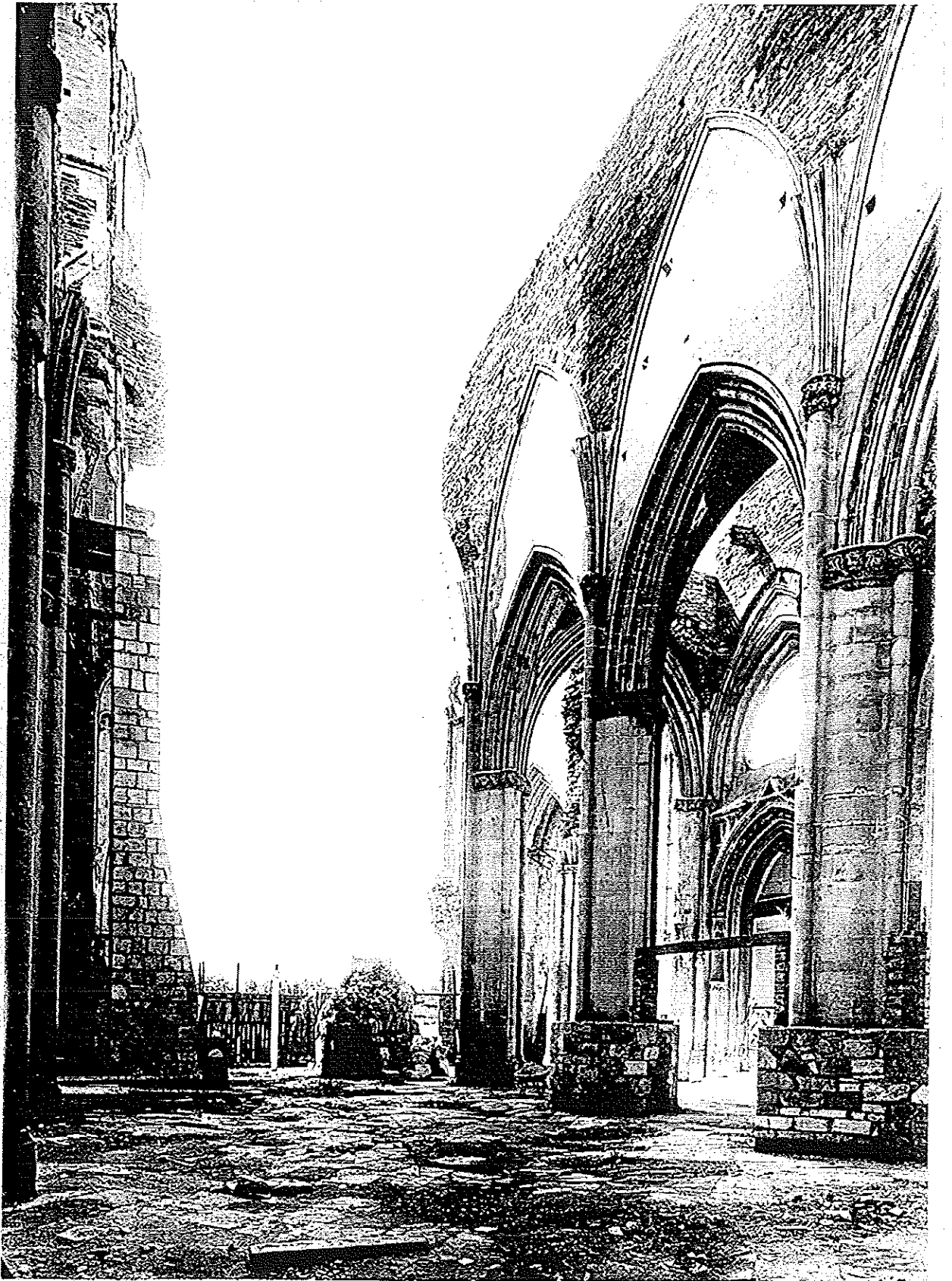

Saint Lo. Mary's, by St. D. - La Haye 1989

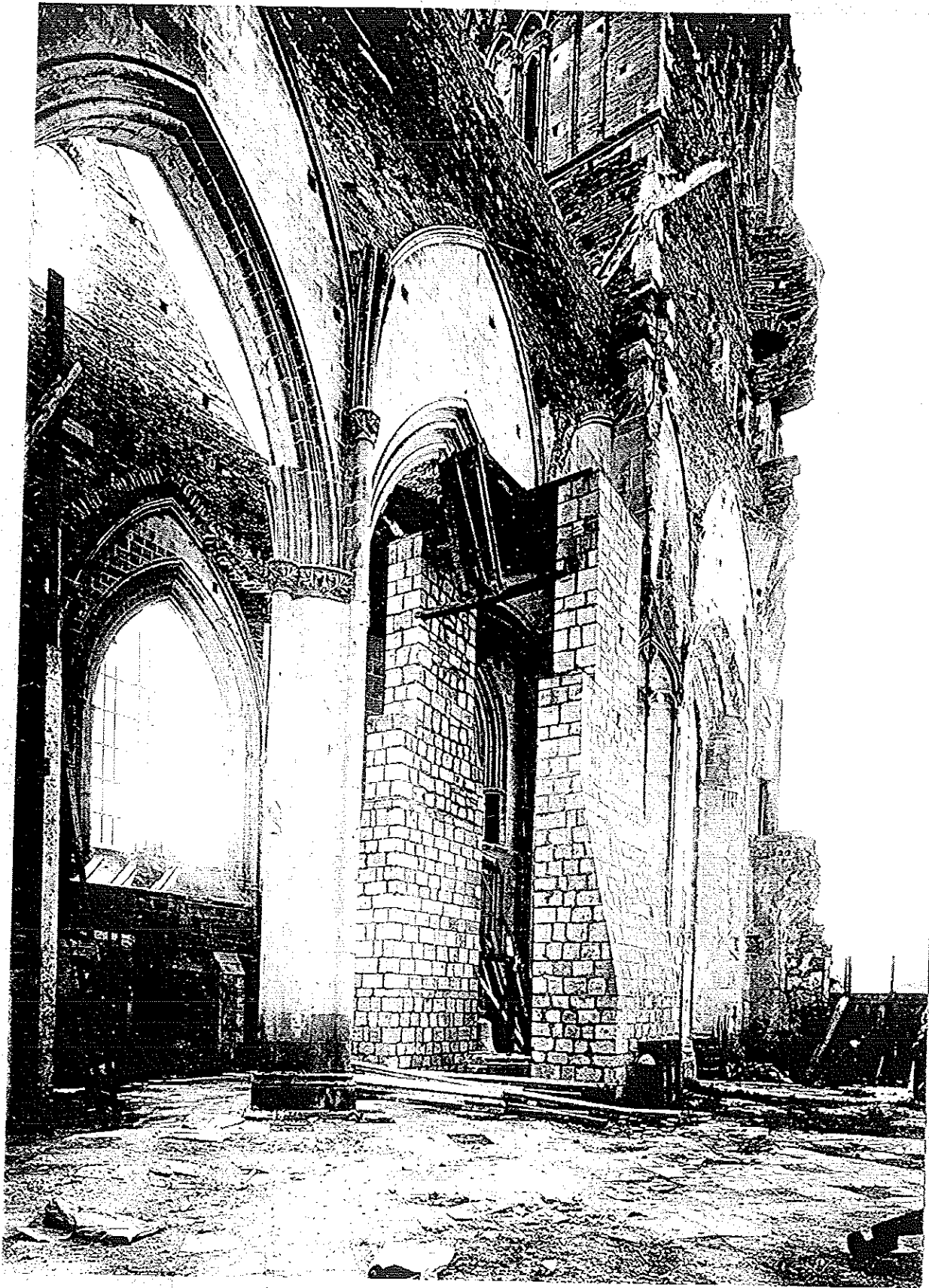

20 cm

Saint-Louis (paroch), église N.-D. - La nef, blanchiment de pierre
tombé.

1948

DOSSIER N° 5

- 2 dessins du projet de restauration ;
- 6 photographies du massif occidental de l'église en cours de travaux et après restauration.

occidentale

1

EGLISE NOIRE DAMI.
DE
SAINT LO

FAÇADE OCCIDENTALE

ECH. 1/1000 PM
PROJ. ET ARCHITECTURE
PAR M. L. F. FRAIDEVAUX
1955. 1000. 1000. 1000.
2 rue de la Chapelle
75001 PARIS

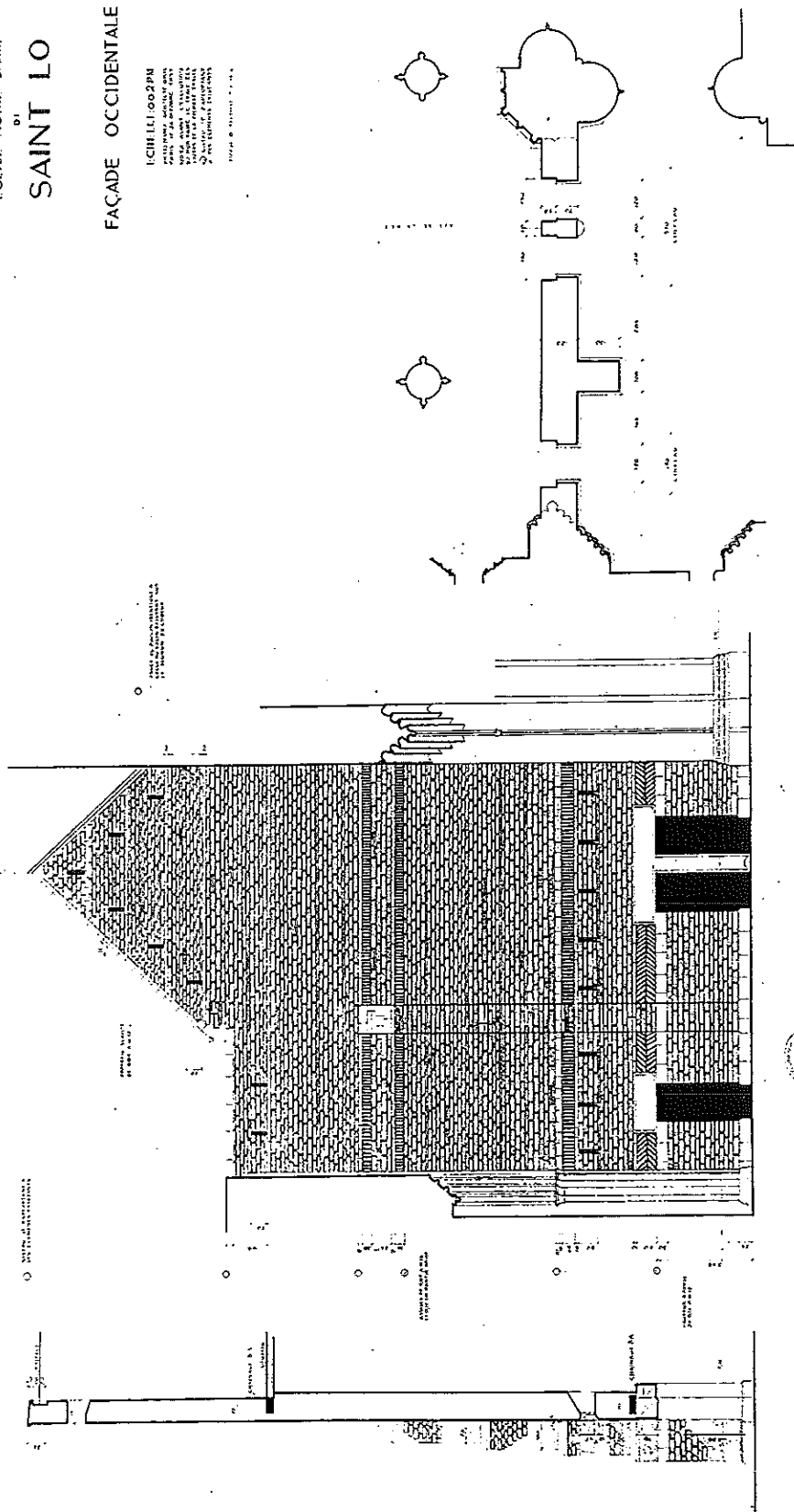

élevation plan profil par Fraidevaux - 1955.

CL: N° 75

H. N° 50159



Notre Dame

SAINT L

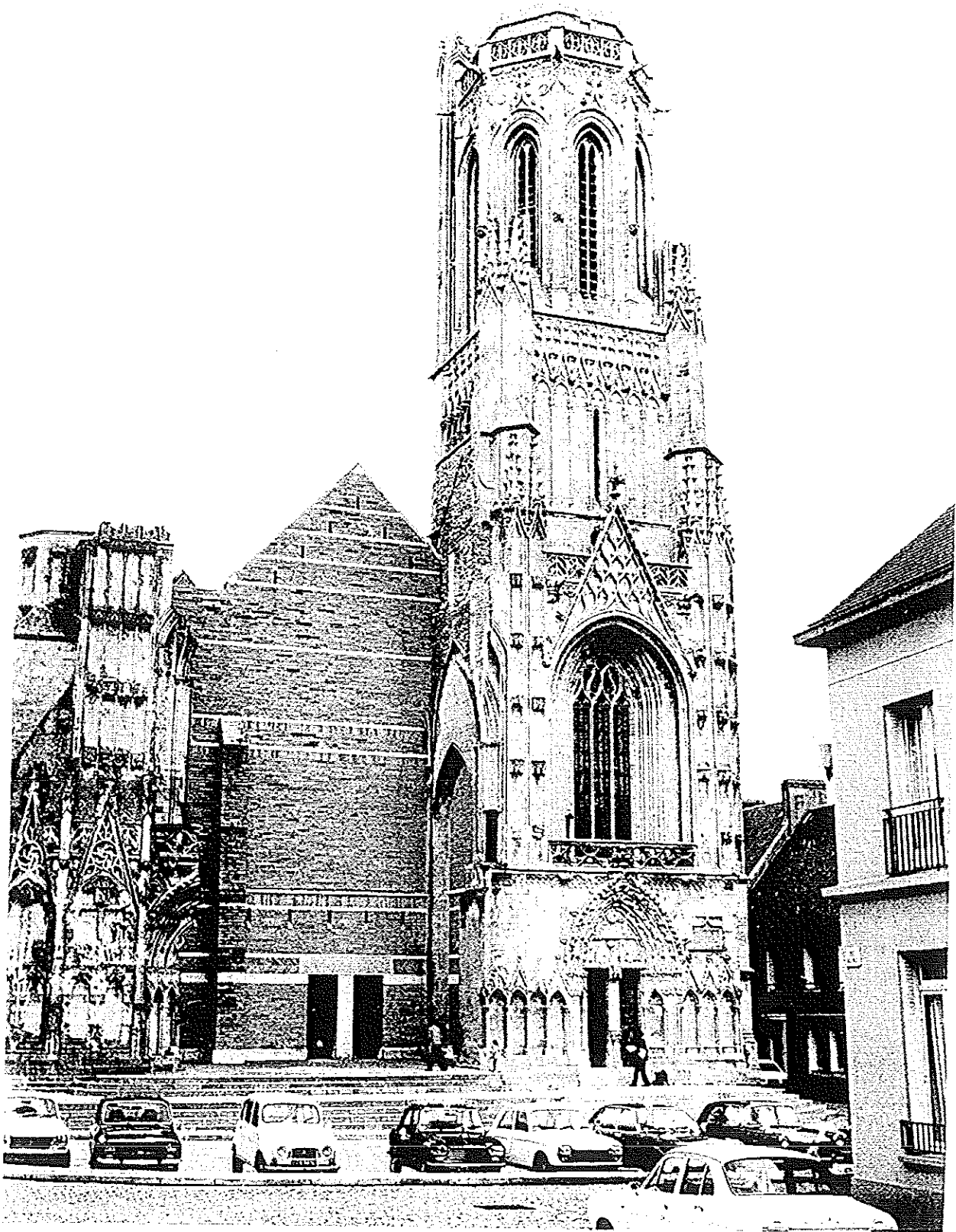



FEVRIER 1975

Q A7 16A

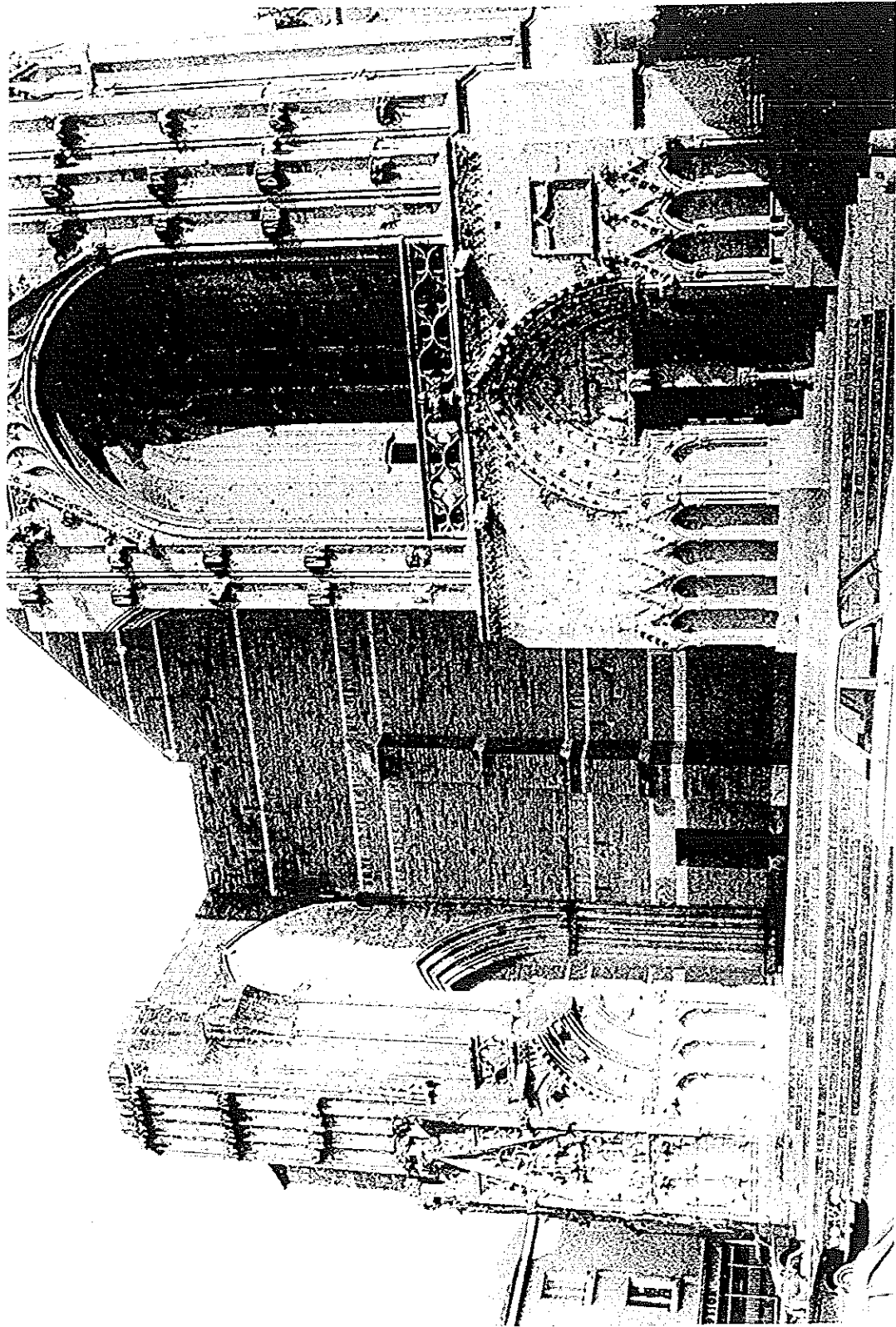

FEVRIER 1975

Q A7 18A

2

le Dame

0111 00

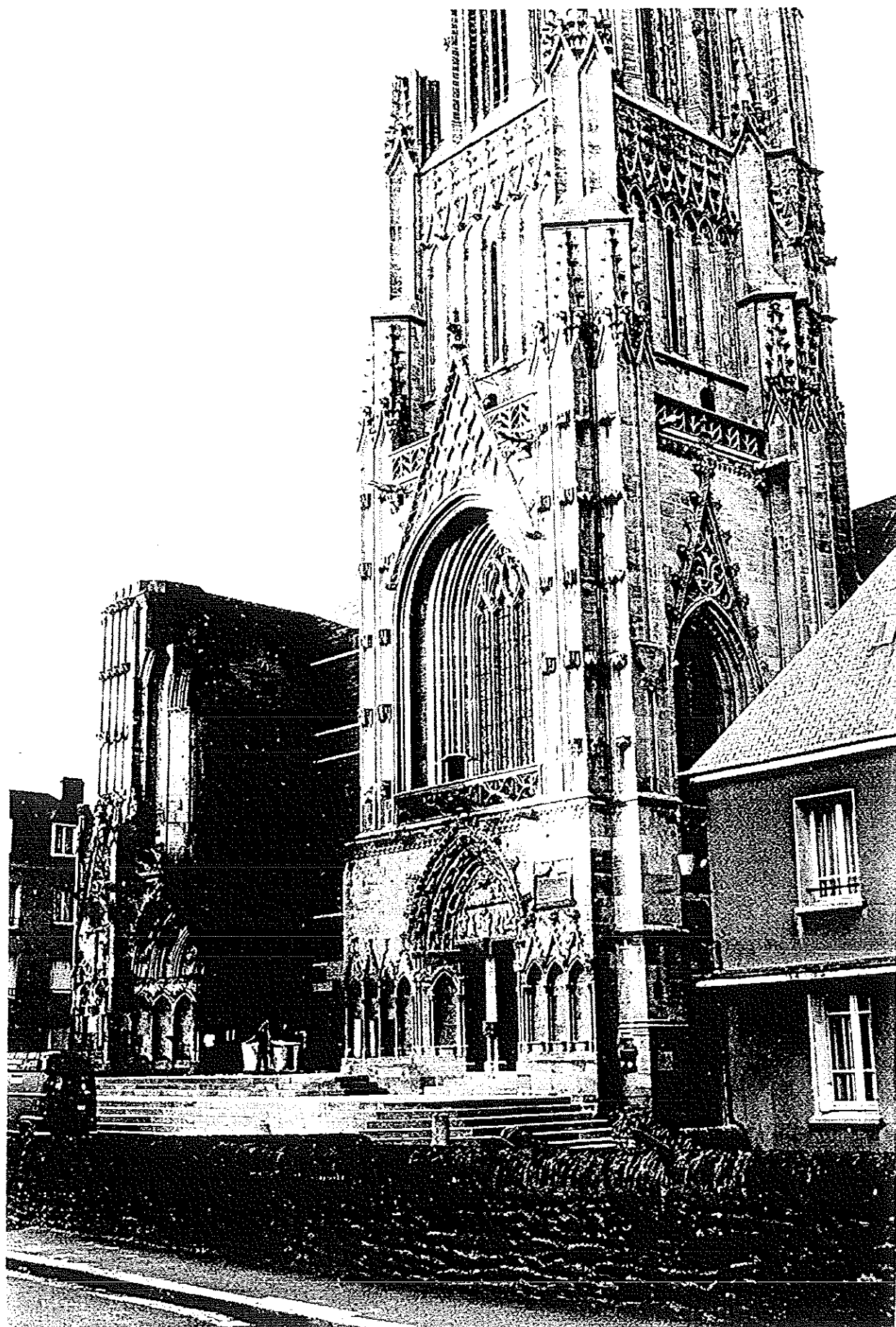

JUIN 1974

cl. V6 23 A24

③

Handwritten text in French, likely a title or header, including the words "LE SOUVENIR DE SON PAYS" and "LE DROIT ET DE LA RACE".



FÉVRIER 1975

cl A7 21A

④

Sud

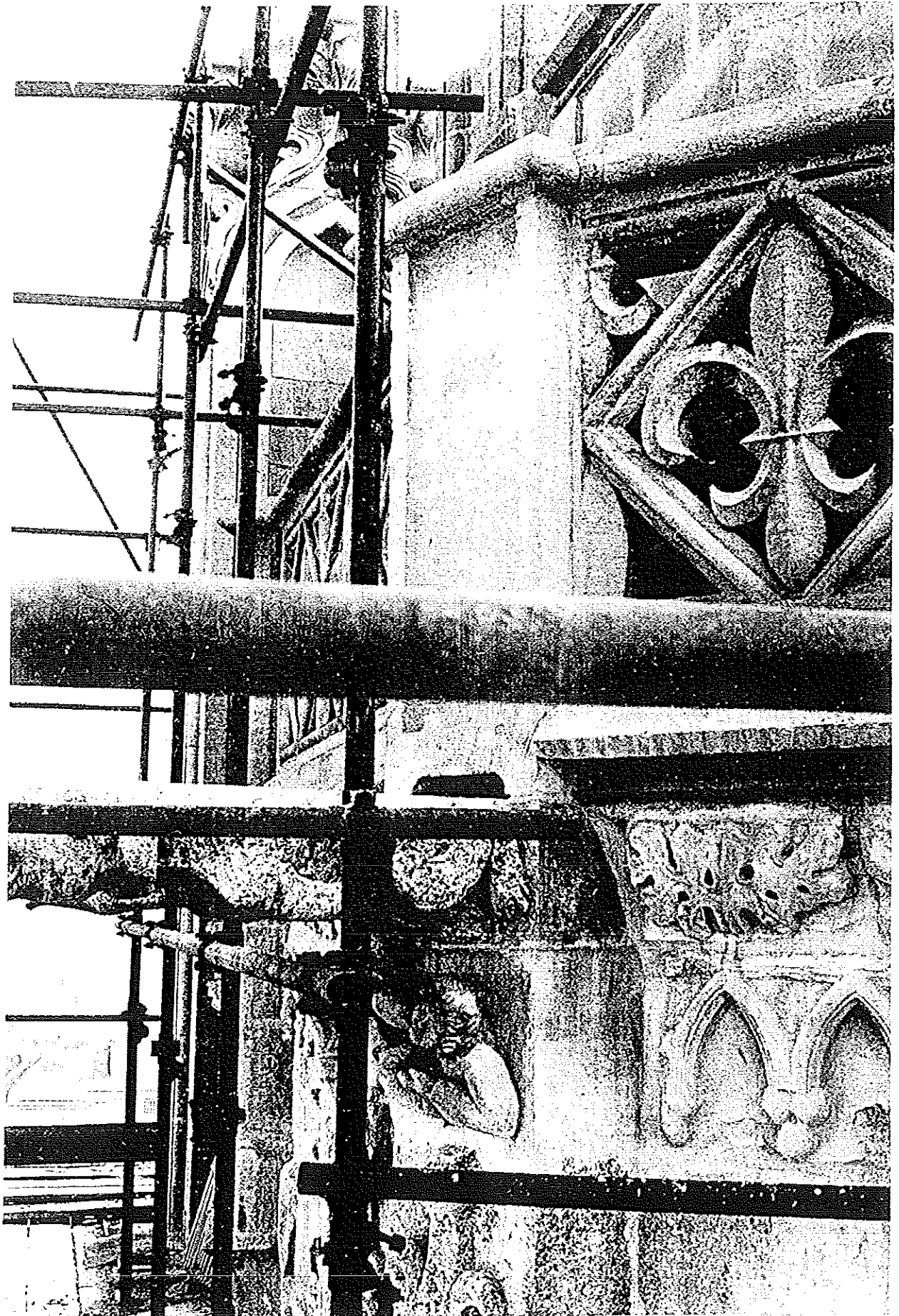

MARS 1974

α S6 6A7

(5)

Construction des Voûtes.

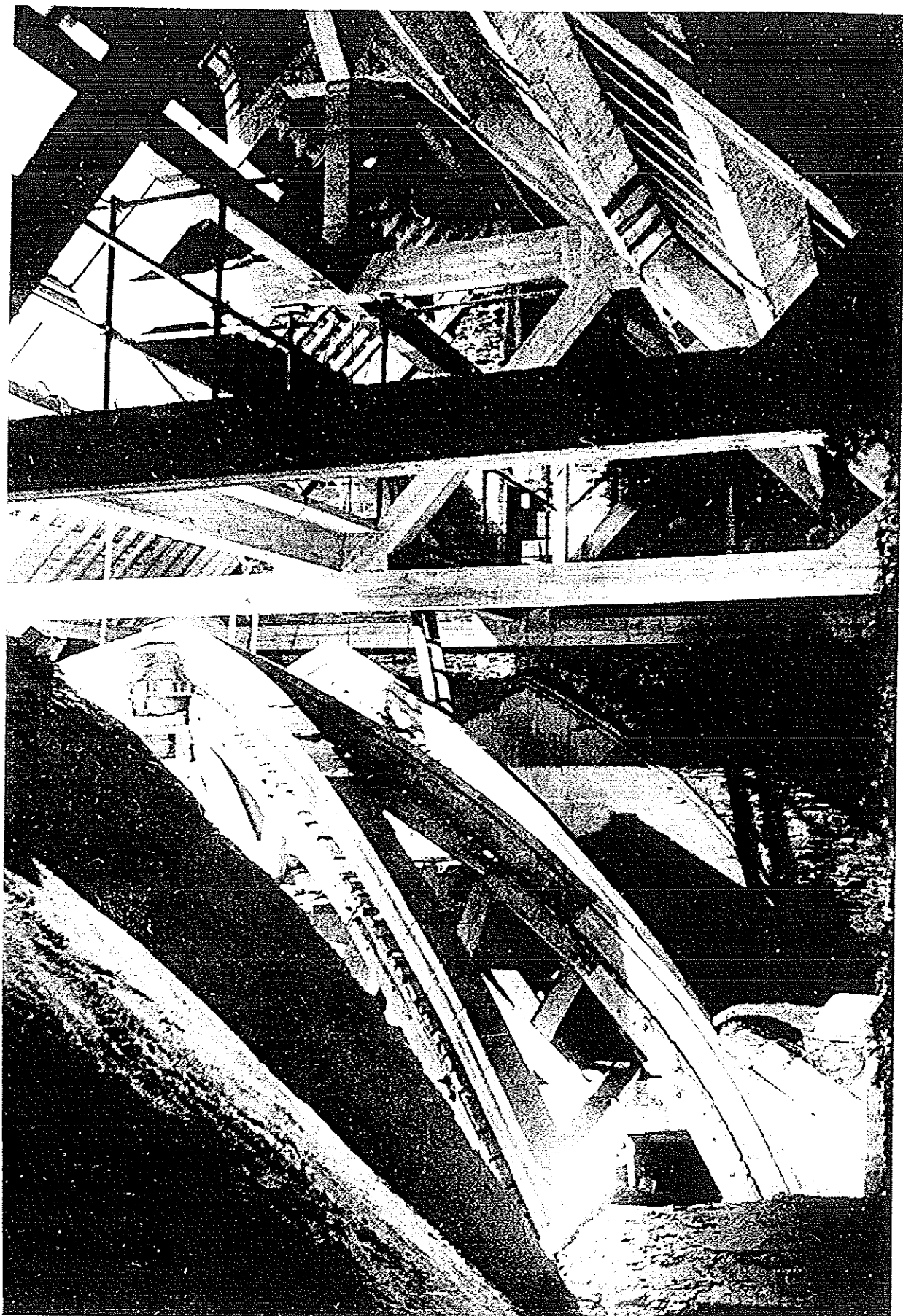

A

AOUT 1962

CL P3 15A

6