en bref

769 029 habitants
323 communes
80 % de communes rurales
160,9 hab/km2
4774 km2

348 monuments historiques :

Classés : 68
Inscrits : 258
Mixtes : 22

41 sites, 7493 ha

Sites classés : 10
Sites inscrits : 31

27 SPR arrêtés :

Ambierle
Champdieu
Charlieu
Chazelles-sur-Lyon
Firminy
La Bénisson-Dieu
La Pacaudière
Le Crozet
Leigneux-en-Forez
Malleval
Montbrison
Pouilly-les-Feurs
Pélussin
Riorges
Rive de Gier
Saint-Bonnet-le-Château
Saint-Étienne Beaubrun
Saint-Étienne Centre-Nord
Saint-Étienne Centre-Sud
Saint-Étienne Couriot Manufacture
Saint-Étienne Crêt-de-Roch
Saint-Galmier
Saint-Haon-le-Chatel
Saint-Jean-Saint-Maurice
Saint-Just-Saint-Rambert
Saint-Marcellin-en-Forez
Sainte-Croix-en-Jarez

15 édifices labels ACR architecture contemporaine remarquable

1 Inscription au Patrimoine Mondial de l'UNESCO :

Firminy : Maison de la Culture

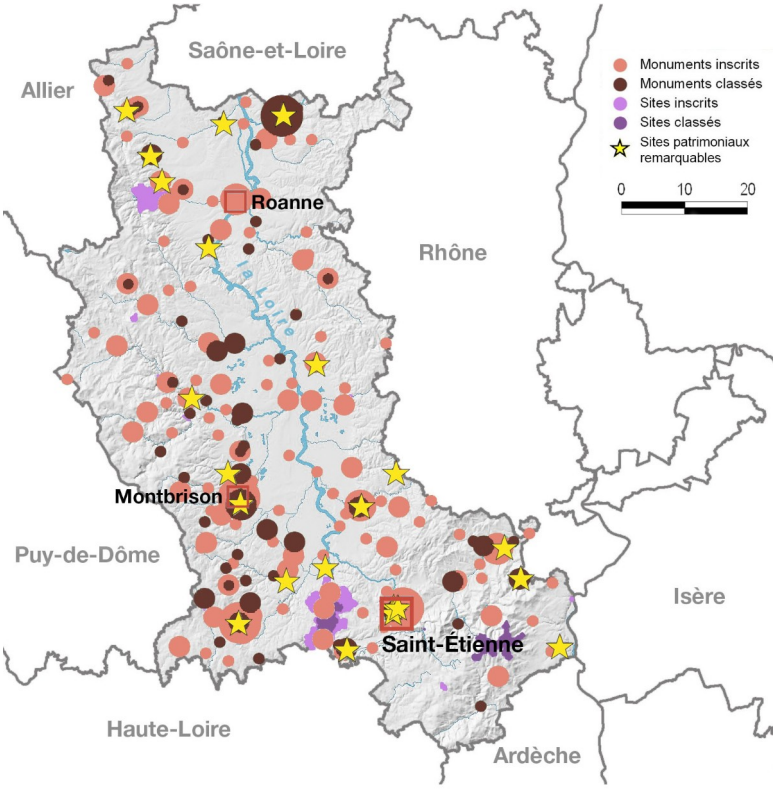

UDAP 42

Unités Départementales de l'Architecture et du Patrimoine

UDAP
Ain
Allier
Ardèche
Cantal
Drôme
Isère
Loire
Haute-Loire
Puy-de-Dôme
Rhône et métropole de Lyon
Savoie et Haute-Savoie

LE TERRITOIRE

La plaine du Forez au centre, bordée au levant par les Monts du Lyonnais et au couchant par les Monts du Forez, le pays roannais au nord, le Pilat et le Bassin stéphanois au sud marquent les paysages du département de la Loire, traversé par le fleuve Loire, trait d'union naturel de cette partie du Massif central.

Le patrimoine industriel est exceptionnel (passementerie et textile, mine, sidérurgie, grande distribution et armurerie), concentré dans les vallées du Gier et de l'Ondaine, et bien sûr Saint-Étienne et Roanne.

Le département, à 80 % rural, possède des vignobles réputés (Côtes du Roannais, Côtes du Forez et vins de la vallée du Rhône) des élevages importants et une agriculture dynamique.

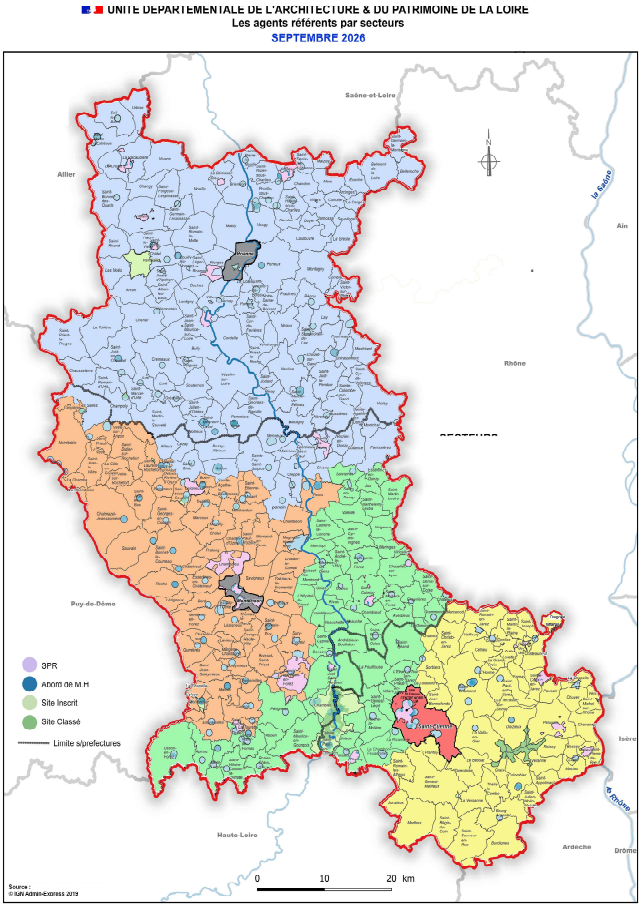

Le service est situé dans le centre-ville de Saint-Étienne, il est hébergé dans l'immeuble protégé au titre des monuments historiques dit « La Loire Républicaine ».

L'UDAP a adopté une organisation interne en plusieurs secteurs géographiques.

Nord du département :

Jean-Marie RUSSIAS : Architecte des Bâtiments de France
Jean-Louis PERRIN : technicien des Bâtiments de France

Centre Ouest du département :

Jean-Marie RUSSIAS : Architecte des Bâtiments de France
Claire PRYET : technicienne des Bâtiments de France

Centre Est du département :

Maud ROMIER : Architecte des Bâtiments de France
Brian MOINE : technicien des Bâtiments de France

Sud du département et SPR centre Nord de Saint-Étienne :

Maud ROMIER : Architecte des Bâtiments de France
Ludivine MASCLAUX : technicien des Bâtiments de France

Ville de Saint-Étienne (hors SPR centre Nord) :

Maud ROMIER : Architecte des Bâtiments de France

Villes de Roanne et Montbrison :

Jean-Marie RUSSIAS : Architecte des Bâtiments de France

Infos pratiques

Réception du public sur rendez-vous :

L'accueil à l'UDAP s'effectue uniquement sur rendez-vous.

Accueil – renseignement téléphonique :

du mardi au vendredi de 09h00 à 12h30

Accès :

Tramway arrêt place Jean Jaurès

Contact, RV, consultations Préalables :

udap.loire@culture.gouv.fr

FAQ :

https://www.culture.gouv.fr/Demarches-en-ligne/Par-thematique/Monuments-Sites/Mes-travaux-en-site-protege

Pôle administratif

Jennifer DUBEDAT
Secrétaire administrative, accueil, secrétariat

Pôle technique

Jean-Marie RUSSIAS
Architecte des Bâtiments de France, Chef de l'UDAP 42

Maud ROMIER
Architecte des Bâtiments de France
Adjointe au chef de l'UDAP

Ludivine MASCLAUX
Technicienne des Bâtiments de France

Brian MOINE
Technicien des Bâtiments de France

Jean-Louis PERRIN
Technicien des Bâtiments de France

Claire PRYET
Technicienne des Bâtiments de France

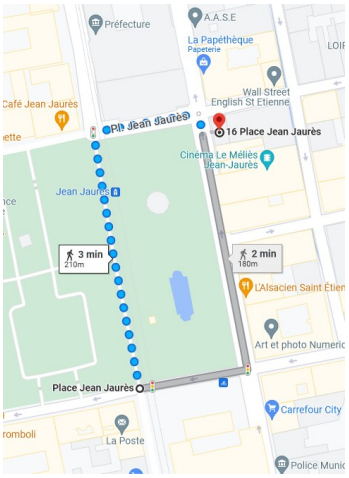

PRÉFET DE LA RÉGION AUVERGNE-RHÔNE-ALPES
Liberté Égalité Fraternité

Unité départementale de l'architecture et du patrimoine de la Loire
La Loire Républicaine
16 place Jean Jaurès CS 50007 - 42001 SAINT-ÉTIENNE cedex 1
Tél. 04.77.49.35.50

www.culture.gouv.fr/Regions/Drac-Auvergne-Rhone-Alpes

Fiche Profil UDAP 42 – Tous droits réservés DRAC Auvergne-Rhône-Alpes – reproduction interdite – Mise à jour 20240812