MINISTÈRE
DE LA CULTURE

Liberté
Égalité
Fraternité

Rendez-vous aux jardins

Pays de la Loire

6,7,8 juin 2025

Pierres de jardins

Illustration : Charlotte Gastaut / Costume 3 Pièces

rendezvousauxjardins.fr
#RdvJardins

GÉRITAL DE VALLÉE · LA DEMEURE HISTORIQUE · VTI · sert · PHENIX CHANNELS · l'Ami.jardins · LE FIGARO · arte · TV5 MONDE · france•tv

Édito

Comme chaque année, le premier week-end de juin vous donne Rendez-vous aux jardins.

Du 6 au 8 juin 2025, venez admirer la beauté et la richesse de notre patrimoine naturel et culturel, à l'occasion de la 22e édition de cette manifestation qui se tient partout en France et dans une vingtaine de pays européens. Qu'ils soient historiques ou contemporains, urbains ou ruraux : les jardins se visitent et s'explorent dans toute leur diversité !

La thématique de cette édition « Jardins de pierres, pierres de jardins » vous emmènera dans des jardins inspirés des parcs et jardins d'Extrême-Orient, là où les pierres et les rochers ont influencé la création des jardins pittoresques au XVIIIe siècle et, aujourd'hui, continuent d'infuser dans de nombreux jardins alpins qui marient rochers et plantes dans un désordre savamment étudié. Les grottes, le rocaillage, ce ciment imitant le bois dans les parcs du XIXe siècle, la statuaire et le mobilier, sans oublier le revêtement des allées sont également à l'honneur de ces Rendez-vous aux jardins. Tantôt symbolique, utile ou décorative, la pierre nourrit l'imaginaire des flâneurs et visiteurs.

Découvrir les jardins, c'est aussi apprendre à les connaître, les protéger, les restaurer et les valoriser. Aussi, ces Rendez-vous sont l'occasion de mettre en valeur tous ceux qui se mobilisent, aux côtés du ministère de la Culture, en faveur de la sauvegarde des jardins et leur transmission aux générations futures.

Je pense plus particulièrement aux propriétaires, aux paysagistes, aux jardiniers et à l'ensemble des professionnels et des bénévoles qui ouvrent les portes de leurs jardins et partagent leur savoir-faire et leur passion. Chaque année, ils contribuent à faire de cet événement un moment de découverte collective, de sensibilisation et d'émerveillement.

Si la journée du vendredi est dédiée aux scolaires, le reste du week-end est ouvert à toutes et tous. Passionnés ou simples curieux, n'hésitez plus, et Rendez-vous aux jardins !

Rachida Dati

Ministre de la Culture

Rendez-vous aux jardins

6,7,8 juin 2025

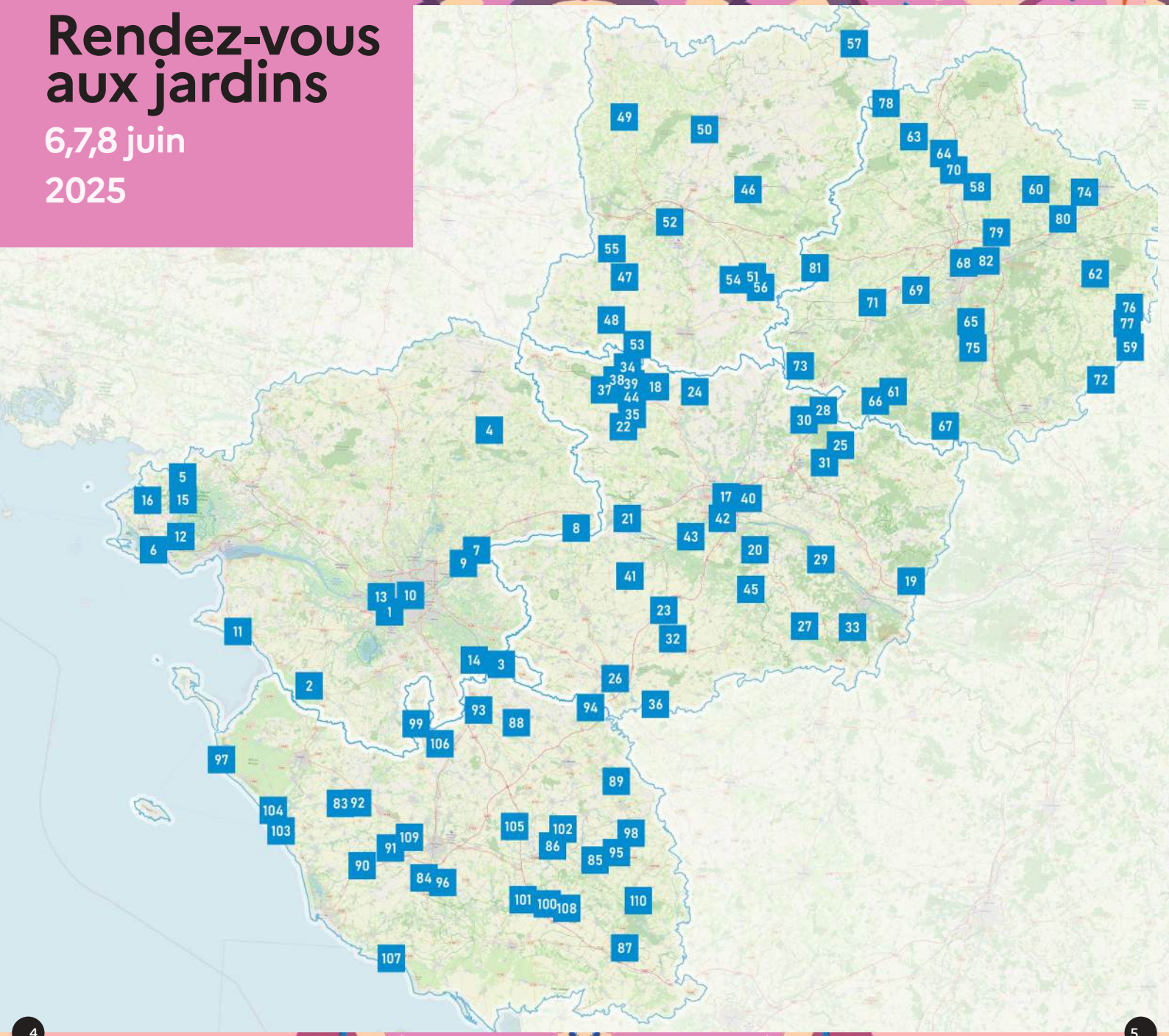

Légendes

- Accès pour handicap total
- Accès partiel pour handicap
- Monument historique
- Labellisé jardin remarquable
- Appellation Jardin APJPL
- Label tourisme et handicap
- Appellation musée de France
- Label ville ou pays d'art et d'histoire

Avec le soutien de l'Association Régionale des Parcs, Jardins et Paysages des Pays de la Loire (APJPL)
6, place de la Manu - 44000 Nantes jardinspaysdelaloire.fr
contact.apjpl@gmail.com

et des associations départementales de la région :
Délégation 44 (Parcs et jardins de Loire-Atlantique),
ASPEJA (Parcs et jardins du Maine-et-Loire),
JASPE (Parcs et jardins du Maine),
APJV (Parcs et jardins de Vendée)

De nombreux jardins de ce programme sont ouverts au public une partie de l'année.
Voir le détail des ouvertures auprès des associations des parcs et jardins : parcsetjardins.fr
Les évènements auront lieu dans le respect des consignes sanitaires en vigueur et sous réserve des annonces gouvernementales.

L'accès aux jardins est gratuit, sauf mention contraire.
Exemple :
Tarif : 8€ par personne sanitaires en vigueur et sous réserve des annonces gouvernementales.

Loire-Atlantique

1 BOUGUENAIS

Le Jardin de Mary & Joël

9 rue de la Bouguinière - 06 24 73 08 85

Vaste jardin à l'anglaise, mare, collection d'arbres et arbustes rares originaires de tous les continents (Quercus phellos, Acacia pravissima, Chionanthus virginicus, Maclura pomifera etc...). Nombreux Camellias, rosiers, clématites, vivaces variées. Verger fleuri et petit potager. Plus de 2 000 variétés cultivées dans le respect de la nature, sans pesticide ou désherbant, recyclage des déchets, paillage des massifs, compostage.

Visites libres ou guidées : Samedi/Dimanche 09h00-12h30 > 14h00-18h30

Tarif : 5 € par personne - Gratuit pour les moins de 18 ans

2 FRESNAY-EN-RETZ

La Bambouseraie

06 26 27 84 49

Jardin de 4 ha crée en 1984 où 1 étang et 12 mares attirent la faune du marais breton si proche.
Au centre, une longère entourée de 110 variétés de bambous, arbres, arbustes et vivaces par milliers.

Visite libre, avec la participation d'artistes :
Samedi/Dimanche 9h00-18h00

Tarif : 5€ par personne - Gratuit pour les moins de 12 ans

3 GÉTIGNÉ

Domaine de la Garenne Lemot

Avenue Xavier Rineau - 02 40 54 75 85
http://grand-patrimoine.loire-atlantique.fr

À l'occasion de ce rendez-vous annuel qui invite, petits et grands, néophytes et passionnés, à découvrir la richesse et la diversité du patrimoine vert, le domaine de la Garenne Lemot propose une programmation bucolique et gratuite.

Visites commentées flash (Durée : 20 mn) : Samedi/Dimanche 14h30-17h00
Méditation spontanée - fabriques en pierre : Samedi/Dimanche 15h00-17h00
Rencontres avec les jardiniers du domaine : Samedi/Dimanche 14h00-17h00
Visites en famille (Durée : 1h15) : Samedi/Dimanche 11h

Tarif : Gratuit à partir de 8 ans, dans la limite des places disponibles réservations possibles au 02 40 54 75 85 ou garenne.lemot@loire-atlantique.fr , accessible aux handicapés moteurs.

4 GRAND-AUVERNÉ

Le Jardin d'Ombelles à croquer

10 La Bauche - 06 59 81 76 95
https://ombellesacroquer.wixsite.com/ombellesacroquer

Visite commentée du jardin avec description des plantes rencontrées, leurs utilisations possibles d'un point de vue comestible et médicinal. Rosiers anciens, plantes aromatiques et médicinales, plantes sauvages. Une très grande place est faite à la biodiversité.
Partez à la découverte de merveilleux parfums, de l'origan d'Algérie à celui de la Grèce, de la sauge sclarée à l'armoise commune ou cola, du thym citron au serpolet, de la menthe bergamote à la menthe verte, poivrée, aquatique ou pouillot, de l'absinthe à la rue, sans oublier les différentes espèces de roses, vos récepteurs sensoriels olfactifs seront séduits par toutes ces simples pas si simples !

Visites commentées : Vendredi/Samedi/Dimanche 10h30-12h30 > 14h00-20h00

Tarif : Gratuit sur réservation - Pour le temps fort du dimanche soir : prix libre

5 HERBIGNAC -

Les Chemins d'Éléonore

La Ville Éléonore - 06 20 30 22 61

Très fréquentés il y a 6 500 ans par les premiers agriculteurs arrivés de l'est de l'Europe, les chemins d'Éléonore sont un cadre idéal pour évoquer le Néolithique, époque qui vit naitre la société mégalithique à l'ouest de l'actuelle France. La visite propose une plongée dans ces premiers "jardins" de pierres dressées ou la nature et l'histoire se rencontrent.

Visite commentée : Vendredi 10h00-12h30/Samedi 15h00-17h30
Dimanche 15h00-17h30

Tarif : 6€/personne - Gratuit pour les moins de 6 ans
Chaussures fermées conseillées

6 LA BAULE

Atelier & Jardin d'artiste

18 avenue Jean Mermoz - 06 77 73 62 64

Découverte de différentes parcelles de jardins et de végétaux d'origines locales, méditerranéennes et australes. Parcours visuel olfactif et gustatif, rythmé par les murmures des eaux des bassins habités de grenouilles et de poissons.
Le jardin est un refuge LPO.
La gestion de l'eau est notre priorité : nous captons et exploitons les eaux de pluies.
Le changement climatique nous conduit à modifier notre pratique de jardinage en l'orientant vers des espèces résistant à la chaleur et à la sècheresse.

Visites libres commentées : Samedi 10h00-12h00 > 15h00-19h00
Dimanche 10h00-12h00 > 15h00-19h00

Tarif : Gratuit

7 LE CELLIER

Parc du Manoir de la Vignette

La Vignette - 06 13 63 77 61

Parc paysager dont le plan, conservé, est daté de 1884 parti du plan d'André Leroy : arbres remarquables, cheminement en terrasse donnant sur la Loire.

Visites commentées : Samedi 9h00-18h00

Tarif : *Gratuit*

8 Loireauxance

Parc de la Jaillière

La Chapelle-Saint-Sauveur - 06 70 64 87 71

Parc agricole et paysager conçu en 1880 par Jacques Chevalier. Il comprend une partie formelle autour du château, avec bassin et topiaire, jardin potager. Au-delà, le parc à l'anglaise se développe sur une quarantaine d'hectares. Il est animé d'une pièce d'eau et ponctué d'éléments architecturaux (chapelle, orangerie, pigeonnier, moulin à vent) ainsi que d'arbres remarquables (cèdres, pins, sequoias, cyprès chauves...) et ménage des vues sur le paysage alentour.

Visite commentée : Vendredi/Samedi/Dimanche 10h30-20h

Tarif : *Gratuit - sans réservation*

9 MAUVES-SUR-LOIRE

Parc du Château de La Droitière

330 rue des frères Fleury - 06 12 68 40 11
www.chateaudeladroitiere.fr

Initié aux XVIIe et XVIIIe siècles dans le style classique le parc de La Droitière est agrandi et réaménagé au XIXe dans l'esprit anglais par Victor Fleury et son beau-frère Jules Verne.
Avant de découvrir les 11ha d'un véritable parc dessiné sur toute son étendue, dont l'histoire aura 500 ans en 2026, vous pourrez profiter de l'exposition "Dialogues sensibles" proposée par Fanny Alloing et Anne Levillain, au rez-de-chaussée du château.
L'exposition est en entrée libre, l'accès au parc est payant afin de permettre à l'association « Les amis de la Droitière », propriétaire du lieu, de continuer son travail de restauration.

Visites commentées : Samedi/Dimanche 10h-18h30

Tarif : *8€ par personne*

Tarif réduit : *4€* par personne - Gratuit jusqu'à 12 ans*

**Personnes en situation de handicap, demandeurs d'emploi, étudiants jusqu'à 26 ans, jeunes de 13 à 18ans.*

10 NANTES

Jardin des Plantes

Rue Stanislas Baudry - 02 40 41 65 09
http://www.jardins.nantes.fr
https://www.facebook.com/nantes.fr
https://twitter.com/nantesfr

Aménagé par le botaniste Antoine Hectot et redessiné par Antoine Noisette, le jardin des plantes se présente sous la forme d'un parc paysager avec plans d'eau, ponts et rocailles. Véritable conservatoire de plantes régionales ou exotiques, il abrite de multiples essences rares (collections d'épiphytes, de cactées et de succulentes).

Venez découvrir la création sonore "le chant du palmarium", et tentez d'identifier les sons du crapaud buffle, du singe hurleur, ou encore des abeilles mélipones.

Datant de 1895, le Palmarium est la plus ancienne serre de la ville. C'est donc l'occasion de la (re)découvrir et d'admirer sa remarquable collection botanique de plantes des forêts tropicales humides adaptées à la vie en sous-bois et cultivées par les jardiniers-botanistes municipaux tout au long de l'année : lianes, orchidées, fougères... La diversité de ces plantes très présentes dans les tropiques est ici bien représentée et mise en valeur par la création sonore, avec ses trois habitats et climats distincts : la forêt tropicale d'altitude, les zones soumises à mousson et la forêt humide équatoriale.

Dans le cadre de la présence de la Société des Amateurs de Jardins Alpins (SAJA), les bénévoles de l'association proposeront un atelier de création d'une auge. Contenant de prédilection des amateurs de plantules de par leur esthétisme, leur mobilité et les conditions particulières de culture qu'elles offrent, elles sont devenues des éléments primordiaux dans la composition d'un jardin alpin.

Atelier/démonstration : Samedi/Dimanche 16h00-17h00

Atelier de semi de plantules : Samedi/Dimanche 15h00-16h00

Conférence de Stéphane Rémy, jardinier au jardin du Luxembourg : Samedi/Dimanche 14h00-15h00

Visite thématique commentée : Samedi/Dimanche 11h00-12h00

Foire aux plantules : Samedi 11h00-18h00/Dimanche 10h00-18h00

Tarif : *Gratuit - Sans réservation, dans la limite des places disponibles*

Parc de l'Île de Versailles

Jardin d'inspiration japonaise

Quai de Versailles

https://jardins.nantes.fr/N/Jardin/Parcs-Jardins/Plus/120/Jardin-Ile-de-Versailles.asp

Les allées de l'île Versailles nous transportent dans un autre pays, celui du Japon dont il s'est inspiré. La visite vous permettra de découvrir l'histoire de ce jardin, autrefois marais, chantier naval, ou lieu de travail des blanchisseuses. Une balade entre histoire et botanique.

Visites commentées : Samedi 10h30-11h30/Dimanche 15h00-16h00

Animation jeune public/découverte des jeux traditionnels japonais : Samedi 10h00-12h30

Atelier sur les bonsaïs du jardin sec : Samedi/Dimanche 10h00-12h30 14h00-18h00

Exposition photos + visites commentées : Samedi/Dimanche 10h00-12h30 14h00-18h00

Atelier ludique avec l'Anexe : Samedi/Dimanche 14h30-18h00

Tarif : Gratuit

Le Jardin Extraordinaire

1, Quai Marquis d'Aiguillon - 02 40 41 65 09

Le Jardin extraordinaire a été aménagé au sein d'une ancienne carrière de granit désaffectée, la carrière Misery à Chantenay, dont les falaises d'une hauteur de 25 mètres offrent un très beau point de vue sur la Loire. Du haut de cette dernière, jaillit une impressionnante cascade d'où émane une légère brume assurant aux fougères arborescentes, bananiers, papyrus, lotus et autres gunnéras une hygrométrie salvatrice. L'implantation de ces espèces exotiques a été possible grâce à la proximité des falaises exposées plein sud qui protègent des vents froids et restituent la nuit, la chaleur emmagasinée le jour assurant ainsi une température supérieure de 4°C par rapport aux alentours. C'est le souhait de tenter de recréer l'univers féérique des Voyages Extraordinaires de Jules Verne dont la maison natale est située tout à proximité qui a par ailleurs guidé le choix de ces plantes luxuriantes.

Visites commentées : Dimanche 10h30-12h00/14h00-15h00

Une balade du parc avec la jardinière du parc, des plantes luxuriantes aux travaux en cours dont le bassin de baignade épuré par les plantes.

Au cœur de l'intimité des pierres : dimanche 10h30-12h/14h-17h

L'association Nature Gazouille propose d'observer et d'explorer les pierres sous toutes leurs coutures à travers des activités ludiques pour toute la famille.

Tarif : Gratuit - sans réservation

11 PORNIC

Le Jardin des Prés Salés

18 rue des Nondales - 06 18 68 22 12

Le Jardin des prés salés se situe le long du canal de haute perche, en zone humide, sur 4,5 hectares, arboré de chênes centenaires. Terrain abandonné depuis des décennies, c'est en 2017 que ma compagne et moi avons commencé à le défricher et à l'aménager. Notre souhait était d'en faire un jardin paysagé en y préservant son caractère naturel et sa biodiversité et d'y installer également des équidés (poneys, ânes et chevaux). Jardin en devenir, nous y installons cette année un théâtre de verdure, pour y donner des spectacles de théâtre et des concerts musique acoustique.

- Festivités au jardin -

Visites libres : Vendredi/Samedi 10h00-21h00/Dimanche 10h00-18h00

Spectacle-Lecture : Samedi 21h00-22h30

Les fabulettes d'Anne Sylvestre : Dimanche 15h30-16h30

Spectacles et animations diverses : Samedi 10h00-23h00/Dimanche 10h00-18h00

Yoga au jardin pour débutants et initiés : Samedi/Dimanche 10h00-11h00

Balades à poney, âne : Samedi/Dimanche 10h-12h > 14h-16h

Spectacle-Lecture : Tissus aériens dans les arbres et musiques du monde - Samedi 15h-15h30

Tarif : Théâtre : 10€ par personne, plein tarif. 7€ par personne, tarif réduit. Balades à poney et âne : 5 € par personne - Prévoir des chaussures adaptées ou des bottes

Yoga : 5 € par personne, prévoir un tapis de gym, une couverture ou un plaid.

Les fabulettes d'Anne Sylvestre : 5 €/personne

12 SAINT-ANDRÉ DES EAUX

Le Jardin aux dragons

21, Route du Coin de la Noë - 06 48 88 34 69

Sur 1 hectare, sur ce jeune jardin j'expérimente beaucoup de choses différentes. Vous y découvrirez une serre bio-climatique semi-enterrée, avec des bananes, fruits de la passion, goyaves... Vous découvrirez des techniques de maraichage inspirées de Jean Martin Fortier, des plantations en permaculture, un verger, une serre sur rails, des mares et des noues, une zone en synthropie... En somme beaucoup de sujets différents pour des temps d'échanges riches et inspirants.

Visites commentées : Samedi 14h-18h/Dimanche 10h-18h

Tarif : 5€/personne - Gratuit pour les moins de 18 ans

13 SAINT-HERBLAIN

Jardin privé de Ker Fontaine

58, rue du petit village - 06 27 26 65 89

Il s'agit d'un jardin fleuri situé dans une maison individuelle nommée Ker Fontaine depuis 30 ans. Au titre de propriétaire et musicienne à la maison des arts de Saint-Herblain, j'organise depuis 2021 un festival de musique et d'arts et une exposition annuelle. Les voisins, les habitants du quartier, amis musiciens sont conviés pour une scène ouverte. Cette année, nous accueillons un concert de musique classique et un Guitaroké. Le thème de l'exposition est "Calligraphie et Photographie "en partenariat avec un atelier de calligraphie et un club de photos.

Visite libre : Samedi 10h00-22h30

Exposition – festival de musique

Tarif : Gratuit sans réservation

Lycée Jules Rieffel

15 rue de la Syonnière - 02 40 94 99 30

Les futurs jardiniers étudiants font visiter leur jardin en mouvement, et expliqueront aux visiteurs la philosophie du lieu, les choix écologiques et esthétiques pris.

Ici le jardinier se fait l'allié de la nature en respectant la végétation spontanée et en utilisant, au maximum, les potentialités esthétiques et écologiques de cette ancienne friche agricole de cinq ha.

Visite libre : Samedi 10h00-16h30

Tarif : Gratuit

14 SAINT-LUMINE-DE-CLISSON

Herborescence

5 La Cantinière - 02 40 80 90 13

Francine Moreau cultive des variétés traditionnelles de l'herboristerie et pratique la cueillette sauvage des vagabondes comme l'ortie, le lierre terrestre, ou l'achillée millefeuille. Ainsi, elle sèche une cinquantaine de variétés tout en respectant au maximum la vie du sol. Après la visite de son jardin vous dégusterez une de ses tisanes..

Visite commentée : Samedi 10h30-12h00

Tarif : Gratuit - Sur réservation - (Visite et dégustation - 1h30)

15 SAINT-LYPHARD

Le Jardin de Lumbini

42 rue de Kerio - 06 89 47 02 87

Jardin privé japonisant initié il y a dix ans. Il inclut de nombreuses espèces dont certaines raretés d'origine asiatique (cryptomerias, wattakaka, collection d'hydrangeas d'Asie, d'érables nains du Japon, etc.) ainsi qu'un étang peuplé de divers oiseaux. Une exposition de statuaires d'art premier autour de l'Asie y est présentée.

Les visites se font en groupe et sont commentées.

Visites en groupe et sont commentées

Tarif : 5€/personne (bénéfices versés directement à l'association Asia Sai Roung) - Gratuit pour les moins de 12 ans.

16 SAINT-MOLF

L'Île-jardin de Kervolan

11, Kervolan - 06 70 24 43 38

Exceptionnellement pour cette manifestation, l'île-jardin de Kervolan sera en visite libre. 1,5 ha de déambulation possible dans le jardin d'ornement et sur la micro-ferme de production de fleurs comestibles qui accueille une grande diversité de végétaux et de biodiversité animale. Prévoir minimum une durée de 1 heure pour la visite.

Visites libres : Vendredi 14h-17h30 - Samedi/Dimanche 10h00-18h00

Tarif : 5€ pour les adultes. Gratuit pour les moins de 18 ans. Les enfants restent sous la responsabilité d'un adulte.

Maine-et-Loire

17 ANGERS

Jardin Botanique de la faculté santé département pharmacie

16 boulevard Daviers - 02 41 22 66 38
https://www.univ-angers.fr

Envisagé dès la construction des bâtiments de l'Ecole de médecine et de pharmacie en 1863, le jardin botanique ne sera mis en chantier qu'en 1889. Aujourd'hui sous le label « Jardin botanique de France », c'est un véritable conservatoire des espèces de plantes, cultivées en plates-bandes, enrichi d'un arboretum, arrosé par une rivière artificielle où se développent les plantes aquatiques. À ce jardin plus que centenaire s'ajoute une présentation des plantes médicinales regroupées par vertus thérapeutiques.

Visites commentées : Dimanche 10h30-12h00 > 15h00-16h30
Sur inscription à Destination Angers : 02 41 23 50 00 - 20 personnes maximum

Visites commentées : Découverte des arbres du jardin botanique : Dimanche 10h00-10h30 > 15h00-15h30

Visites libres : Dimanche 10h00-13h00 > 14h00-18h00

Tarif : Gratuit (Possibilité de faire des dons à l'Association des Amis du Jardin Botanique (A.A.J.B.).

18 AVIRÉ

Jardins du château de la Montchevalleraie

02 41 61 32 24
https://lamontchevalleraie.com/

Les propriétaires du château et des jardins de La Montchevalleraie vous invitent à deux après-midis "portes ouvertes" de ce jardin de près de 6 hectares les samedi et dimanche. Vous pourrez y découvrir des collections de rosiers anciens, un verger conservatoire, une belle pièce d'eau, une châtaigneraie, un parc de sculptures végétales, un jardin à la Française.

Les propriétaires vous proposeront aussi en complément une visite guidée des intérieurs du château (visite d'une heure - 8€ par personne).

Visites libres : Samedi/Dimanche 14h00-18h00

Tarif : Gratuit pour la visite du par cet des jardins - 8€ pour la visite guidée des intérieurs.

19 BRAIN-SUR-ALLONES

Jardin botanique médiéval

Rue fontaine Saint-Maurille - 06 66 72 54 61

Jardin botanique médiéval regroupant plus de 700 espèces, de nombreuses plantes rares avec explications de leurs utilités au moyen-âge avec stands thématiques. .

Visites commentées : Vendredi/Samedi/Dimanche 14h00-18h00

Tarif : 3 € par personne

20 BRISSAC-LOIRE-AUBANCE

Château de Brissac

02 41 91 22 21
www.brissac.net

Devant les façades monumentales du château s'étendent les perspectives majestueuses d'un grand parc paysager qui a su conserver les éléments forts de sa composition. Un ruisseau alimente une pièce d'eau au pied de la forteresse, un bois de chênes verts recouvre les pentes de la colline dominée par un temple d'ordre dorique digne des parcs anglais de Capabilité Brown et une piste d'entrainement de galopeurs rappelle les liens des Brissac avec le Jockey Club. Chemins de sous-bois, allées du bord de l'eau, passages engazonnés, autant d'invitations à la promenade pour découvrir ici un mausolée néo-classique, là une cascade à enrochement ou encore, au pied de la rivière Aubance, le vignoble très ancien du domaine.

Visites libres : Vendredi/Samedi/Dimanche 10h00-18h00
Tarif : 6€ et gratuit pour les moins de 16 ans

21 CHAMPTOCÉ-SUR-LOIRE

Château du Pin

06 11 68 61 81

Forte géométrie et influences anglaises ont présidé à la conception de ces jardins en 1921. Près du château et de l'orangerie, les terrasses d'ardoises, bassins et monumentaux s'insèrent dans un parc paysager aux essences rares. Prix anglais ETBS de l'art topiaire international en 2014.

Visites libres : Le jardinier sera disponible pour répondre aux questions. Vente de plantes et de légumes bio du jardin potager et divers produits. Samedi/Dimanche 10h00-12h30 > 14h00-18h00
Tarif : 5 € par personne

22 CHAZÉ-SUR-ARGOS

Jardin Les Borderies

Les Borderies - 06 61 61 97 49

En pleine nature, dans un ancien parc, enchaînement de perspectives en volume ouvrant sur le paysage, présentant de nombreuses variétés botaniques rares d'arbres et d'arbustes, bassins et espaces ornés de sculptures contemporaines.

Le jardin des Borderies compte de nombreuses sculptures en pierre ou en béton cellulaire réparties dans le jardin

Visites commentées : Dimanche 14h00-18h00
Tarif : 5€ par personne - Gratuit pour les moins de 16 ans

23 CHEMILLÉ EN ANJOU

Jardin Camifolia

1 rue de l'Arzillé - 02 41 49 84 98
www.jardin-camifolia.com/

Atelier – démonstration « Répare tes outils » : Dimanche 10h00-19h00
Présentation de la ruche pédagogique, son utilité, son fonctionnement et ses abeilles : Dimanche 10h00-19h00
La distillation de l'huile essentielle : Dimanche 10h00-19h00
Visite découverte : des plantes de l'Anjou : Dimanche 14h30-15h30 > 16h30-17h30
Visite libre : Samedi et Dimanche 10h00-19h00
Tarif : Gratuit
Vide - jardin : Dimanche 10h00-19h00
Tarif : Gratuit sur inscription

24 CHENILLÉ-CHAMPTEUSSÉ

Parc du Château de Vernay

Route de Querré-Champteussé
02 41 95 14 14/06 19 14 44 81

Autour d'un château du 15e siècle, s'étend un parc paysager bordé par la Baconne faisant alterner pelouses et bouquets d'arbres. La levée d'un vaste étang, partiellement remis en eau, conduit à l'ancienne motte féodale.

Visites libres : Vendredi/Samedi/Dimanche 9h00-18h00
Tarif : Gratuit

25 CHEVIRÉ-LE-ROUGE

Jardin des Langottières

8 rue des Langottières

Visite du Jardin des Langottières, jardin régulier et d'agrément, ainsi que des bâtiments et dépendances des XVIIe et XVIIIe siècles

Ouverture du jardin d'agrément et des bâtiments et des dépendances, avec vue imprenable sur le clocher de l'Eglise de Cheviré (clocher classé MH) : le jardin à l'avant du presbytère, est placée sous la protection d'un chêne vert bicentenaire. Il fait le lien entre le presbytère et les dépendances et accueille en son centre quatre parterres de vivaces aux couleurs éclatantes.

À l'arrière le jardin est divisé en quatre grandes chambres délimitées par des haies de charmilles, avec parterres de buis, pommiers d'ornements, parterres de fleurs blanches, parterres de fleurs mauves, nombreux rosiers modernes et anciens, buissons et grimpants (blancs et roses), allée de tilleuls, banc de repos, avec un chemin de ronde qui fait le tour du jardin clos de murs, lesquels sont cadencés par des contreforts en ifs.
Ouverture de l''orangerie'', collection d'arrosoirs anciens, ancienne boulangerie, gravures de jardins.
Au rez-de-chaussée du presbytère : cheminée d'époque Louis XV, chinoiserie du XVIIe siècle, tableaux des XVIIe et XVIIIe siècles, bibliothèque reconstituée, etc.

Visite commentée : Samedi 14h-18h/Dimanche 11h-13h >14h-18h
Tarif : Gratuit

26 CHOLET

Musée du textile & de la mode

Rue du Docteur Roux - 02 72 77 22 50
www.museedutextile.com

Le temps du week-end, une dizaine d'artisans d'art et créateurs s'installent au cœur de cette ancienne usine pour mettre en en avant leur savoir-faire. Relieur, enlumineur, tapissier, encadreur, ...seront au rendez-vous.

Exposition « l'incroyable alphabet de Maud Louvrier Clerc » :
Samedi/Dimanche 15h30-16h00
Tarif : Gratuit

Atelier enfants par « les incroyables comestibles » :
Samedi/Dimanche 10h00-12h00 > 14h00-17h00

Salon des artisans : le musée ouvre ses portes aux artisans et créateurs
Samedi/Dimanche 10h00-12h00 > 14h00-18h00

Visites commentées du jardin de plantes à fibre et tinctoriales du musée
Samedi/Dimanche 10h30-11h30
Tarif : Gratuit

27 DOUÉ-EN-ANJOU

Visite des Jardins de Châtelaison

45 rue de Châtelaison - Saint-Georges-sur-Layon
02 41 59 64 24

Autour d'un manoir dont la façade est ornée de motifs de style gothique flamboyant (début XVIe siècle), nous vous proposons une "Promenade au jardin". Il est le fruit de l'imaginaire du propriétaire. La visite est libre, un plan et une documentation seront prêtés. L'ensemble comprend une douzaine de points d'intérêts (topiaires, fontaines, cascade, mur d'eau, bois ombragés). Prévoir environ 1 heure.

Visites libres : Samedi 11h00-17h00/Dimanche 10h30-17h30
Tarif : 5€ par adulte et pour les plus de 15 ans - Gratuit pour les personnes en situation de handicap

Roseraie Les Chemins de la Rose

Parc de Courcilpleu Route de Cholet
02 41 59 95 95

Cette année, vivez une expérience inédite avec une nocturne exceptionnelle le samedi 7 et le dimanche 8 juin 2025 ! Profitez d'une balade en soirée parmi les roses sublimées par des jeux de lumière et une ambiance enchanteresse. Une occasion unique de (re)découvrir la roseraie sous un autre regard.

Que vous soyez amateur de jardinage, passionné de botanique ou en quête d'une belle sortie touristique en Maine-et-Loire, la Roseraie Les Chemins de la Rose vous ouvre ses portes pour un moment d'évasion au milieu des fleurs.

Jusqu'à 21h30, déambulez dans le parc au crépuscule et profitez d'une ambiance conviviale à l'espace Apéro Jardin. Nous vous proposons une sélection de boissons et de planches apéritives à savourer en toute détente.

À partir de 17h30, laissez-vous emporter par Pierre pour une expérience musical unique sous les dernières lueurs du jour.

Au programme :
- Nocturne avec ambiance musicale
- Bar et tapas le soir
- La rencontre avec des professionnels passionnés
- Une chasse au trésor pour les enfants
- Le marché aux rosiers
- Concert : Samedi et Dimanche 17h30-21h00
- Visites libres : Samedi 10h00 – 21h30/Dimanche 10h00-20h00

Tarif : 8,50€/personne et 7,50€ en tarif préférentiel. 3,50€ pour les enfants entre 7 et 15 ans. Gratuit pour les moins de 7 ans.

Plantagenet plantes

7, rue des Figuiers

Nous ouvrons nos jardins et notre pépinière en accès libre pour ce weekend des jardins en fête !

Notre site s'étend sur 3 hectares, vous y trouverez :
- Un jardin graviers dans la cour de la ferme ou nous mélangeons vivaces, graminées et arbustes persistants qui sont tous résistants à la sécheresse,
- Des grands massif de vivaces et graminées derrière la maison qui sont tout en fleurs et en couleur en juin,
- Un arboretum et un verger,
- La pépinière avec une offre de 700 variétés de vivaces, graminée et petits arbustes en godet et petit conteneur.

Visite libre : Vendredi 9h-17h/Samedi 10h-18h/Dimanche 10h-17h
Tarif : Gratuit sur place

28 DURTAL

Jardin du bout du monde

1 rue Saint- Léonard - 06 80 68 26 88
http://residenceboutdumonde.com

Le Jardin du bout du monde est un site millénaire, situé au bord du Loir, comprenant une chapelle du XIe siècle, une bâtisse annexe et un jardin. Il se trouve au bout de la rue Saint Léonard, en face du château de Durtal, au bord du Loir.

Visite libre : Samedi/Dimanche 14h00-18h00
Tarif : Gratuit

29 GENNES-VAL-DE-LOIRE

Jardins Roseraie Loubert

Les Brettes, Les Rosiers sur Loire - 06 87 03 58 80

Roseraie créée en 1970 collection nationale de Rosa Taxons botaniques depuis 2001 visites libres ou guidées sur demande.

Visites libres : Samedi/Dimanche 9h00-12h00 > 14h30-19h00
Tarif : 5€/personne

30 HUILLÉ- LÉZIGNÉ

Jardin de la cure

2, Impasse du Verger 49430 Huillé
06 74 53 90 62

De l'eau et du relief, tels sont les principaux atouts de ce jardin composite qui comprend trois parties principales : à la française, à l'anglaise et prairies, ainsi que des espaces plus intimes : jardin moyenâgeux, bords de ruisseau, rotonde...

Visites commentés : Vendredi/Samedi/Dimanche : 14h30-18h00
Tarif : 6€ - Gratuit pour les moins de 18 ans, les chômeurs et les habitants de Huillé-Lézigné

31 JARZÉ

Parc et jardins du château de Jarzé

9 impasse du presbytère
06 08 72 52 11

Parc d'ordonnancement classique, redessiné au début du XXe siècle par le paysagiste René-Edouard André. Il souligne les axes principaux et est aménagé en parterres mails et tapis verts, avec une succession de terrasses. Bénéficie de vues exceptionnelles.

Visites libres ou commentées Samedi/Dimanche : 14h30-18h00
Tarif : 5€ par personne - Gratuit pour les moins de 18 ans, étudiants et chômeurs. Parking à l'entrée.

32 LA TOURLANDRY

Château de la Tourlandry

06 49 56 80 13
www.chateaudelatourlandry.org
www.facebook.com/chateaudelatourlandry/

Le château raconte l'histoire du second empire et de son illustre visiteur galant l'empereur Napoléon III. Les intérieurs présentent l'histoire des sciences et techniques du XIXe siècle au numérique et évoque les découvertes botaniques. Les parcs et jardins se fondent sur cette approche et prolongent l'histoire avec un potager du XIXe siècle et une prairie en cours de reforestation dans l'idée arboretum. Cette partie reste à découvrir elle a débuté en 2020 avec un habitant/ Un arbre sur un programme de + de 1500 arbres

Depuis 2019, les 5 sens des visiteurs du château de la Tourlandry sont stimulés avec le végétal.

Visites libres : Samedi/Dimanche 14h00-18h00
Tarif : 3€ / personne – Gratuit pour les moins de 8 ans

Visites commentées : Samedi/Dimanche 15h00-18h00, toutes les heures à partir de 15h.
Tarif : 8 € par adulte à partir de 10 ans, de préférence sur inscription : assochateaulatourlandry@gmail.com/07 60 42 65 63
*1,50€/personne pour les fiches Arborifloria**

Le bar à thé et fleurs en garden party : Samedi/Dimanche 15h00-18h00 service en continu dès 14h.

ArboriFolia - Découvrez votre arbre Totem, la nouvelle activité !

*Selon notre jour et mois de naissance, les calendriers celte et gaulois nous attribuent à chacun un arbre maître. **Partez à la recherche de votre propre arbre protecteur** dans les 3 hectares de nature du château. Cette rencontre vous permet de connaître les bienfaits que votre arbre totem peut vous apporter et de créer un lien fort avec lui...*

33 LE COUDRAY-MACOUARD

Jardin Botanique

06 81 30 44 29
www.lecoudraymacouard.fr

Réputée pour ses rues et ruelles fleuries et ses demeures remarquables et labellisée « 3 fleurs Villes et villages fleuris », la Petite Cité de Caractère du Coudray-Macouard participe comme chaque année à Rendez-vous aux jardins.

Des visites guidées gratuites « patrimoine et botanique » vous permettront de découvrir ce village de charme avec son jardin botanique sur les plantes textiles et tinctoriales, ces vieilles demeures remarquables, ses caves troglodytiques, son église du XIIe et XVIIIe siècle… Elles se termineront à la Seigneurie du Bois et son jardin « Les plantes et l'Amour ».

Ces visites sont organisées par L'Association Pour la Protection du Patrimoine du Coudray-Macouard (APPCM).

Visites guidées "Patrimoine et Botanique" du Coudray-Macouard : Samedi/Dimanche 15h00-16h30

Visites libres de la Seigneurie du Bois : Samedi : 14h00-18h00 et Dimanche 10h00-12h00/14h00-18h00

Visites libres du jardin botanique Samedi/Dimanche 09h00-19h00

Tarif : Gratuit

34 L'HOTELLERIE-DE-FLÉE

Château de la Faucille

02 41 61 60 31

Présentation du site classé, présentation et fonctionnement de l'orangerie et des jardins, restauration d'un mur en pierres de schiste du jardin, "jardin de pierre - pierre de jardin".

Visites commentées : Samedi/Dimanche 14h00-19h00

Tarif : 3€ par personne - Gratuit pour les moins de 18 ans

35 MARANS

Jardin potager de la Devansaye

06 83 93 10 70

Jardin potager en activité depuis… 1875, ses murs en parfait état lui servent d'écrin. En plus des fruits rouges et des légumes il possède une collection d'une cinquantaine de poiriers et d'une soixantaine de pommiers aux tailles diverses : en espalier en corbeille en cordon, en fuseau… Plus de 400 rosiers multicolores longent les allées ou les murs.

Visites commentées : Samedi/Dimanche 14h-18h30

Tarif : 4€ par personne de plus de 18 ans – Sans réservation

36 MAULÉVRIER

Parc Oriental

Place de la Mairie
02 41 55 50 14
http://www.parc-oriental.com

Jardin japonais aménagé entre 1899 et 1913 par l'architecte Alexandre Marcel. Semblable au "jardin de promenade et de transformation" de la période Edo (16e-17e siècle), le parc est remarquable autant par la qualité et la taille de ses végétaux que par la mise en scène des nombreuses fabriques jalonnant le "parcours de la vie" : pont, temple, lanterne, dont certaines, créés par Alexandre Marcel, proviennent de l'exposition universelle de 1900.

Visites commentées par un jardinier de l'association : Dimanche 15h00-16h30

Tarif : 9,50€ par personne à partir de 18 ans - 8€ par personne pour les 12-17 ans - Gratuit pour les moins de 12 ans.

Potager Colbert

06 63 34 43 83
http://potagercolbert.com

Potager restauré en 2013 suivant plans du XVIIIe siècle. Jardin nourricier qui alimente le restaurant. Le potager longtemps délaissé a été depuis peu entièrement recréé. Les allées du plan de 1816 ont été reprises, et les bassins circulaires remplacés par un long canal central participant au traitement des eaux. Serre, grotte et escalier d'accès restaurés participent à l'agrément de la promenade dans un jardin dont les productions alimentent la table du château.

Visites libres : Samedi 11h00-18h30/Dimanche 11h00-18h00

Visites guidées : à 11h, 15h et 17h où vous apprendrez les trucs et astuces de nos jardiniers.

Tarif habituel : 5€ par personne, accessible aux personnes en situation de handicap moteurs

37 NOYANT-LA-GRAVOYÈRE

Château de la Roche-Noyant

16 vieille rue - 06 21 47 23 34

Visite du parc du Château de la Roche-Noyant. Parc conçu à la fin du XIXe siècle par Jacques Chevallier pour faire un écrin au château de la fin du XVIIIe siècle.

Visites commentées : Dimanche 11h00-18h00

Tarif : 2€ par adulte - 1€ par enfant - 5€ par famille

Parc du Château de Lathan

Breille - 02 41 82 64 98

Le Parc de Lathan classé Monument historique, comprend deux parties bien distinctes : un parc à la française d'esprit le Nôtre et un parc à l'anglaise ou parc romantique

Un accueil sera prévu à l'entrée du château de Lathan et les visiteurs munis des explications et d'un plan se promèneront librement dans le parc

Visites libres : Vendredi/Samedi/Dimanche 10h30-18h00

Tarif : 4€/adulte

38 NYOISEAU (SEGRÉ)

La Martinaie Le jardin des Arcands

06 58 54 34 47

https://www.lesjardinsdesarcands.fr/contact

Les prairies de cette ancienne ferme datant du XVIe siècle ont laissé place à un jardin écologique où plantes comestibles, horticoles et sauvages se côtoient. Créé en 2019, les tout jeunes Jardins des Arcands vous invite à porter un regard nouveau sur les fameuses mauvaises herbes et vous permettent de découvrir une nouvelle (et à la fois très ancienne) façon de jardiner. En faire moins, dépenser moins pour profiter d'un jardin écologique, havre de paix pour les humains comme pour la biodiversité.

Visites commentées : Samedi/Dimanche 14h00-19h00

Tarif : - 5€ /personne pour la formule jardin (gratuit pour les moins de 12 ans)
- 7€ pour l'accès au jardin avec une boisson maison au choix (3€ pour les - de 12 ans)
- 10€ pour l'accès au jardin avec une boisson et une gourmandise maison (7€ pour les - de 12 ans).
Votre visite permet de financer l'entretien et l'évolution des jardins

39 SAINT-AUBIN DU PAVOIL

Le Jardin du Plessis

Place de l'église - 06 07 97 77 37

Jardin régulier crée en 2003, d'inspiration Italienne, composée d'un potager, de topières et de charmilles, et d'un parc boisé le long de la rivière.

Visite commentée : Samedi : 10h00-12h30/Dimanche 14h30-18h30

Tarif : 5€ à partir de 15 ans

40 SAINT-BARTHÉLEMY D'ANJOU

Jardin poétique et potager du Groupe ZUR

61- 63 rue de la Paperie

02 41 79 82 72

Le Jard'In ZUR vous ouvre ses portes. Que ce soit pour flâner dans ce jardin artistique et potager ou pour en faire la visite avec nos artistes jard'inières, suivre le Chemin d'Eau, tendre l'oreille aux Voix Enfouies ; pour découvrir les installations artistiques du Groupe Zur, jouer sur le Lithophone, ou simplement pour mettre les mains à la terre et jardiner avec nous en dégustant une tisane fraîche du Jard'In.

Venez découvrir ce jardin hybride, partagé, collectif, lieu de découvertes artistiques et de tentatives multiples, installé sur la carrière ardoisière de la Paperie, entre St Barthélémy d'Anjou et Angers.

Visites commentées : Vendredi 14h00-17h00

Ateliers – Démonstrations avec la pierre, sur la pierre : Vendredi 14h00-17h00

Tarif : Gratuit – Sans réservation

41 SAINTE-CHRISTINE

Parc du château Le Martreil

06 18 75 48 04

http://www.jardins-du-puygirault.com

Ce parc paysager, du milieu du XIXe siècle, conservé dans sa composition d'origine et qui présente quelques 90 espèces d'arbres indigènes ou exotiques : chênes, cormier de 350 ans, liquidambars, plaqueminiers, tulipiers de Virginie, cèdres du Liban, etc...

Il est doté du label « Ensemble arboré remarquable »

Il vous est également possible de découvrir le parc de façon plus ludique en faisant, par groupe de cinq personnes maximums, un jeu de piste passionnant à la découverte du monde secret des arbres. Ce jeu est accessible dès 7 ans.

Visite libre : Samedi/Dimanche 14h00-19h00

Tarif : 7€ par personne - Gratuit pour les moins de 12 ans

42 SAINTE-GEMMES-SUR-LOIRE

Parc de La Chêneraie

2 rue de la rive - 06 82 81 14 71

Une invitation à une promenade botanique et romantique, dans un merveilleux écrin pour ses collections végétales. Le jardin, dessiné au XIXe, a été remis au goût du jour depuis 20 ans. Situé au cœur du bourg de Sainte-Gemmes-sur-Loire, protégé derrière ses hauts murs et bordé par le fleuve, il offre une parenthèse enchantée à quelques minutes d'Angers. Des centaines de plantes exotiques et des arbres classés remarquables vous attendent. Venez nombreux. Le jardin sera ouvert à la visite libre et le jardinier-propriétaire sera à votre disposition pour vous faire découvrir quelques-uns de ses secrets.

Visites libres : Samedi/Dimanche 14h00-19h00

Tarif : 7€ par personne - Gratuit pour les moins de 18 ans

43 SAVENNIÈRES

Parc et jardin du château d'Épiré

10 Rue Thierry - 06 79 48 38 78

Parc et jardin d'une propriété dans un paysage viticole sur les coteaux de la Loire. Créé en 1839, le jardin a toujours été entretenu. Il a gardé son caractère vivrier avec une dizaine de grands carrés tout en bénéficiant d'un dessin régulier et d'une jolie décoration de parterres fleuris bordés de buis. Le parc est dessiné à l'anglaise. Entre les bosquets on a de belles percées sur les vignes, les coteaux, la vallée de la Loire. Les botanistes trouveront quelques arbres remarquables : "Zelkova" ou orme du Caucase, tulipiers, sequoia sempervirens, etc...Enfin on trouve dans le parc chapelle, Kiosque, reproduction de statue antique pour agrémenter la promenade.

Circuit de visites : Vendredi/Samedi/Dimanche 14h00-18h00
Visites commentées Tous les jours à partir de 15h00

Tarif : 6€ pour les adultes et 8€ pour les visites commentées ; gratuit pour les moins de 18 ans ; réductions habituelles

44 SEGRÉ EN ANJOU BLEU

Parc et jardin du château du Hardas

Louvaines - 06 78 94 41 55

Jardins à la française, charmilles, roseraie et parc composé de bois de chênes, des multiples espèces d'arbres, d'un étang, mettent en valeur l'ancienne forteresse militaire du Hardas, réaménagée aux XVIe et XVIIe siècles.

Visites commentées : Samedi/Dimanche 14h00-18h00

Tarif : 5€ - Gratuit pour les moins de 15 ans, accessible pour les personnes handicapées moteurs

45 TERRANJOU

Château de Villeneuve

19 rue Boreau
http://www.chateudevilleneuve.fr

Au pied des murailles du château de Villeneuve (monument historique du XVe siècle) des jardins d'inspiration historique ont été créés. Au cours de votre promenade, après avoir passé un extraordinaire chatelet porche du XIIe siècle, vous pourrez découvrir une cour paysagée, une terrasse à l'italienne et son bosquet énigmatique, puis un verger inventif, la vigne en coteau du Layon, le jardin médiéval clos, le jardin d'Armide et enfin une série de topiaires en ordre de bataille. Plus de 5000 buis taillés en haies constituent la base du décor. Consacrez au minimum une heure à votre découverte.

Visites libres : Vendredi 10h00-12h00 > 14h00-17h30/Samedi 14h00-19h00
Dimanche 10h00-12h00 > 14h00-19h00

Tarif : 3€/personne ; Gratuit pour les moins de 12 ans et personnes en situation de handicap.

Mayenne

46 BRÉE

Jardin de la Grande Courbe

Route de Saint-Christophe du Luat - 02 43 90 04 10

Jardin régulier d'inspiration Renaissance aux abords immédiats d'un ensemble architectural des XIIIe-XVIe siècles.

Visite des jardins du château de la Grande Courbe à Brée ; Jardin des buis ; Jardin clos ; Promenade des douves.

Visites libres : Samedi/Dimanche 14h00-18h00

Tarif : Gratuit, accessible aux personnes en situation de handicap.

47 COSSÉ-LE-VIVIEN

Les Jardins du musée Robert Tatin

La Frénouse

Ateliers savoir-faire
Producteurs locaux adeptes de la pratique de l'agriculture biologique invitent le public à profiter du cadre bucolique des jardins du musée pour effectuer son marché dominical. Une cuisinière assurera une démonstration culinaire en utilisant les ingrédients qu'elle aura préalablement sélectionné parmi les étals présents.

Atelier / Démonstration / Savoir-faire Dimanche : 10h-13h

Visite botanique : les pollinisateurs au jardin
Un jardin fleuri et sans pesticides ? Un vrai paradis pour nos amis pollinisateurs ! Les abeilles mellifères sont les plus connues de la famille, mais il en existe bien d'autres. Venez les observer et en apprendre davantage sur ces animaux d'une importance fondamentale pour l'environnement en compagnie d'un membre de Mayenne Nature Environnement.

Spectacle / Lecture Dimanche : 15h-17h

Performance dansée : Surgir d'entre les murs
Suivez une danseuse et une chanteuse lyrique dans les jardins du site du musée Robert Tatin. Le duo de la Compagnie Pic La Poule donne corps à ce musée à ciel ouvert au coeur de 5 hectares de jardins dans une déambulation poétique.

Performance dansée Dimanche 14h-14h45 / 17h-17h45

Tarif : Gratuit

48 CRAON

Château de Craon

11 avenue de Champagné - 02 43 06 11 02
www.chateaudecraon.fr

Surnommé le "petit Versailles de la Mayenne", le château de Craon se dresse sur la colline de Guinefol, dominant la ville de Craon pour être vu de loin sans être approché. Véritable palais à la campagne, reflet de l'architecture classique du XVIIIe, il est paré d'un écrin de 47 hectares de parc à l'anglaise, d'un jardin à la française, d'un potager d'un hectare et a su conserver tous les éléments architecturaux qui témoignent encore aujourd'hui de ce qu'était "la vie de château".

Visite du petit Versailles de la Mayenne

47 hectares de parc, 6 km d'allées bordées d'arbres centenaires un parc à l'anglaise et un jardin à la française, font du parc du château de Craon l'un des plus remarquable de la région. Jeu de piste dans le parc pour les enfants.

Visites libres et animations enfants : Vendredi/Dimanche 13h00-19h00

Tarif : 5 € adulte - 3,50 € tarif réduit

49 ERNÉE

Jardin de Rollon

10 route de Rollon
06 82 60 85 73
Raymond.danet@orange.fr

Jardin paysager de 3 500 m^2. Dans un jardin de passionnés de botanique, vous trouverez arbres, arbustes de collection, vivaces rares (iris, alstromères, géraniums vivaces) et ainsi que 400 variétés de rosiers tous étiquetés : arbustifs, grimpants, lianes.

Visites commentées : Samedi/Dimanche 14h00-18h00

Tarif : Gratuit, Participation au profit pour la recherche pour le cancer. Visite libre, guidée pour les groupes sur réservation.

50 FONTAINE-DANIEL

Monastère de Bois Salair

02 43 04 19 37

Première participation aux journées des "Rendez-vous aux jardins". Le thème proposé par le cette année s'associe parfaitement aux jardins des plantes aromatiques et médicinales du monastère de Bois Salair, où une profusion d'arômes, de couleurs, de saveurs et de sensations y règnent majestueusement.

Les visiteurs seront guidés dans les allées du jardin et découvriront les diverses plantes aromatiques et médicinales. Des conseils sur la culture des plantes, le stade de la récolte, les techniques de transformation seront partagés avec les participants.

Visite commentée : Vendredi 14h00-15h30

Tarif : 6€ /adulte - 4,50€ de 8 à 18 ans - Réservation à l'office de tourisme.

51 LA CROPTE

Château de la Carrière

2 Lieu dit Crottay 72170 Maresché
06 70 03 20 27

Château du XIXe siècle avec des jardins exquis, propriété privée et jamais ouverte au public auparavant. Jardin conçu en 2019 par Paul Bangay, célèbre designer de jardins australiens. Le jardin clos combine la formalité française avec des plantes vivaces abondantes et un potager organique productif pour nourrir les invités d'été. Le jardin de coupe offre une grande variété de belles fleurs pour les intérieurs du château et les projets d'impression botanique. La serre est un point central du jardin. Les visites d'une durée de 45mn seront organisées en français et en anglais.

Visites commentées : Vendredi 10h30-18h00/Samedi 10h00-18h00/Dimanche 10h00-19h00

Tarif : 7€ par adulte - Gratuit jusqu'à 15 ans - 4€ à partir de 15 ans - Carte de réduction : 3€

52 LAVAL

Jardins Familiaux (site de Saint-Nicolas)

Boulevard Jourdan - 06 95 17 92 86
http://assocjardinsfamiliaux53.e-monsite.com/
https://www.facebook.com/activitejardinage

Portes ouvertes des jardins familiaux de Saint-Nicolas à Laval.

Visites libres : Samedi/Dimanche : 10h00-18h00

Visites commentées : Samedi/Dimanche : 10h00-18h00

Tarif : Gratuit

53 MÉE

Parc du Tertre

Boulevard Jourdan - 06 89 37 40 25
http://assocjardinsfamiliaux53.e-monsite.com/
https://www.facebook.com/activitejardinage

Le parc du château du Tertre fut réaménagé à la moitié du XIXe siècle. En contrebas du château, la rivière fut agrandie pour former un étang et une grotte artificielle a été construite non loin de celui-ci. Depuis le parc, nous avons une vue magnifique sur la campagne environnante.

Visites découvertes : Vendredi 14h00-18h00-Samedi/Dimanche 10h00-13h00 > 14h00-19h00

Tarif : Gratuit – participation libre

54 MESLAY-DU-MAINE

Jardin du Château des Arcis

Les Arcis - 06 88 68 23 21
http://chateaudesarcis.com

Catherine, jardinière et propriétaire, vous racontera la restitution de ces jardins et le plaisir d'y travailler en partant des indices restés en place: le rôle essentiel de la pierre, ossature du jardin, résistant à l'usure du temps : ponts, murs de soutènement ...

Maintenant, le jardinier travaille en musique avec les oiseaux, le vent, le murmure de l'eau , en profitant de la beauté et des couleurs des fleurs et des arbres et parmi les parfums des lavandes , des roses... Mettre les mains dans la terre, toucher les plantes , arracher les mauvaises herbes font partie du travail du jardinier, et goûter aux fruits récoltés sont une de ses récompenses

Les anecdotes ne manqueront pas et rendront la promenade vivante et animée, même pour les enfants ! Les visiteurs découvriront le jardin d'agrément, longeront les canaux, feront le tour de l'étang, passeront dans l'ile labyrinthe...

Durée de la promenade : une heure à une heure trente en fonction des questions posées !

Par temps sec, les poussettes et fauteuils roulants peuvent faire le circuit. Un bras chaleureux sera proposé aux personnes malvoyantes.

Exploration en toute liberté des Jardins du château des Arcis, jusque dans ses recoins secrets ... Document de visite avec plan à votre disposition !

Promenez-vous à votre rythme dans nos jardins Renaissance avec ses broderies de buis et ses massifs de fleurs, le long des canaux, autour de l'étang et dans l'île labyrinthe, parcours ludique pour toute la famille.

Cinq artistes exposeront leurs œuvres dans les jardins et trois dépendances restaurées : exposition "TerrEau fertile", dans le cadre d'Art'Six, Jardins d'Art, Jardins des Arcis #5:

Animations enfants : Deux "escape garden" vous sont proposés :

- Parcours ludique- énigmes pour les familles, sur le thème de Robin des Bois,

- Chasse au trésor : D'Artagnan et le Seigneur des Arcis au secours du Roi LouisXIII,
Vendredi, samedi, dimanche 10h-12h30, 14h-18h30

Exposition de photographies sur bâches en extérieur : "les Joyaux de la Mayenne".

Visites : Vendredi 10h00-18h30/Samedi 11h00-12h00 > 15h00-16h00 > 16h30-17h30/Dimanche 11h00-12h00 > 14h00-15h00 15h30-16h30 > 17h00-18h00.

Tarif : Le prix d'entrée au site comprend la visite, libre ou guidée du parc, les "Escape Gardens" (Robin des Bois et/ou D'Artagnan), les différentes expositions : adulte : 9€, enfant de 6 à 12 ans inclus : 4 €, tarif "famille" : deux adultes et deux enfants : 20 €

55 MONTJEAN

Jardin de la Lanfrière

06 23 55 77 79

Construit vers 1840 par M. Morin Blottais, industriel à Laval et ascendant direct des propriétaires actuels. Découvrez un jardin français limité par une balustrade datant de la construction de la maison et un salon de verdure en charme, un grand parc à l'anglaise (15 ha) où l'on trouve de nombreux arbres remarquables.

Visite d'un jardin à l'anglaise et d'une roseraie dans l'ancien potager du château (XIXe siècle). Exposition des peintures de l'artiste Paul Victor dans l'orangerie

Visites libres : Vendredi/Samedi/Dimanche 14h00-18h00
Tarif : *Gratuit*

56 PRÉAUX

Jardins du Manoir de Favry

06 82 40 83 46 - www.manoirdefavry.com

À la découverte de l'art des jardins au Manoir de Favry, Passion Partage

Au milieu des champs, ces jardins aussi ancrés dans le passé que contemporains se fondent si bien qu'ils donnent l'impression d'avoir toujours existé. Ils se succèdent, fractionnant les lieux dans un mélange de thématiques, nous conduisant habilement vers un point d'orgue final....

Rattaché au logis seigneurial, le Dédale, graphiquement épuré, structuré par des topiaires de troène du Japon et son jeu de damiers en contrepoint, conduit vers le verger d'ornement. Au plan carré, une promenade linéaire s'inscrit autour des pommiers conduits en cordons et ceux domestiqués en ogive sur une gloriette centrale. Le potager, jalonné par des fruitiers en espalier, se devine à travers les claustras d'osier et les gloriettes de saule qui bordent la rivière A l'entour de ses canaux artificiels des îles et presqu'îles, des ondulations végétales entraînent vers un jardin à la française, très ordonnancé. Effet de surprise totale !

Les charmilles, sublimées par une taille sculpturale en vagues scénographiquement baroque, dessinent des cabinets de verdure dont le tracé ondulant se coupe et s'entrecroise. Le profil de la coupe, son fruit, le rythme des ondulations, le jeu des courbes, sont un écrin aux topiaires géométriques de buis sur tapis vert. Des lignes de fuite attirent le regard vers une roseraie qui le borde. Déclinée dans une palette de blanc, elle est enchâssée dans une croisée de buis ponctués de topiaires et adossée à une banquette de lauriers du Portugal.

Loin d'un décor convenu, dans un contraste de peigné et de sauvage, un théâtre de verdure est né épousant le paysage dans un raffinement inattendu.

Visites commentées : : Samedi 10h00-12h30 > 14h00-18h30 > Dimanche 10h00-12h30 > 14h00-18h30

Tarif : *7€ par adulte - Gratuit pour les enfants de moins de 15 ans.*

57 SAINT-SAMSON

Jardin en campagne - La Croisie

06 31 86 62 77

Jardin en milieu rural crée il y a 9 ans.

Visites libres ou accompagnées : Dimanche 14h00-16h30

Tarif : *Gratuit*

Sarthe

58 BALLON-SAINT-MARS

Donjon de Ballon

19 rue du château - 02 43 27 30 51
http://www.donjondeballon.fr

Forteresse médiévale, objet de rivalités entre les Anglais et les Français durant tout le Moyen Age, le Donjon offre une vue imprenable sur le parc Maine-Normandie. Son jardin remarquable d'inspiration médiévale renaissance permet d'apprécier les roses anciennes, les pivoines arbustives...

Atelier, démonstration, savoir-faire : Samedi 14h30-18h30/Dimanche 10h30-13h00 > 14h30-18h30

Tarif : *5€ par personne - 3€ pour les enfants de 7 ans à 15 ans*

59 BESSÉ-SUR-BRAYE

Jardin de la Filature

21, rue Émile Zola
06 56 71 23 19

Jardin attenant à une maison de maître construite vers 1820, comprenant un parc de un hectare et demi avec des arbres remarquables, des anciens verger et potager clos de mur.

Visites libres : Vendredi/Samedi/Dimanche 10h00-20h00

Tarif : *Gratuit*

60 BONNETABLE

Jardin potager

1 rue d'Isly - 02 43 52 01 34
https://www.tourisme-maine301.fr/le-jardin-potager/

Aménagé au XIXe siècle par les frères Bühler, le Jardin Potager est un petit paradis de 13 000 m² entouré de murs où grimpent rosiers anciens et clématites. Vous pourrez y découvrir un verger conservatoire, une parcelle de fruits rouges, des parcelles de légumes avec des variétés anciennes, un jardin des simples, un jardin méditerranéen, des bassins abritant une faune variée (jardin classé LPO depuis 2019), de magnifiques serres classées et d'anciennes écuries rénovées abritant une salle d'exposition, les anciens boxes et une sellerie.

Des panneaux d'explications sur la faune et la flore sont à votre disposition dans le jardin.

Visite libre : Vendredi 10h00-12h00 > 14h30-18h00 - Samedi/Dimanche 14h30-18h00

Tarif : *Gratuit - accessible aux personnes en situation de handicap.*

61 CLERMONT-CRÉANS

Jardin Herbe Folle & Digitale

1 Les Pins - 06 72 73 74 77

Depuis 11 ans, Maurice et Françoise restaurent et aménagent un domaine de 3 ha. Constitué d'une grande variété d'arbres, d'arbustes et de fleurs, venez arpenter cet espace et découvrir en contrebas le parc boisé et ses bassins, remontez pour observer le potager et ses fruitiers, puis surplombez le jardin zen et enfin laissez-vous guider par les haies fleuries et persistantes pour retrouver votre chemin.

Visites libres : Samedi/Dimanche 14h00-18h00

Visites commentées : Samedi/Dimanche à partir de 14h30

Tarif : *4€ par personne à partir de 18h*

62 COUDRECIEUX

Manoir de la Cour

9, rue de la Cour - 02 43 35 79 37

Parc comprenant un potager de 300m², tout en culture biologique, un verger biologique d'une trentaine d'arbres fruitiers de variétés anciennes. On observe aussi une centaine de rosiers pour la plupart anciens, soit en buissons, soit en plantes grimpantes le long des murs. À la visite des extérieurs s'ajoute une exposition et projection commentée par Joël Geffray et M. Lépinay sur la faune sauvage dans les forêts de nos régions.

Visites libres ou commentées : Samedi 14h00-18h00

Tarif : *Gratuit*

63 FRESNAY-SUR-SARTHE

Parc du château de Fresnay-sur-Sarthe

Place Bassum
02 43 97 23 75

Venez découvrir le temps d'un après-midi le jardin médiéval aménagé par le centre social Escale au bord de la rivière à travers des visites guidées et animations encadrées par le jardin des Prés Verts.

Activité « Impressions végétales » : sur du tissu mordancé, venez réaliser de belles empreintes végétales. Chaque participant repartira avec sa réalisation.

Activité « Encres végétales » : Venez découvrir différentes recettes d'encres végétales à réaliser avec des légumes du jardin. Personnalisez ensuite une carte avec les teintes proposées.

Jeux sensoriels : Boîtes à main, sachets senteur et coffres enfermant des échantillons de plantes jalonneront ce parcours sensoriel ludique. Les participants sauront-ils retrouver le nom des plantes en s'aidant des indications du jardin ?

Micro-folie : salle André Voisin-Samedi 14h00-14h45

Visites guidées : : Samedi 15h00-18h00 - Un départ toutes les 30mn.

Tarif : *Gratuit – Sans réservation*

64 JUILLÉ

La Cabane de Saint-Fiacre

20 rue des frères bailleul - 06 88 03 44 87

La terre et ses outils à travers les saisons, l'inventivité des jardiniers d'autrefois, de la semence à la terre en passant par la taille, l'arrosage et les récoltes, vous découvrirez à la Cabane de Saint Fiacre, des outils du XVIIe au milieu du XXe siècle.

Visite commentée par Serge, intarissable sur l'histoire et les anecdotes liées à ces instruments d'une autre époque, venez visiter ce conservatoire lié à l'horticulture et découvrir un plantoir en verre soufflé, un arrosoir en terre, un avertisseur de gelée, un fusil à taupes, sa collection de cueille fleurs (rare).

Visites commentées : Vendredi 9h30-18h00 > Samedi 9h30-18h00 > Dimanche 9h30 –18h00

Tarif : 4 €/personne - Gratuit pour les moins de 18 ans

65 LAIGNE-EN-BELIN

Jardin bleu

6 voie Gallo-Romaine - 06 88 03 44 87

Le "jardin bleu" ouvrira exceptionnellement ses portes aux visiteurs dans un cadre romantique et paisible, où se mélangent des centaines d'espèces de fleurs et de plantes différentes au parfum de plus de 150 variétés de roses.

Ce qui plaît particulièrement aux visiteurs, c'est le côté brocante des lieux. D'ailleurs, dans la cabane au fond du jardin, qui n'est autre qu'un ancien box à chevaux, le couple de propriétaires proposera notamment des petits objets de bric et de broc.

Comme chaque année depuis plus de 20 ans, la visite des différents jardins, qu'il soit classique, exotique ou à l'anglaise sera guidée pour ceux qui le désirent. Dans tous les cas, les propriétaires des lieux seront là pour répondre à toutes les questions des visiteurs.

Visites commentées : Samedi/Dimanche 10h-12h30 > 14h-19h

Tarif : 5 €/personne - Gratuit pour les moins de 18 ans

66 LA FLÈCHE

Jardin de Maisonneuve

2121 Route des clos - 06 42 99 55 33

Mon jardin de 4200 m² est né sur une friche il y a 23 ans. De nombreux arbustes, de très beaux arbres, des vivaces, un bassin, tout ce qu'il faut pour que la promenade vous soit agréable.

Visites libres : Vendredi/ Samedi/ Dimanche 9h30-18h30

Tarif : 2€/personne – Gratuit pour les enfants

67 LE LUDE

Parc & Jardins du Château du Lude

02 43 94 60 09

Aménagés en terrasses depuis la Renaissance, les jardins du Lude dominent la vallée du Loir où s'étend un splendide parc agricole aux arbres multiséculaires. Roseraie, labyrinthes, topiaires, collections botaniques et potager composent l'essentiel des jardins. La Fête des Jardiniers réunit le temps d'un week-end, pépiniéristes, collectionneurs, artisans et artistes ainsi que des ateliers de jardinage. Animations prévues pour les enfants.

Le potager familial est ouvert exceptionnellement à cette occasion. Il fournit les fruits nécessaires à la confection artisanale de confitures dans les cuisines médiévales du Château.

On y découvre également une exposition d'oiseaux et animaux de basse-cour : poules, canards, oies et lapins.

Visite libre : Samedi/Dimanche 10h00-20h00

Animation jeune public : Vendredi/Samedi/Dimanche 10h00-18h00

Tarif : Adulte 12€ - Gratuit pour les moins de 6 ans. 6/13 ans : 6€ - 14/18 ans : 8,50€

Château de Lorrière

Dissé-sous-le-Lude - 06 85 72 89 78

Les jardins du château de Lorrière, érigé au XVe sur un site moyenâgeux, agrandi au XIXe, ont été créés par le célèbre architecte paysagiste Jules Vacherot dans les années 1920. Ses taupières dominent la petite vallée de la Marconne et son parc arboré. Ces jardins s'inscrivent dans un lieu anciennement fortifié. L'entrée du domaine est marquée par la "pierre sonnante" de Lorrière, un ancien menhir qui annonce une série de dolmens, dont celui de Lorrière.

Visites commentées : Vendredi/Samedi 10h00-18h00/Dimanche 10h30-17h00

Tarif : 2€ par personne à partir de 18 ans

68 LE MANS

Jardin de Boisclaireau

21 rue Lionel Royer - 06 70 04 48 48

Anaick et Philippe vous accueillent dans leur havre de paix, au milieu des insectes, des oiseaux, des arbres, des fleurs et des herbes folles... les abeilles y font leur miel sans pesticide, sans produit, sans trop de desherbage !

Visites libres : Samedi/Dimanche 10h00-12h30 > 14h00-19h00

Concert : Samedi 15h00-18h30

Tarif : Gratuit ou au chapeau, 10€ en conscience, sur réservation.

Jardin de Gourdaine et des Tanneries

Quai Louis Blanc

De l'ancien quartier des Tanneries ne subsistent que les éléments de son enceinte médiévale, ruinée pour créer ce jardin d'inspiration romantique. Le square du Pré enserre le chevet de la nef de l'église Notre-Dame.

Départ : maison du Pilier-rouge

Visite commentée : Samedi/Dimanche 16h45-17h30

Concert : Samedi 15h00-18h30

Tarif : Gratuit évènement sur place

Jardin des Plantes

Rue de Sinault

Le jardin d'hortriculture, créé par Adolphe Alphand, célèbre paysagiste des parcs parisiens (le parc Monceau et celui des Buttes Chaumont...) est le cadre de la mise en scène, tout au long du second Empire et de la IIIe République, de la vie privée et publique de la bonne société.

Départ : devant l'entrée du jardin (angle rue Prémartine et rue de Flore).

Visite commentée : Vendredi 17h15-18h

Tarif : Gratuit sur place

Le Potagenêt

Rue du Bouquet

Le Potagenêt, le jardin partagé dans la Cité Plantagenêt, géré par l'association Entre Cours & Jardins, ouvrira ses portes le samedi 7 juin et le dimanche 8 juin 2025, de 10h à 18h.

Lové sur le site de l'ancienne église Saint-Pavin de la Cité, c'est dans une atmosphère poétique et joyeuse que les pierres anciennes jouent avec la végétation, et les fleurs printanières, les rires des enfants.

Les familles qui s'occupent de ce jardin seront ravies de vous présenter leur travail et leurs projets pour l'avenir.

Visite commentée : Samedi/Dimanche : 10h-18h

Tarif : Gratuit

Jardin du Bicentenaire

22 rue de la Verrerie - 06 70 04 48 48

Visite libre : Samedi 10h00-11h30 > 14h-15h30

Atelier animation : Samedi 10h00-11h30 > 14h-15h30

Tarif : Gratuit, sur inscription

• Concours de dessin

L'association Entre Cours & Jardins en coopération avec le Crédit Mutuel propose un concours de dessin "Mon beau jardin" pour les enfants de tout âge. Chaque participant aura droit à un petit cadeau et la remise des prix aux trois gagnants du concours aura lieu à 17h00.

Animation jeune public - concours de dessin "Mon beau jardin" :
Dimanche : 10h-18h (0-15 ans)

Tarif : Gratuit

• Lectures

Les bénévoles de Lire et Faire Lire sont des jardiniers d'un genre bien particulier ... Avec leurs histoires, ils sèment dans la tête des enfants des petites graines qui font grandir, mais surtout qui repoussent les limites de l'imaginaire.

Il y aura des lectures toute la journée, pour petits et plus grands (dès 3 ans).
Venez partagez notre passion et nos histoires.

Samedi : 10h-18h (3-15 ans)

Tarif : Gratuit

• Exposition et vente d'Elfe Création - Sculpture

Venez découvrir les œuvres d'Elise Foucault et participer à la sculpture du logo de l'Association Entre Cours & Jardins qu'elle réalisera pendant le week-end. Ainsi, vous pourrez échanger avec elle sur son beau métier.

L'art doit être source de partage !

• Exposition et vente Isabelle Blandin

Samedi/Dimanche : 10h-18h

Tarif : Gratuit

69 LOUPLANDE

Jardins du Château de Villaines

06 08 73 15 85

Dans un site classé, les jardins de Villaines s'organisent autour des bâtiments, en espaces d'agrément, au nord (limités par des douves sèches), et au sud (bordés par des douves en eau). Les jardins dits d'utilité se composent à l'est d'un verger qui marque la séparation avec les bois de Villaines, et à l'ouest d'un potager clos de murs d'environ un hectare. Situé en plein cœur d'un territoire de 200 ha de bois et de prairies, Villaines a la chance de ne souffrir pour l'instant d'aucune nuisance ou pollution dans son environnement. En contre-bas des douves coule la rivière de Préau.

Visites libres du parc : Vendredi/Samedi/Dimanche 10h00-12h00 > 14h00-18h00

Tarif : 5€ par personne ; Gratuit pour les moins de 18 ans

70 MARESCHÉ

Manoir le Crottay

06 07 36 18 72

Le manoir de Crottay construit en 1726 par Martin de la Porte s'organise autour d'un ancien Rendez-vous de chasse. Le parc à l'Anglaise est traversé et structuré par une douve. Les différents ponts qui l'enjambent, les allées sinueuses bordées de parterres de fleurs et d'arbres d'essences variées, quelquefois sculptés et souvent pluri-centenaires, le potager avec ses plantes aromatiques et son ancienne serre rendent la déambulation sereine et romantique.

Au fil de la promenade dans le parc, on pourra découvrir :

- Les mobiles en pierre de Jean-Michel Meillière
- Les porcelaines de Didier Hoft
- Les photos animalières de Marc Tisseau
- Les pastels secs de Eva Klotgen
- Les terres cuites de Sandra Coulivant
- Les photodynamiques de Bernard Reignier
- Les peintures tahitiennes de Marie Bodereau
- La marqueterie de paille de Céline Cretenier

Exposition et visites libres : Vendredi, Samedi et Dimanche 10h00 – 12h30 14h00 - 19h00

Visites libres du parc : Vendredi/Samedi/Dimanche 10h00-12h00 > 14h00-18h00

Tarif : 5€ par personne ; Gratuit pour les moins de 18 ans

71 PIRMIL

Jardin des Grandes Oreilles

La petite Rogerie - 06 82 14 27 45

Découvrez un jardin au naturel de 4500m2, créé en 2015, sur les bases de la permaculture avec différents espaces : verger, potager, bassins, animaux (élevage de lapins nains) dans un environnement reposant . Plus de 500 variétés de plantes.

Nouveauté 2025 : spirale d'aromatiques

Visites libres : Samedi/Dimanche 10h00-19h00

Tarif : Gratuit

72 PONCÉ-SUR-LE-LOIR

Château de Poncé

06 72 80 67 35

http://www.chateaudeponce.com

Au pied d'une falaise de tuffeau, l'ensemble harmonieux du château Renaissance et du jardin régulier, précède un labyrinthe de charmilles autour d'un platane multiséculaire. Une muraille néogothique surplombe un jardin à l'italienne, plus intimiste, créé en 1930.

Visites libres : Samedi/Dimanche 10h00-12h00 > 14h00-18h00

Tarif : 6,50€ par personne

73 PRÉCIGNÉ

Jardin du Manoir de Sourches

Sourches - 06 77 28 62 90 (en privé)

Les visites se font toujours en compagnie d'un guide. Ces visites, qui durent environ une heure, abordent l'histoire des jardins à travers un parcours commenté du jardin médiéval, du jardin à la française et du jardin de roses.

Visites commentées : Samedi/Dimanche 14h30-18h30

Tarif : Gratuit jusqu'à 12 ans - adultes 5€ - étudiants 2,50€

74 SAINT-AUBIN-DES-COUDRAIS

Le Jardin du Grand Sablon

02 43 93 38 03

https://www.facebook.com/lejardindugrandsablon

En pleine campagne sarthoise, ce jardin promenade de 5000 m², aménagé dans le respect de la nature, invite à découvrir de multiples massifs colorés, intégrant harmonieusement vivaces, arbustes, objets insolites... dans une ambiance apaisante pour les visiteurs.

Visites libres : Samedi/Dimanche 10h00-19h00

Tarif : 4€ par personne

75 SAINT-BIEZ-EN-BELIN

Jardin d'atmosphères du Petit-Bordeaux

02 43 42 15 30
http://www.jardindupetitbordeaux.fr

Unique par de nombreux aspects dont l'extraordinaire richesse végétale, son architecture, sa conception dans un décor tout en relief où l'association des formes et des volumes imaginaires ont trouvé l'équilibre avec le temps, ce jardin offre à tous ses visiteurs des tableaux changeants, toujours surprenants. Ce jardin "impressionniste", d'1,5 ha, créé à partir de 1987, offre une succession de paysages variés qui créent un relief imaginaire grâce à ses astucieux artifices de composition, ses jeux de contrastes et les très nombreuses espèces végétales, parfois rares qui s'y mêlent. Prix Bonpland 2002 de la SNHF. 1er prix du "Top des parcs 2007".

Visites libres Vendredi 10h00-12h30 > 14h00-19h00 - Samedi/Dimanche 10h00-19h00

Tarif : 12€ par adulte ; 5€ par enfant de 3 à 18 ans ; 9€ pour les étudiants et les personnes en situation de handicap

76 SAINT-CALAIS

Cours du centre culturel

Place de l'hôtel de ville

En compagnie d'une guide-conférencière du Pays d'art et d'histoire du Perche Sarthois, vous découvrirez quelques jardins et espaces publics végétalisés qui abritent des constructions spécifiques, à l'image des gloriettes des quais de l'Anille.

Visite commentée Samedi 15h-17h

Tarif : Gratuit

77 SAINT-GERVAIS-DE-VIC

Arboretum du Tuffeau

02 43 35 39 95

Cette visite guidée vous permettra de découvrir les arbres dans leur tenue printanière. Vous pourrez les toucher, les sentir, parfois les goûter. Vous apprendrez à les identifier.

Vous pourrez admirer les insectes en plein travail, apercevoir des animaux sauvages ou leur trace, imaginer les relations qui se tissent au sein de ces écosystèmes.

Une visite démarre à 14h, 16h, 18h le samedi, à 12h, 14h, 16h le dimanche. Des chaises seront disponibles et des pauses, à la demande.

Visites commentées Samedi 14h00-20h00 - Dimanche 12h00-18h00

Tarif : Gratuit

78 SAINT-LÉONARD-DES-BOIS

Les Jardins du Domaine du Gasseau

Domaine du Gasseau - 07 86 37 45 14
http://www.legasseau.fr

Le jardin du domaine du Gasseau présente, sur une surface de 1500m², plusieurs centaines de plantes médicinales, aromatiques, petits fruits et de légumes anciens cultivés selon des principes de permaculture. Centre du domaine forestier du domaine du Gasseau, le jardin laisse le visiteur évoluer au milieu des carrés de permaculture et chemins de plantes en compagnie des nombreux insectes hôtes du jardin. Découvrir, apprendre, regarder, sentir, toucher, goûter...tel est l'objectif du jardin des plantes alimentaires.

Visites libres : Vendredi/Samedi/Dimanche 8h00-18h30

Tarif : Gratuit

79 SAVIGNE-L'ÉVÊQUE

Jardins de Nuyet

06 07 36 00 97

Visite commentée toutes les 1/2 heure de jardins en chambres, créés ou re-créés autour d'une maison des champs du XVIIIe. Tout en respectant l'esprit des lieux, les inspirations sont variées, les ambiances changeantes avec des thèmes classiques et contemporains,voire exotiques. les tailles, parfois un peu étonnantes, compensent les contraintes climatiques.

Conférence-débat : "Quel avenir pour les jardins privés ouverts au public ?" : Samedi/Dimanche 14h30

Visites commentées (toutes les 1/2h) : Samedi/Dimanche 10h00-12h00 > 14h00-18h00

Tarif : Gratuit

80 TUFFÉ

Abbaye de Tuffé Val de la Chéronne

Place du Général Leclerc
02 43 71 15 25 - 06 41 82 50 93
http://www.abbaye-tuffe.org

Les jardins de l'abbaye de Tuffé comptent une dizaine d'univers jardinés, composés à partir de 2008 par une équipe de jardiniers bénévoles. Du clos de Marie au salon du Catalpa, ils sont l'écrin des vestiges de l'abbaye et proposent une promenade évocatrice de l'histoire des lieux et du rapport entre l'homme et le jardin. Visites et ateliers sur la gestion raisonnée du jardin seront proposés par les jardiniers bénévoles.

• **Carte blanche à Anne et Jacques Tassin**
- À l'occasion du vernissage de l'exposition de la céramiste naturaliste Anne Tassin,
- Balade conférence dans les jardins par Jacques Tassin, chercheur en écologie végétale
- Projection commentée de son dernier film "L'enfeuillement du monde"
Vendredi/Samedi/Dimanche 14h00-17h30

Conférence/Projection : Dimanche 14h-18h

Tarif : Libre

• **Cirque en prélude - Le Mans fait son cirque**
- Atelier participatif : Démonstration et initiation aux arts du cirque.
- Diffusion du spectacle Fratello
- Restauration sur place entre les 2 animations. On peut aussi apporter son pique-nique

Atelier/démonstration/savoir-faire : Samedi 17h00-17h30 > 23h30-00h

Tarif : *Libre*

• **Qui se cache sous les pierres ? Jeu découverte**
À la rencontre de la petite faune cachée sous les pierres du jardin.

Visite libre : Samedi/Dimanche : 14h-17h30

Tarif : *Gratuit*

• **Repères de pierres - Apporter une pierre à l'édifice**
Construction de cairns, amas de pierres à la croisée des chemins
Au fil de la journée, les participants apportent une ou plusieurs pierres aux carrefours du sous-bois ou ailleurs dans le jardin.
Le jeu consiste à conserver l'équilibre de l'édifice en essayant de poser le plus de pierres possibles.

Visite libre : Samedi : 14h-17h30 Dimanche : 14h-14h30 > 17h-17h30

Tarif : *Gratuit*

81 VIRÉ-EN-CHAMPAGNE

Jardin de l'école

Rue principale - 06 77 41 46 52

Venez admirer et participer à notre musée en plein air ce 6 et 7 juin 2025. Vous pourrez découvrir les œuvres des enfants des classes de CP, CE1 et CE2 sur le thème des jardins. Le public sera invité à s'essayer en tant qu'artiste en créant ses propres créations éphémères avec des pierres et à les prendre en photo afin de laisser les suivants s'amuser également.

Visites libres : Vendredi/Samedi 09h00-17h00

Tarif : *Gratuit*

82 YVRE-L'ÉVÊQUE

Abbaye Royale de l'Épau

Route de Changé - 02 43 84 22 29

Profitez de la richesse naturelle du parc de l'abbaye et de son jardin cultivé en permaculture. Au programme : visite du jardin, ateliers, animations familles et grimpe dans les arbres

Visites libres : Samedi/Dimanche 11h00-18h00

Tarif : *5€ par adulte et gratuit jusqu'à 18 ans.*

Vendée

83 APREMONT

La Pépinière Pavot

La Roussière - 06 67 29 74 16

Installé à Apremont depuis deux ans, Pavot propose aux professionnels et aux particuliers plus de 350 espèces de plantes aromatiques, médicinaux et de la flore sauvage. La méthode de culture est dans le respect du cycle de la plante et de la nature. Hors période de plants, Pavot met en valeur ses jardins de pieds mère en proposant des produits à base de plantes, et des animations pédagogiques.

Visites libres : Samedi 10h00-17h00

Tarif : Gratuit

84 AUBIGNY LES CLOUZEAUX

Jardin d'Alcime

36 la Guyonnière - 02 51 98 05 00

Jardin d'environ 6 500 m² aux ambiances variées : des lieux luxuriants et frais, d'autres dépouillés et clairs, des coins intimes ou de repos, des scènes végétales s'accompagnant de pierres, bois et autres matériaux.

L'ensemble est soutenu par une grande variété botanique.

Visites libres : Samedi/Dimanche 10h00-19h00

Tarif : 3€ par personne - Gratuit pour les moins de 18 ans

85 BAZOGES EN PAREDS

Jardins d'inspiration médiévale de Bazoges en Pareds

12 cour du château - 02 51 51 23 10

http://www.bazoges-en-pareds.fr/

Le donjon du XIVe avec ses 5 étages meublés vous fera revivre la vie quotidienne au Moyen-âge. Son escalier à vis vous mènera au chemin de ronde à 30 m de haut. Dans le jardin d'inspiration médiévale enfermant un pigeonnier du XVIe siècle, vous pourrez flâner parmi les plantes aromatiques, médicinales et magiques. Le musée rural vous contera la vie d'une ferme vendéenne au début du XXe siècle. Au programme tout au long de la saison : évènements, concerts, expositions, animations, ateliers, livrets de jeux.

Cours de yoga : Venez découvrir le yoga au cœur du jardin d'inspiration médiévale - Samedi 10h00-11h00

Tarif : Gratuit - Tapis à prévoir

Troc plantes : Troc plantes dans la cour du donjon, Nouveauté cette année : stand avec les plantes du jardin d'inspiration médiévale. Troc = échanges de plantes - Dimanche 10h30-12h30

Tarif : Gratuit - accessible aux personnes en situation de handicap

>>

Découverte de la forge et du fournil : Venez découvrir l'atelier du forgeron qui vous présentera les secrets de l'alliance du feu et du métal et déguster des fouaces tout juste sorties du fournil - Dimanche 11h00-12h30 > 15h00-18h30

Tarif : Gratuit

Démonstration de danses médiévales : Dans le jardin, par l'association « Au cœur du bocage » - Dimanche 10h30-13h00

Tarif : 2€/personne

Pique-nique musical : Dimanche 12h30-15h00

Tarif : Gratuit - repas non fourni

Concours d'art floral : Samedi/Dimanche 10h30-13h00 > 14h00-19h00 -

Tarif : Gratuit

Visite libre du site : Visite du donjon, du jardin d'inspiration médiévale et du musée d'art et de tradition populaires - Samedi/Dimanche 10h30-13h00 > 14h00-19h00

Tarif : 2€/personne - Gratuit moins de 6 ans

86 CHANTONNAY

Parc du Domaine de l'Auneau

Domaine de l'Auneau - 06 80 48 25 61

Parc du XIXe siècle en belvédère sur la vallée du Petit Lay. La promenade ménage des vues panoramiques remarquables qui renvoient à l'identité paysagère de la Toscane.

Visites libres : Samedi/Dimanche 14h00-19h00

Jus de pomme « maison » offert à la fin de la visite.

Tarif : 5€/personne pour les plus de 18 ans - Gratuit pour les personnes en situation de handicap.

87 FONTENAY-LE-COMTE

Chemin de la Baraque

21 chemin de la Baraque - 07 50 32 06 11

Bernard GARON présentera l'histoire et l'évolution de l'environnement dans une démarche naturelle et écologique du Chemin de la Baraque (choix des végétaux, conservation des bâtiments en pierre, l'organisation de l'entretien du Chemin, faune locale, etc.), partage de sa passion et de son expérience de paysagiste (actuellement retraité).

Matériel pédagogique : panneaux de photos

Échange avec le public - Visite du Chemin - Moment de convivialité

Visites commentées : Vendredi 10h00-12h00 > 14h00-16h00

Tarif : Gratuit - Sans réservation

Jardin des Cordeliers ou jardin public de la Mairie

9, rue Clemenceau

Conférence : *Le geste paysagiste en pays fontenaisien* : entre émerveillement et mystère par Olivier Rialland est formateur à la MFR-CFA « Métiers du paysage » de Mareuil-sur-Lay et Administrateur de l'Association des parcs et jardins de Vendée - Vendredi 18h00

Tarif : Adulte : 5€

Tarif réduit : 3€ (jeune de 8 à 18 ans, étudiant, demandeur d'emploi, personne en situation de handicap, accompagnateur de personnes en situation de handicap, carte famille nombreuse, sur présentation d'un justificatif de moins d'un mois).

Animation famille : *Découverte des petites bêtes du jardin de l'Hôtel de Ville* : samedi 10h-12h - Fourmis, coccinelles, libellules, capricornes, criquets… autant de petites bêtes qui vivent et animent nos jardins ! Grâce à François, animateur nature à la LPO, venez les observer dans leur milieu naturel et apprenez à les (re)connaître afin qu'elles n'aient plus aucun secret pour vous. Rdv derrière l'Hôtel de Ville, 9 rue Georges Clémenceau En partenariat avec la LPO Vendée – sur inscription : 02 51 69 44 99 tourisme@vendeegrandsud.fr

Tarif : Adulte : 5€

Tarif réduit : 3€ (jeune de 8 à 18 ans, étudiant, demandeur d'emploi, personne en situation de handicap, accompagnateur de personnes en situation de handicap, carte famille nombreuse, sur présentation d'un justificatif de moins d'un mois).

Visite commentée : Dimanche 17h-18h - Accompagné d'un agent du service des espaces verts de la Ville, arpentez les parcs et jardins fontenaisiens… Découvrez la gestion des espaces arborés, la création des parterres de fleurs et comment est réalisé le choix des plants des essences végétales, le tout en faisant travailler vos sens !

Spectacle « Les amuseurs des arbres » par la Compagnie des arbres : dimanche 15h30-16h30 - Sur inscription : patrimoine@ville-fontenaylecomte.fr

Parc des Jacobins

Rue de la République

Entrée par la rue de la République, la rue des Jacobins et la rue du Fort Saint-Nicolas

Animation « Paillage et Compostage » par le SYCODEM

Le compostage permet d'obtenir un support de culture et un fertilisant 100% naturel, grâce à un processus de transformation des déchets organiques par des micro-organismes et petits animaux. Quant au paillage, c'est une technique simple permettant de protéger et d'améliorer la croissance des végétaux tout en conservant la fraîcheur de la terre… Grâce à cet après-midi découverte et aux animateurs du SYCODEM, paillage et compostage n'auront plus de secrets

En partenariat avec la Communauté de Communes et le SYCODEM

Visite libre : Samedi 14h-17h30

88 LA BOISSIÈRE-DE-MONTAIGU

Jardin de la Chevérière

07 50 32 06 11

Jardin de plantes aromatiques et médicinales ouvert à tout public..

Visite libre : Samedi/Dimanche 10h00-18h00

Tarif : *Gratuit*

89 LA FLOCELLIÈRE

Jardin du centre permanent d'initiatives pour l'environnement Sèvre et Bocage

Maison de la vie rurale

02 51 57 77 14

Le CPIE vous propose une déambulation guidée et commentée pour découvrir la riche biodiversité présente dans ses éco-jardins. Tendez l'oreille et percevez les musiques subtiles des oiseaux de passage, les bourdonnements des insectes qui cohabitent dans cet écrin. Venez également voir, respirer, toucher, goûter ... Et après cette visite instructive et sensorielle, un petit rafraîchissement concocté par les bénévoles de l'association avec les richesses du jardin vous sera proposé. Pour les curieux, des ateliers autour de l'osier et de la vannerie seront tenus par des bénévoles tout au long de cette journée.

Visite commentée : Dimanche 15h00-18h00

Tarif : *Gratuit*

90 LA MOTTE-ACHARDS

Les Vergers du domaine de Brandois

Nous sommes heureux de vous accueillir et de vous faire découvrir notre verger. Repris en 2024 et en conversion bio, notre verger est établi dans les jardins du Château du Domaine de Brandois. Nous avons à cœur de vous parler de notre travail au fil des saisons, depuis son implantation jusqu'à aujourd'hui, et de vous faire découvrir notre culture de pommes à couteaux, de poires et de kiwis. Une dégustation de jus issus de nos vergers vous sera également proposée.

Visites commentées : Vendredi : 14h00-18h00 - Samedi/Dimanche : 10h00-18h00

Tarif : *Gratuit*

91 LANDERONDE

Logis de la Gourderie

06 09 40 81 53

Autour d'une maison forte construite à la fin du XVIe siècle. Quelques hectares de promenade... Pour ceux qui aime l'art des jardins, l'acclimatation, la photographie, la poésie de la nature et le voyage.

Visite libre d'un jardin aux essences venue d'ailleurs : Dim. 11h00-18h00

Tarif : *Gratuit*

Potager extraordinaire

Route de Beautour

07 87 71 99 26

https://potagerextraordinaire.com/

Véritable lieu de découvertes botaniques et potagères plus incroyables les unes que les autres, le Potager Extraordinaire se veut un lieu de transmission et de préservation végétale, en plein cœur de la Vendée.

L'approche pédagogique du Potager Extraordinaire se fonde sur l'expérimentation et l'émotion, sans jamais "donner de leçon". Les visiteurs se réapproprient leur environnement et le patrimoine potager en vivant une expérience directe et ludique avec la nature.

Visites commentées : Vendredi/Samedi/Dimanche : 14h00-15h00

Tarif : *Gratuit - Visites sur inscription, jauge limitée pour les balades pédestres et à vélo.*

92 MACHÉ

Le Jardin Botanique d'Alkinoos

06 08 90 52 79

Venez nombreux pour découvrir ce magnifique jardin à l'anglaise, son potager et son verger, Crée en 2007, il s'étend sur 2,2ha adossé à son coteau dominant le lac d'Apremont.

Le jardin arrive à maturité avec ses 2200 variétés végétales

Visites commentées : Vendredi/Samedi/Dimanche 10h00-12h00 > 14h00-18h00

Tarif : *5€ par personne - Animaux interdits*

93 MONTAIGU-VENDÉE

Les Cèdres Montaigu-Vendée

06 62 58 35 62

https://www.facebook.com/cedres.montaigu/

https://les-cedres-montaigu.wixsite.com/les-cedres

Au pied des remparts du XIVe siècle, ceinturant le centre-ville de Montaigu-Vendée, les bâtiments ont été reconstruits en 1850 sur les ruines du mythique "château des 7 trompettes", fortification qui défendait le pont Saint-Nicolas. Ce jardin clos et sans vis à vis, est un écrin de verdure en terrasses, exposé plein sud, qui donne accès directement à la rivière Maine. La propriété des Cèdres marque l'entrée de la ville, dès le franchissement du pont sur la Maine. L'alignement de cèdres centenaires crée « une porte végétale » très repérable. Ce jardin de ville est contemporain du Parc public Henri Joyau (ancien Parc des Rochettes, situé sur la même rive de la Maine). En France au milieu du XIXe siècle, on parle parfois de jardin paysager composite « sino-anglais », de par l'origine des plantes mises en place, l'adaptation à l'environnement et l'emprunt à d'autres paysages.

Visites commentées Samedi/Dimanche 10h30-12h00 > 15h30-17h00

Visites commentées d'environ 1h15 par groupe de 12 maximum

Tarif : *2€/personne - Animaux non admis et pique-nique interdits*

94 MORTAGNE-SUR-SÈVRE

Les Jardins de la Cure

02 51 65 19 42

Site remarquable, tant par sa position sur le coteau de la Sèvre Nantaise que par son architecture exceptionnelle.
A l'abri de la vie du bourg mais à 2 pas du centre historique, orientés au sud vers la Sèvre Nantaise, les Jardins de la Cure offrent de beaux panoramas sur la vallée et la rivière.
Les Jardins de la Cure sont construits en terrasses contre les anciennes fortifications de la ville. On y découvre une tendance architecturale dite clissonnaise, une alternance de brique et de granit inspirée des jardins toscans et importée dans la région.

Visites libres : Vendredi/Samedi/Dimanche : 9h00 20h00

Tarif : Gratuit

95 MOUILLERON-SAINT-GERMAIN

Jardin de la maison natale de Georges Clémenceau et du Maréchal de Lattre

18 rue du Temple - 02 51 00 31 49
contact@museeclemenceaudelattre.fr
http://www.musee-clemenceau-delattre.fr

- Duo OCTANTRION avec ELEONORE BILLY & GAEDIC CHAMBRIER
- Concerts donnés dans les jardins du musée.
- Déambulations dans les jardins
- Lecture de lettres et textes des deux illustres en rapport avec les jardins et la nature.

Concerts : Samedi et Dimanche 17h00-18h40

Tarif : Gratuit

96 NESMY

Parc du Château de Nesmy

10 rue de la Roche - 02 51 07 35 03

Caractérisé par de multiples points de vue et un réseau hydraulique reliant cinq étangs, le parc du Château de Nesmy (47 ha) a été dessiné par André Leroy, paysagiste angevin, sur les vestiges d'un domaine du XIe siècle. Il a été réaménagé à la fin du XIXe siècle par Charles et Mathilde de Tinguy, avec la participation des frères Bühler.

Labellisé "Beaux jardins".

Visites commentées : Samedi/Dimanche 14h30-15h00 > 16h00-16h30 > 17h30-18h00

Tarif : 5€ par personne - Gratuit pour les moins de 12 ans, Accessible aux personnes en situation de handicap – Sans réservation

97 NOTRE DAME-DE-MONTS

Jardin du vent

29 bis, rue Gilbert Cesbron - 02 28 11 26 43

Au pied d'un moulin à vent gréé de ses voiles, ce jardin déploie autour de sculptures animées par le vent, des illustrations scientifiques et culturelles de ce phénomène.

Conférence par la LPO sur les animaux de nos jardins : Vendredi 17h-18h

Rencontre/Atelier d'illustratrice - Hélène de Saint Do : Samedi/Dimanche 14h30-18h30

Bouturothèque : Samedi/Dimanche 14h30-18h30
S'inscrire/Réserver: http://bibliotheques.omdm.fr

Rencontre d'auteur – Thomas Brosset : Samedi 16h-17h/Dimanche 14h30-15h30

Balade découverte des oiseaux par la LPO : Dimanche 10h-12h

Tarif : Gratuit pour tout public

98 RÉAUMUR

Manoir des Sciences de Réaumur

8 rue Ferchault - 02 51 57 99 46

Demeure de René-Antoine Ferchault de Réaumur, physicien naturaliste du XVIIIe siècle, le Manoir est aujourd'hui un lieu de visite pour les curieux en tout genre, amoureux de la nature ou encore passionnés de science.

Expositions : "Habitants de nos jardins" et "Dessiner la nature".

Visites libres : Dimanche 14h00-18h00

Tarif : 4€ par personne - Gratuit pour les moins de 18 ans

Jardin du Prieuré Saint-Pierre

2 rue du Prieuré - 02 51 63 05 43 - 06 08 30 70 94
http://www.prieuresaintpierre.com

De la pierre de Plochère au granit en passant par la terre cuite, tout était utilisé pour l'utile ou l'esthétique. Bassin, timbre, fontaine, bancs, pome à lessive, cadran solaire, lavoir... de multiples exemples jalonnent les jardins du prieuré Saint Pierre. Lors de votre visite promenade au sein de cet endroit merveilleux venez découvrir les différentes facettes de l'utilisation du minéral dans les jardins et le bâti.

Visites libres : Vendredi 14h00-18h00 - Samedi/Dimanche 10h00-18h00

Vide-maison éphémère : Vendredi 14h00-18h00 - Samedi/Dimanche 10h00-18h00

Animations scolaires : Vendredi 14h00-18h00

Tarif : 5€/adulte - 3€/ enfant de 12 à 18 ans ; gratuit pour les moins de 12 ans - 3€/personne pour les groupes de plus de 10 personnes.

99 ROCHESERVIÈRE

Château de la Source

2, rue de Bretagne - 06 30 61 14 40

Visite libre d'un parc du XIXe siècle avec son jardin de roses. Un jardin de roses où l'on trouve aussi des oiseaux et des familiers du jardin.

Visites libres : Samedi 14h30-18h30 - Dimanche 10h00-18h30

Atelier-démonstration : Samedi 14h30-19h00/Dimanche 10h00-18h30
Les cinq sens des abeilles, expliqués par un apiculteur.

Tarif : Gratuit

100 SAINTE-HERMINE

Jardin de la Petite Coudraie

La Petite Coudraie
02 51 30 53 02 – 06 38 84 29 45

Autour d'un logis vendéen du XVIIe siècle, une succession de cours fleuries conduit au bord de la rivière, où trône un grand platane oriental.

Visites libres : Samedi/Dimanche 10h00-20h00

Tarif : 3€/personne au-delà de 15 ans

101 SAINTE-PEXINE

Jardins de Chaligny

06 38 84 29 45
www.jardindechaligny.wordpress.com

Logis du XVIe siècle entre bois et rivière. Jardin contemporain respectant le tracé régulier d'origine. 10 ha. Jardin privé autour d'une ferme ancienne où les propriétaires sont heureux d'accueillir et d'échanger. Promenade ombragée, potager, village miniature pour enfants, et surtout beaucoup de rosiers et de vivaces..

Visites libres : Vendredi/Samedi/Dimanche 10h00-12h00 > 14h00-19h00

Tarif : 5€ par personne - Gratuit pour les moins de 18 ans

Jardin de Montjoie

06 23 77 90 66

Jardin privé, avec plus de 200 rosiers et beaucoup de vivaces, invitant à la promenade. Pique-nique possible. Les enfants sont les bienvenus avec un petit village pour eux au fond du jardin. Joie du partage d'expériences, des conseils échangés, et de s'émerveiller devant la nature entre passionnés de jardin.

Visites libres : Samedi 10h00-18h30/Dimanche 13h00-18h30

Tarif : 4€ par personne - Gratuit pour les moins de 15 ans, les personnes handicapées ou au chômage.

102 SAINT-GERMAIN-DE-PRINCAY

Parc du Château des RochesBaritaud

06 38 84 29 45

Demeure fortifiée du XVe siècle. Arbres remarquables, douves, potager, serre et orangerie.

Visites libres : Samedi/Dimanche 14h00-18h00

Tarif : 4 € pour les plus de 18 ans.

103 SAINT-GILLES-CROIX-DE-VIE

L'Incroyable Jardin de Monsieur Torterue

Centre hospitalier 20 rue Laënnec
06 75 71 72 18
http://lesincroyablescomestibles.fr/saint-gilles-croix-de-vie/

L'idée de départ est simple : semer, arroser, partager... selon les principes de fonctionnement des Incroyables Comestibles, nés à Todmorden, en 2008, dans une petite ville industrielle du Nord de l'Angleterre... Et pour cela, investir les lieux publics, et faire appel aux dons de graines de plants, de matériaux... Pour offrir des légumes et des fruits à tous. C'est ainsi que deux grandes pelouses inoccupées du Centre Hospitalier de Saint-Gilles-Croix-de-Vie se transforment depuis 4 ans, avec la bienveillance des responsables de l'Hôpital, et l'aide de divers partenaires (le CAUE-85, le Centre Professionnel Pour Adultes du Lycée Nature de la Roche-sur-Yon, l'association des Paralysés de France en un verger-potager participatif, mêlant fleurs, légumes, petits et grands fruitiers...

La visite du jardin est soit libre soit accompagnée

Dans ce cas, elle partira de l'observation : méthode de cultures, et résultats sur la qualité du sol, la santé des plantes cultivées, l'observation de la flore et de la faune spontanée. Nous aborderons alors leurs besoins, leurs rôles au jardin, la manière dont on peut la favoriser. Nous vous ferons part de nos efforts pour nous adapter aux conditions du changement climatique, les difficultés rencontrées, la manière dont nous essayons de les contourner (gamme végétale...)

Visites commentées et libres : Samedi/Dimanche 10h00-17h30

Animation musicale : Probable le samedi après-midi (à vérifier au 06 75 71 72 18)

Tarif : Gratuit

104 SAINT-HILAIRE-DE-RIEZ

Le Jardin des Rigonneries

2 route de la Marzelle à l'Oisson
02 51 54 46 87 - 06 37 97 78 86
https://lejardindesrigonneries.fr/

Jardin romantique et calme avec ses massifs, roses anciennes et modernes, jardin de dahlias, plan d'eau etc...

Visites libres : Vendredi/Samedi/Dimanche 10h30-11h00 > 12h30-13h00 > 15h00-15h30 > 19h00-19h30

Tarif : 5€ par personne - Gratuit pour les moins de 12 ans

105 SAINT-MARTIN-DES-NOYERS

Espace bocagé du Petit Moulinet

15 le Petit Moulinet - 06 71 72 31 77
http://dcousseau.jimdo.com

Le Petit Moulinet fait partie de ces lieux élus. On y trouve le souffle de la nature, le murmure du paysage et l'esprit des lieux, la mémoire du passé et l'imaginaire du présent, le corps de la terre et l'âme du monde. Tout parle ici : les cieux, les arbres, la main de l'homme et le temps qui passe.

Visites libres : Samedi/Dimanche 14h30-18h00

Tarif : 5€ par personne - Gratuit pour les moins de 18 ans, accessible aux personnes en situation de handicap.

106 SAINT-SULPICE-LE-VERDON

Jardins du Logis de la Chabotterie

La Chabotterie - 02 28 85 85 74

Le Département de la Vendée offre avec le Logis de la Chabotterie une découverte évocatrice de la douceur de vivre à la campagne à la fin du XVIIIe siècle, à travers 10 salles historiques meublées. Le jardin d'inspiration à la française, avec ses plantes médicinales, son potager et ses légumes d'autrefois ainsi que le jardin d'agrément réunissant plus de 120 variétés de fleurs. Visitez également le parc boisé de 48 ha, un parcours de verdure avec jardin d'agrément, potager, lavoir, rivière, prairies et bois.

Visites commentées : Samedi/Dimanche 10h00-18h00

Tarif : 8€/personne - 6€ par personne pour les jeunes entre 12 et 25 ans. Tarif réduit : -2€ ; Gratuit pour les moins de 12 ans

107 SAINT-VINCENT-SUR-JARD

Maison & Jardins de Georges Clémenceau

Avenue Georges Clémenceau - 02 51 33 40 32
Se présenter à l'accueil

Les visites du jardin de la maison de Georges Clemenceau consisteront à aborder le thème de 2025 par le biais de la composition du sol composé de sable provenant de la roche. Il sera évoqué sa composition, son influence sur le développement des végétaux, ses avantages, ses inconvénients. Nous verrons comment Clemenceau a utilisé la pierre dans son jardin et pourquoi la création de son jardin est un défi à la nature.

Le sable provient de l'altération et de la désagrégation naturelle des roches et autres matériaux de la surface terrestre sous l'effet du climat. Les matériaux fragmentés peuvent ensuite être transportés par l'eau et le vent ultimement jusque dans les océans qui bordent les continents. Transporté par le vent, il forme les dunes.

Un stand LPO sera installé le samedi après-midi dans le jardin (si le temps le permet ou à l'intérieur) intitulé « Cohabitation espace-espèces ».

Visites commentées : Samedi/Dimanche 10h30-14h30-16h00 (durée de la visite 1h)

Tarif : 4€/personne pour les moins de 26 ans.

108 THIRÉ

Les Jardins de William Christie

32 rue du bâtiment - 07 82 37 33 98
http://www.jardindewilliamchristie.fr

Autour d'un logis du XVIIe siècle, ces jardins créés en 1987 s'inspirent des jardins maniéristes et baroques. Les parterres de buis, les haies d'ifs et de charmes, les mails de tilleuls se succèdent en terrasses, formant une architecture savante. Le visiteur peut également admirer le théâtre de verdure en chinoiseries.

Animations musicales : L'après-midi à partir de 14h30

Restauration au Garden Café : de 11h à 17h30 (rue du bâtiment)

Visites libres : Vendredi/Samedi/Dimanche 10h30-17h30

Visites commentées : Vendredi/Samedi/Dimanche 10h30-17h30

Tarifs : 6€ par personne - 7€/personne pour une visite guidée. Gratuit pour les enfants de moins de 12 ans, les animaux ne sont pas admis.

109 VENANSAULT

Les Jardins du Loriot

60 chemin de la tour La Mancelière
02 51 40 35 41
http://www.jardinsduloriot.fr

Parc anglo-chinois de 5 hectares. Ce style de parc est devenu célèbre dans la deuxième partie du XVIIIe siècle en France et en Europe. Il sollicite l'imagination du visiteur en l'invitant au voyage en Orient.

Il est dominé par le végétal, le minéral (190 tonnes de pierres sélectionnées ont été convoyées depuis 1998 pour être dressées selon l'art japonais).

Parc floral et arboré qui évoque plusieurs pays d'Orient : Chine, Birmanie, Indonésie et rappelle le premier jardin anglo-chinois en France (Moulin Joly à Colombes). Voyage dans le jardin du lettré Sima Guang et de son jardin de plantes médicinales de longue vie qu'il cultivait à Luoyang au XIe siècle.

Visites libres : Samedi/Dimanche 14h00-19h00

Visites commentées : Dimanche à partir de 15h15

Tarifs : 9 €/ personne - 7€ pour les étudiants, demandeurs d'emploi et personnes en situation de handicap - 4€ pour les enfants de 5 à 12 ans ; Gratuit pour les moins de 5 ans.

110 VOUVANT

Jardin des Sens

Rue des Rangies - 06 87 75 92 83

Découverte des vertus et usages des plantes.

Visites commentées :
Samedi/Dimanche 15h00-16h00

Tarifs : Gratuit - sans réservation

Glossaire

Fabrique de jardin : petite construction comportant un espace intérieur servant de ponctuation à la promenade ou ménageant des vues et offrant au promeneur un lieu de repos.

Hectare : aire de 100 mètres de côté.

Jardin régulier : jardin dont la composition est basée sur un ou plusieurs axes de symétrie et intégrant des parties aux formes géométriques. Le jardin « à la Française » est un jardin régulier dans lequel les effets de la perspective jouent un rôle important.

Jardin irrégulier : jardin au tracé irrégulier dont les parties sont traitées de façon à produire des effets « naturels ». Le jardin pittoresque est composé d'une suite de scènes issues de la peinture de paysage ou qui fait référence à des modèles littéraires. Le jardin anglo-chinois (jardin chinois, jardin anglais) est un jardin pittoresque composé de scènes issues de paysages naturels ou symboliques dans lesquels les fabriques et les rochers jouent un rôle important. On peut tous les qualifier de jardins paysagers.

Mixed-border : plate-bande herbacée dont les fleurs, agencées en mélanges complexes, forment des masses de couleurs.

SNHF : Société Nationale d'Horticulture de France

Topiaire : végétal sculpté adoptant l'aspect d'un élément d'architecture (arche, colonne...), d'un motif abstrait ou figuratif (boule, bobine, animal...).

D'après les définitions extraites de « Jardin vocabulaire typologique et technique » rédigé par Marie-Hélène Benetière, Paris - éditions Monum - 1999

Ce programme est réalisé par la Direction Régionale des Affaires Culturelles des Pays de la Loire (DRAC).

La DRAC est un service déconcentré du ministère de la Culture placé sous l'autorité du préfet de région. Elle met en œuvre la politique culturelle nationale de l'État en l'adaptant au contexte régional.

La DRAC a pour mission d'étudier, de conserver et de valoriser le patrimoine.

communication.paysdelaloire@culture.gouv.fr

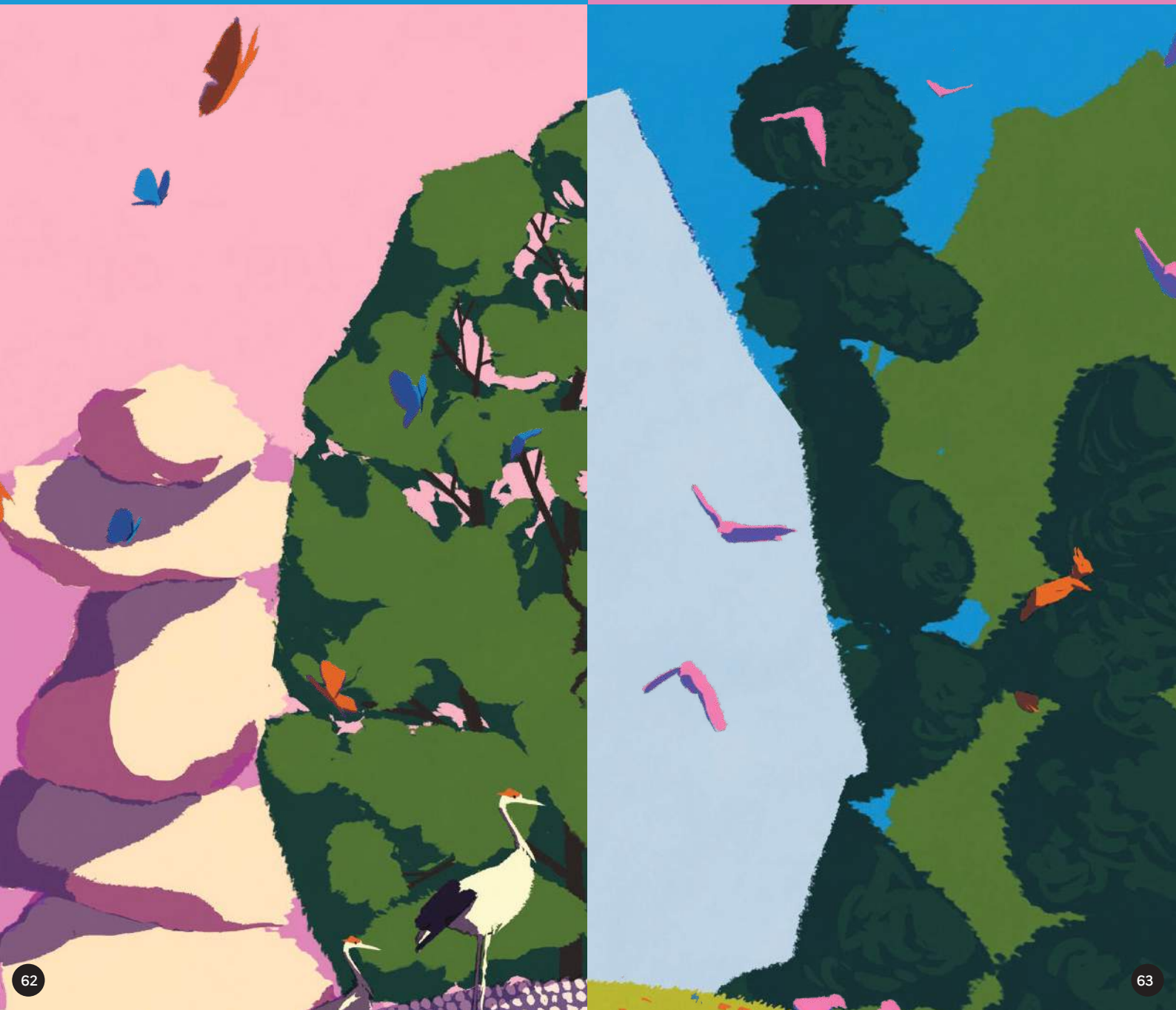

MINISTÈRE
DE LA CULTURE

Liberté
Égalité
Fraternité