



**MINISTÈRE
DE LA CULTURE**

*Liberté
Égalité
Fraternité*

Fouiller bénévolement ou visiter un chantier archéologique en 2025

PUBLICATION DU 31.12.2025

Les chantiers archéologiques listés ici cherchent des bénévoles.
Sauf mention contraire, les repas sont assurés.



Chantier de fouille accueillant les mineurs (colonne « Fouiller »).
Atelier de découverte pour les jeunes (colonne « Visiter »).

AUVERGNE-RHÔNE-ALPES

Bief et Moulins des Pierres

Chantelle (Allier)



Vue générale par drone. © Éric Yény.

Visiter le chantier de fouilles

Le chantier est en **accès libre**.

Visite guidée:

- le jeudi 24 juillet,
- le jeudi 31 juillet.

Fouiller



Nombre de places : 6.

Le nombre de places et la durée de la fouille pourront être revus à la baisse en cas de manque de moyens ; nous vous en informerons avant le début du chantier.

Quand ?

Fouille : du 21 juillet au 1er août.

CAMPAGNE ACHÉVÉE.

Après le 1er août, les bonnes volontés pour participer aux opérations de lavage, tri, conditionnement, saisie d'inventaire, mise au net de dessins, etc., sont les bienvenues.

Périodes : Moyen Âge, Époque moderne, Époque contemporaine.

Nature du site : moulins hydrauliques ; [en savoir plus.](#)

Responsable : Eric Yény ([service d'archéologie préventive de l'Allier](#) et [laboratoire ArAr](#)).

Contact : archeochantelle@allier.fr

Existe-t-il un dispositif de prévention des violences sexistes et sexuelles sur le chantier : oui.

La Grotte des Fées

Châtelperron (Allier)



Visite du chantier par des enfants. © Raphaël Angevin.

Visiter le chantier de fouilles

Visites hebdomadaires en partenariat avec le Préhistorama de Châtelperron :
04 70 34 84 51



Visitez aussi

le musée du Préhistorama. Il est ouvert jusqu'au 29 septembre.

[Informations et tarifs](#)

La Grotte des Fées est classée [Monument historique](#).

S'y rendre

Fouiller

Nombre de places: 8.

Quand ? du 9 juin au 5 juillet.

Période: préhistoire.

Nature du site: occupation d'une entrée de grotte datable du Paléolithique moyen et récent en contexte karstique.

CAMPAGNE ACHEVÉE

Responsable: Raphaël Angevin (ministère de la Culture-service rég. de l'archéologie d'Auvergne-Rhône-Alpes et laboratoire [ArScAn](#)).

Contact: raphael.angevin@hotmail.fr

Existe-t-il un dispositif de prévention des violences sexistes et sexuelles sur le chantier: oui.

Bois de Vauvernier

Jenzat (Allier)



Vue générale du rempart de l'âge du Bronze final, © F. Delrieu.

Visiter le chantier de fouilles

Pas de visites.

Fouiller

Nombre de places: 6.

Quand ? du 15 juillet au 3 août.

Période: protohistoire.

Nature du site: site de hauteur fortifié de l'âge du Bronze final.

CAMPAGNE ACHEVÉE

Responsable: Pierre-Yves Milcent (université Toulouse Jean Jaurès et [laboratoire Traces](#)).

Contact: jenzat.contact@gmail.com

Existe-t-il un dispositif de prévention des violences sexistes et sexuelles sur le chantier: non

La Couronne

Molles (Allier)



Vue aérienne du chantier. © C.-D. Rosa-Matton.

Visiter le chantier de fouilles

Le chantier est visitable tous les mercredis matin de 10h à 11h30.

Fouiller

Nombre de places: 12.

Quand ? du 30 juin au 26 juillet.

Période: Antiquité, Moyen Âge.

Nature du site: établissement fortifié aristocratique de hauteur, occupé de l'époque tardo-antique à l'époque mérovingienne.

CAMPAGNE ACHEVÉE

Responsable: Damien Martinez (ministère de la Culture-service rég. de l'archéologie d'Auvergne-Rhône-Alpes).

Contact:

damien.martinez@culture.gouv.fr

Existe-t-il un dispositif de prévention des violences sexistes et sexuelles sur le chantier: oui.

Mas d'Aguilhon

Saint-Marcel-d'Ardèche (Ardèche)



Le tamisage sur le chantier.

Visiter le chantier de fouilles

Visites sur rendez-vous durant toute la campagne.

Écrire à :

masaguilhon@gmail.com

Fouiller

Nombre de places: 15.

Quand ? du 16 juin au 12 juillet.

Période: préhistoire.

Nature du site: site de plein air du Paléolithique supérieur récent.

CAMPAGNE ACHEVÉE

Responsables: Patricia Guillermin ([Cité de la préhistoire Aven d'Orgnac](#) et [laboratoire Traces](#)) et Antonin Tomasso ([CNRS-Cepam](#)).

Contact: masaguilhon@gmail.com

Existe-t-il un dispositif de prévention des violences sexistes et sexuelles sur le chantier: oui.

Abri du Maras

Saint-Martin-d'Ardèche (Ardèche)

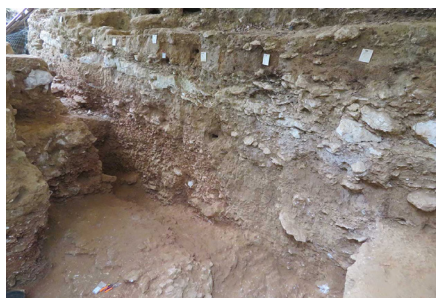

La coupe principale. © Marie-Hélène Moncel.

Visiter le chantier de fouilles



Nous organisons des visites pour les scolaires et des animations.

Contactez le responsable :
marie-helene.moncel@mnhn.fr

[Nous suivre](#)

Fouiller

Nombre de places: 8.

Quand ? du 28 avril au 17 mai.

Période: préhistoire.

Nature du site: abri sous roche effondré du Paléolithique moyen (de 250 000 à 42 000 ans avant le présent); [en savoir plus](#).

CAMPAGNE ACHEVÉE

Responsable: Marie-Hélène Moncel (CNRS-[Museum national d'histoire naturelle](#)).

Contact: marie-helene.moncel@mnhn.fr

Existe-t-il un dispositif de prévention des violences sexistes et sexuelles sur le chantier: non.

Montée Saint-Pierre

Les Avenières-Veyrins-Thuellin (Isère)

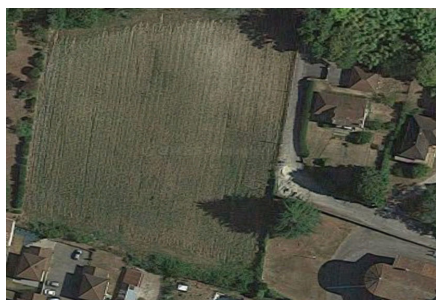

Vue zénithale de la parcelle à fouiller. © 2025 Google, © 2025 Cnes / Airbus, Maxar technologies.

Visiter le chantier de fouilles

Visite guidée possible

tous les jeudis de 17h à 18h
du 18 août au 22 septembre
sur réservation.

Contactez l'[office du tourisme des Balcons du Dauphiné](#):

tél. 04 74 80 19 59

courriel:

tourisme@balconsdudauphine.fr

Journées portes ouvertes

à l'occasion des Journées européennes du patrimoine:

- le samedi 20 septembre,
- le dimanche 21 septembre.

[S'y rendre](#)

Fouiller

Nombre de places: 6.

Quand ? du 18 août au 22 septembre.

Période: Antiquité.

Nature du site: première campagne de fouille sur un site dont la nature reste à préciser (habitat ou espace cultuel).

CAMPAGNE ACHEVÉE

Responsable: Sébastien Fily (association [Groupe d'études historiques des Avenières](#) et laboratoire Arar).

Contact: sebastienfily@hotmail.com

Existe-t-il un dispositif de prévention des violences sexistes et sexuelles sur le chantier: non.

La Regardière

Saint-Bonnet-le-Courreau (Loire)

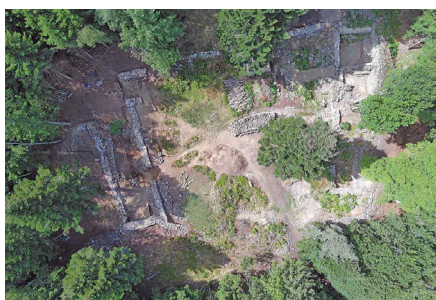

Vue zénithale du chantier. © Christophe Mathevot.

Visiter le chantier de fouilles

Pas de visite.

Fouiller

Nombre de places: 8.

Quand? du 30 juin au 25 juillet.

Période: Moyen Âge.

Nature du site: dans les Monts du Forez, chef lieu d'un vaste domaine agricole de la fin de la période carolingienne clos d'épaisses murailles; l'ensemble bâti s'étend sur plus de 1000 m²; [en savoir plus](#).

CAMPAGNE ACHEVÉE

Responsable: Christophe Mathevot ([La Diana: société historique et archéologique du Forez](#) et [laboratoire ArAr](#)).

Contact: christophe.mathevot@ladiana.com

Existe-t-il un dispositif de prévention des violences sexistes et sexuelles sur le chantier: non.

Garnier

Saint-Bonnet-le-Courreau (Loire)



La cabane augustéenne de Garnier. © équipe de fouille 2024.

Visiter le chantier de fouilles

Pas de visites.

Fouiller

Nombre de places: 4.

Quand? du 23 juin au 4 juillet.

Période: Antiquité, Moyen Âge.

Nature du site: habitation de montagne augustéenne (1^{er} siècle avant-1^{er} siècle après Jésus-Christ) et groupement de cabanes pastorales médiévales; [en savoir plus](#).

Nature des travaux: fouille de la cabane d'habitation et interventions ponctuelles sur les cabanes pastorales.

CAMPAGNE ACHEVÉE

Responsable: Marie Lagrange (ministère de la Culture-service rég. de l'archéologie).

Contact: marie.lagrange@culture.gouv.fr

Existe-t-il un dispositif de prévention des violences sexistes et sexuelles sur le chantier: non

Le Puy Saint-Romain

Saint-Maurice-ès-Allier (Puy-de-Dôme)



Vue aérienne du chantier. © Florian Couderc.

Visiter le chantier de fouilles



Nous organisons des visites pour les scolaires et des animations.

Contactez le responsable :
florian.couderc@hotmail.fr

[Nous suivre](#)

Fouiller

Nombre de places: 12.

Quand ? du 14 juin au 15 juillet.

Période: protohistoire.

Nature du site: site de hauteur fortifié;
[en savoir plus.](#)

CAMPAGNE ACHEVÉE

Responsable: Florian Couderc
(ministère de la Culture-service rég. de l'archéologie d'Auvergne-Rhône-Alpes et [laboratoire Trajectoires](#)).

Contact: florian.couderc@hotmail.fr

Existe-t-il un dispositif de prévention des violences sexistes et sexuelles sur le chantier: non.

Chartreuse de Mélan

Taninges (Haute-Savoie)



Vue d'ensemble du monastère. © Krzysztof Golik sous licence Creative Commons.

Visiter le chantier de fouilles

Le chantier est ouvert à la visite les jeudis 5, 12, 19 et 26 juin à partir de 18h30.



La chartreuse de Mélan, c'est aussi un cloître, une église, une exposition et des animations tout l'été; [en savoir plus.](#)

L'ancienne abbaye de Mélan est classée [Monument historique.](#)

[S'y rendre](#)

Fouiller

Nombre de places: –

Quand ? du 2 au 27 juin.

Périodes: Antiquité, Moyen Âge, Époque moderne et Époque contemporaine.

Nature du site: dépendances économiques d'un monastère.

CAMPAGNE ACHEVÉE

Responsable: David Jouneau ([service Archéologie et Patrimoine bâti du département de la Haute-Savoie](#)).

Contact: david.jouneau@hautesavoie.fr

Existe-t-il un dispositif de prévention des violences sexistes et sexuelles sur le chantier: oui.

BOURGOGNE-FRANCHE-COMTÉ

La Montagne de Saint-Laurent

Mesmont (Côte-d'Or)



Les vestiges d'un lieu de culte en cours de fouille.
© Antoine Guicheteau.

Visiter le chantier de fouilles

Le chantier sera ouvert à la visite le samedi 14 juin sur inscription. Contactez le responsable : antoine.guicheteau@inrap.fr

Fouiller

Nombre de places: 8.

Quand ? du 10 au 20 juin.

Période: Moyen Âge.

Nature du site: site de hauteur: chef-lieu de pagus du haut-Moyen Âge; [en savoir plus](#).

CAMPAGNE ACHEVÉE

Responsable: Antoine Guicheteau ([Inrap](#) et laboratoire [Artehis](#)).

Contact: antoine.guicheteau@inrap.fr

Existe-t-il un dispositif de prévention des violences sexistes et sexuelles sur le chantier: oui.

Le Pont des Arches

Villards d'Héria (Jura)



Le Pont des Arches. © Rémy Grebot.

Visiter le chantier de fouilles

Visite guidée du site archéologique du 14 juin au 21 septembre sur réservation. [En savoir plus](#).

Le sanctuaire de Villards d'Héria est inscrit [Monument historique](#).

[S'y rendre](#)

Fouiller

Nombre de places: –

Quand ? du 15 juin au 5 juillet.

Période: Antiquité.

Nature du site: sanctuaire des eaux.

CAMPAGNE ACHEVÉE

Responsable: [Rémy Grebot](#) (laboratoire [Artehis](#)).

Contact: contact@onnoarcheo.org

Existe-t-il un dispositif de prévention des violences sexistes et sexuelles sur le chantier: oui.

Hauteurs de Tournus

Mancey et Tournus (Saône-et-Loire)



Dégagement du niveau d'abandon du temple M3.
© Grégory Compagnon.

Visiter le chantier de fouilles

Pas de visites.

Fouiller

Nombre de places: –

Quand? du 22 juin au 2 août.

Période: Antiquité.

Nature du site: sanctuaire.

CAMPAGNE ACHEVÉE

Responsable: Grégory Compagnon
(Laboratoire [ArAr](#) et association GRAT).

Contact: postulermra@gmail.com

Existe-t-il un dispositif de prévention
des violences sexistes et sexuelles sur le
chantier: oui.

Le Ferrier Guillou

Dracy (Yonne)



Le village de Dracy, en lisière de forêt. © 2025 Google,
© 2025 Airbus, Landsat / Copernicus, Maxar technologies.

Visiter le chantier de fouilles

Pas de visites.

Fouiller

Nombre de places: 5.

Quand? du 7 au 18 juillet.

Période: Antiquité.

Nature du site: première campagne de
fouille sur un atelier de réduction du
minéral de fer.

CAMPAGNE ACHEVÉE

Responsable: Marion Berranger
(laboratoire [Iramat](#)).

Contact: marion.berranger@utbm.fr

Existe-t-il un dispositif de prévention
des violences sexistes et sexuelles sur le
chantier: non.

BRETAGNE

Briou

Le Cloître-Saint-Thégonnec et Berrien (Finistère)



Sondage dans une des minières. © Cristina Gandini.

Fouiller

Nombre de places: 8.

Quand? du 9 au 20 juin.

Période: protohistoire.

Nature du site: mines et atelier de réduction du minerai de fer de l'âge du Fer ; cette année nous ferons de la fouille, de la prospection géophysique et des carottages paléoenvironnementaux.

Visiter le chantier de fouilles

—

CAMPAGNE ACHEVÉE

Responsable: Cristina Gandini (université de Bretagne Occidentale).

Contact: cristina.gandini@univ-brest.fr

Existe-t-il un dispositif de prévention des violences sexistes et sexuelles sur le chantier: non.

Goarem ar Manec'h

La Feuillée (Finistère)



Enceinte présumée du village déserté. © Edouard Hue sous licence Creative Commons.

Fouiller

Nombre de places: —

Quand? du 2 au 27 juin.

Période: Moyen Âge.

Nature du site: première campagne de fouille sur un village déserté des 12e et 13e siècles défendu par une enceinte rectangulaire à angles arrondis; plusieurs bâtiments y subsistent; une fontaine est aménagée dans la partie sud ; [en savoir plus](#).

CAMPAGNE ACHEVÉE

Responsable: Yoann Dieu (Centre départemental d'archéologie du Finistère).

Contact: yoann.dieu@finistere.fr

Existe-t-il un dispositif de prévention des violences sexistes et sexuelles sur le chantier: non.

Visiter le chantier de fouilles

Le chantier sera ouvert au public pendant les Journées européennes de l'archéologie:

- le vendredi 13 juin,
 - le samedi 14 juin,
 - le dimanche 15 juin,
- de 9h à 12h et de 13h à 17h.



Pour l'accueil des scolaires, contacter le responsable:

yoann.dieu@finistere.fr

Le village déserté de Goarem ar Manec'h est [inscrit aux Monuments historiques](#).

Kéradennec

Saint-Frégant (Finistère)



Le chantier en 2024. Photo Ronan Bourgaut.

Visiter le chantier de fouilles

Le chantier est visitable tous les jours sauf le week-end, du 2 au 27 septembre. Visite guidée et commentée.

Journées portes ouvertes à l'occasion des **Journées européennes du patrimoine** :
– le samedi 20 septembre,
– le dimanche 21 septembre.
Visite guidée et commentée.

La villa romaine de Keradennec est inscrite aux [Monuments Historiques](#).

S'y rendre

Fouiller

Nombre de places : 15.

Quand ? du 1er au 26 septembre.

Période : Antiquité.

Nature du site : 3e année d'une fouille triennale sur une grande villa gallo-romaine, près de la côte nord du Finistère. [En savoir plus](#).

CAMPAGNE ACHEVÉE

Responsable : Ronan Bourgaut ([Centre départemental d'archéologie du Finistère](#)).

Contact : fouille.keradennec@gmail.com

Existe-t-il un dispositif de prévention des violences sexistes et sexuelles sur le chantier : non

Château de Roc'h Morvan

La Roche-Maurice (Finistère)

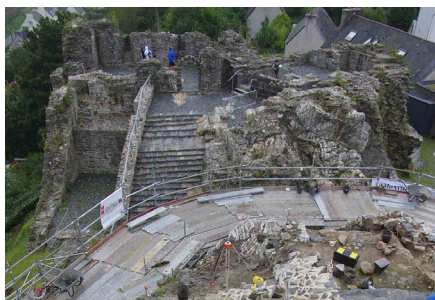

Fouille de la cuisine en 2023. ©Ronan Pérennec, (département du Finistère).

Visiter le chantier de fouilles

Pour des raisons de sécurité, le chantier de fouille n'est pas visitable, mais l'enceinte haute du château est en accès libre, avec panneaux explicatifs. [En savoir plus](#)

Le château de Roc'h Morvan est [inscrit aux Monuments historiques](#).

S'y rendre

Fouiller

Nombre de places : –

Quand ? du 15 juillet au 8 août.

Période : Moyen Âge.

Nature du site : château-fort. [En savoir plus](#).

CAMPAGNE ACHEVÉE

Responsable : Ronan Pérennec ([département du Finistère](#)).

Contact : ronan.perennec@finistere.fr

Existe-t-il un dispositif de prévention des violences sexistes et sexuelles sur le chantier : non.

Rocher de l'Impératrice

Plougastel-Daoulas (Finistère)

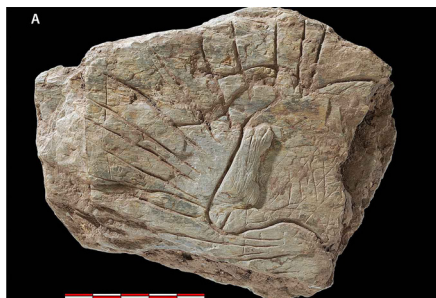

Plaquette de schiste gravée d'une tête d'auroch entourée d'incisions concentriques découverte dans l'abri du Rocher de l'Impératrice (Azilien ancien).

Visiter le chantier de fouilles

Pas de visites.

Fouiller

Nombre de places: 3.

Quand ? du 30 juin au 26 juillet.

Période: préhistoire.

Nature du site: abri sous roche du Paléolithique supérieur (Azilien ancien); [en savoir plus](#).

CAMPAGNE ACHEVÉE

Responsable: Nicolas Naudinot (Muséum national d'Histoire naturelle-[laboratoire HNHP](#)).

Contact:

rocherdelimperatrice@gmail.com

Existe-t-il un dispositif de prévention des violences sexistes et sexuelles sur le chantier: non.

Oppidum du Bourguet

Vieux-Vy-sur-Couesnon (Ille-et-Vilaine)



L'oppidum vu du ciel. © Google 2025, © Maxar Technologies 2025.

Visiter le chantier de fouilles

Le chantier étant difficile d'accès et d'une durée très courte, nous ne faisons pas de visite cette année.

Fouiller

Nombre de places: 5.

Quand ? du 16 au 27 juin.

Période: protohistoire.

Nature du site: oppidum de l'âge du Fer.

CAMPAGNE ACHEVÉE

Responsables: Yann Dufay-Garel (Éveha) et Hervé Duval-Gatignol (Société jersiaise).

Contact: yann.dufay-garel@eveha.fr et herve@societe.je

Existe-t-il un dispositif de prévention des violences sexistes et sexuelles sur le chantier: oui.

Panner

Saint-Tugdual (Morbihan)



Sondage de reconnaissance. © François Pinaud.

Visiter le chantier de fouilles

Visite le mercredi 30 juillet.
Inscrivez-vous auprès de
la communauté de communes
du Roi Morvan :
tél. 02 97 23 36 91.

[En savoir plus](#)

Fouiller

Nombre de places: 15.

Quand? du 16 juillet au 8 août.

Période: Moyen Âge.

Nature du site: première campagne
de fouille sur une enceinte du
haut Moyen Âge.

CAMPAGNE ACHÉVÉE

Responsables: François Pinaud ([Eveha](#))
et Benjamin Leroy ([Eveha](#)).

Contact: panner@eveha.fr

Existe-t-il un dispositif de prévention
des violences sexistes et sexuelles sur le
chantier: oui.

CENTRE-VAL DE LOIRE

Prospection en Champagne berrichonne

Vineuil (Indre)



Prospection à Vineuil en 2025. © Maxence Luneau.

Visiter le chantier de fouilles

L'[association de Protection et
de Valorisation du patrimoine
du Berry](#) présentera les résultats
de la campagne au cours d'une
conférence

le vendredi 5 septembre
à Levroux.

[S'y rendre](#)

Fouiller

Nombre de places: 6.

Quand? du 25 août au 6 septembre.

Période: toutes périodes.

CAMPAGNE ACHÉVÉE

Responsable: Maxence Luneau
([Association de protection et de
valorisation du patrimoine du Berry](#)).

Contact: associationapvp@gmail.com

Existe-t-il un dispositif de prévention
des violences sexistes et sexuelles sur le
chantier: non.

Fort du Coudray

Chinon (Indre-et-Loire)



La tour du Coudray, photo Vincent Hirn, © Service de l'archéologie du département d'Indre-et-Loire

Visiter le chantier de fouilles

Visite commentée du chantier
tous les jours à 14h
du 2 septembre au 2 octobre.



La forteresse de Chinon est un site visitable : animations, visites libres et guidées, activités jeunes public, etc. [En savoir plus.](#)

Elle est classée [Monument historique](#) et inscrite sur la [liste du patrimoine mondial](#) de l'Unesco.

S'y rendre

Fouiller

Nombre de places : 9.

Quand ? du 1er septembre au 3 octobre.

Période : Moyen Âge.

Nature du site : la forteresse royale de Chinon fut le dernier refuge d'Henri II Plantagenêt, roi d'Angleterre ; elle a accueilli Aliénor d'Aquitaine, Charles VII et Jeanne d'Arc ; la tour du Coudray, construite par Philippe Auguste après le siège de 1205, est la plus imposante du site.

CAMPAGNE ACHÉVÉE

Responsable : Vincent Hirn ([service d'archéologie du département d'Indre-et-Loire](#)).

Contact :
vhirn@departement-touraine.fr

Existe-t-il un dispositif de prévention des violences sexistes et sexuelles sur le chantier : non.

CORSE

Basì

Serra-di-Ferro (Corse-du-Sud)

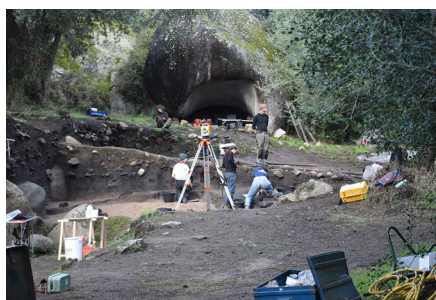

Vue générale du chantier. © Thomas Perrin.

Visiter le chantier de fouilles

Visite libre pendant toute la campagne, du 17 septembre au 17 octobre.

S'y rendre

Fouiller

Nombre de places : 13.

Quand ? du 17 septembre au 17 octobre.

Période : préhistoire.

Nature du site : site de référence pour la préhistoire récente corse, éponyme d'un faciès du Néolithique récent : habitat agropastoral mésolithique et néolithique ; [en savoir plus.](#)

CAMPAGNE ACHÉVÉE

Responsable : Thomas Perrin (laboratoire [Traces](#)).

Contact : thomas.perrin@cnrs.fr

Existe-t-il un dispositif de prévention des violences sexistes et sexuelles sur le chantier : non.

I Castiddà

Cuttoli-Corticchiato (Corse-du-Sud)



Parasols sur le chantier. © LRA.

Visiter le chantier de fouilles

Journée portes ouvertes
le samedi 17 mai.

Fouiller

Nombre de places: –

Quand? du 5 au 23 mai.

Période: préhistoire.

Nature du site: établissement du
Néolithique récent (3800 avant Jésus-
Christ).

CAMPAGNE ACHÉVÉE

Responsable: Hélène Paolini-Saez
(association [Laboratoire régional
d'archéologie](#)).

Contact: lra20.paolinisaez@gmail.com

Existe-t-il un dispositif de prévention
des violences sexistes et sexuelles sur le
chantier: oui.

I Casteddi

Tavera (Corse-du-Sud)



Vue du chantier. © Philippe Pierangeli.

Visiter le chantier de fouilles

Le chantier est en accès libre
par un sentier de randonnée très
facile; [en savoir plus](#).



Pour le jeune public: jeux
de piste.

S'y rendre

Fouiller

Nombre de places: 5.

Quand? du 7 juillet au 1er août.

Période: protohistoire

Nature du site et des travaux: habitat
perché fortifié de l'âge du Fer; cette
année nous fouillerons l'entrée; [en
savoir plus](#).

CAMPAGNE ACHÉVÉE

Responsable: Hélène Paolini-Saez
(association [Laboratoire régional
d'archéologie](#)).

Contact: lra20.paolinisaez@gmail.com

Existe-t-il un dispositif de prévention
des violences sexistes et sexuelles sur le
chantier: oui.

Palazzo

Aleria (Haute-Corse)



Vue aérienne du chantier. Photo S. Aude (Balloide Photo)
© Collectivité de Corse.

Visiter le chantier de fouilles

Le chantier de fouille n'est pas ouvert au public, mais vous pouvez visiter **le musée et la ville romaine** d'Aleria. [En savoir plus.](#)

Le site de la ville romaine et pré-romaine est propriété de l'État ; il est classé [Monument historique](#).

[S'y rendre](#)

Fouiller

Nombre de places: 15.

Quand ? du 1er au 28 juin.

Période: Antiquité.

Nature du site: habitat fortifié; [en savoir plus.](#)

CAMPAGNE ACHEVÉE

Responsable: Éric Gailledrat (CNRS-laboratoire ASM).

Contact: eric.gailledrat@cns.fr

Existe-t-il un dispositif de prévention des violences sexistes et sexuelles sur le chantier: non.

Teghja di Linu

Calenzana (Haute-Corse)



Fouilleurs au travail sur le gisement. © Jean Sicurani.

Visiter le chantier de fouilles

Le chantier sera **visitable**:

- le samedi 13 septembre,
- le samedi 20 septembre,
- le samedi 27 septembre.

[S'y rendre](#)

Fouiller

Nombre de places: 6.

Quand ? du 8 au 30 septembre.

Période: préhistoire.

Nature du site: habitat fortifié; [en savoir plus](#)

CAMPAGNE ACHEVÉE

Responsable: Jean Sicurani (association de Recherches préhistoriques et protohistoriques corses).

Contact: sicuranijean@gmail.com

Existe-t-il un dispositif de prévention des violences sexistes et sexuelles sur le chantier: non.

Prospections: nivera

Multicomunes (Haute-Corse)



Un puits à neige (nivera). © François Bartolomei, 2024.

Visiter le chantier de prospection

Visite libre.

Fouiller

Nombre de places: –

Quand? du 20 au 26 avril.

Période: Époque moderne, Époque contemporaine.

Nature des sites: nivières, glacières.

CAMPAGNE ACHEVÉE

Responsable: François Bartolomei (laboratoire [LA3M](#) et association Provence archéologie).

Contact:

francois.bartolomei@univ-amu.fr

Existe-t-il un dispositif de prévention des violences sexistes et sexuelles sur le chantier: non.

GRAND EST

Abbaye de Chéhéry

Châtel-Chéhéry (Ardennes)



Vue de la zone fouillée en 2024. © Laura Poupon.

Visiter le chantier de fouilles

Visite commentée du chantier le dimanche 24 août de 14h à 18h.

L'abbaye de Chéhéry est inscrite aux [Monuments historiques](#). Sa restauration est soutenue par la [Fondation du patrimoine](#). [En savoir plus.](#)

[S'y rendre](#)

Fouiller

Nombre de places: –

Quand? du 18 au 29 août.

Période: Moyen Âge, Époque moderne.

Nature du site: abbaye cistercienne (dernière campagne de fouilles).

CAMPAGNE ACHEVÉE

Responsable: Erica Gaugé (ministère de la Culture-service rég. de l'archéologie de Grand Est).

Contact: erica.gauge@culture.gouv.fr

Existe-t-il un dispositif de prévention des violences sexistes et sexuelles sur le chantier: non.

Le Vi Fournia de Linchamps

Thilay (Ardennes)



Embrasure de travail du haut-fourneau. © Maxence Pieters (Cara).

Visiter le chantier de fouilles

Visites guidées
tous les mardis et vendredis à 11h
du 31 juillet au 29 août.

Le chantier se situe dans le Ravin de l'Ours, près de Linchamps mais sur la commune de Thilay. On y accède par le pont des Bourriques.

S'y rendre

Fouiller

Nombre de places: 10.

Quand? du 31 juillet au 29 août.

Période: Époque moderne.

Nature du site: haut-fourneau.

CAMPAGNE ACHEVÉE

Responsable: Maxence Pieters ([Centre ardennais de recherche archéologique](#)).

Contact: contact@archeocara.fr

Existe-t-il un dispositif de prévention des violences sexistes et sexuelles sur le chantier: non.



Simonelle et Sous le Chemin de Tournes

Warcq (Ardennes)



Vue générale du chantier. © CD08.

Visiter le chantier de fouilles

Le chantier sera ouvert au public
– le samedi 21 juin,
– le dimanche 22 juin.

Fouiller

Nombre de places: 8.

Quand? du 2 au 21 juin.

Période: Antiquité.

Nature du site: villa gallo-romaine; [en savoir plus](#).

CAMPAGNE ACHEVÉE

Responsable: Lorraine Desart ([service archéologique départemental des Ardennes](#)).

Contact: lorraine.desart@cd08.fr

Existe-t-il un dispositif de prévention des violences sexistes et sexuelles sur le chantier: oui.

Le Pré à Vaches

Val-des-Marais (Marne)



Le chantier en 2024. © R. Martineau.

Visiter le chantier de fouilles

—

Fouiller

Nombre de places: 25.

Quand? du 21 juillet au 22 août.

Période: Néolithique.

Nature du site: habitat du Néolithique récent avec enceinte palissadée, bâtiment, puits à eau et fosses-dépotoirs; [en savoir plus](#).

CAMPAGNE ACHEVÉE

Responsable: Rémi Martineau (CNRS)

Contact:

remi.martineau@u-bourgogne.fr

Existe-t-il un dispositif de prévention des violences sexistes et sexuelles sur le chantier: oui.

Les Machefers

Vert-Toulon (Marne)



Bas-fourneau fouillé en 2024. © Maxime L'Héritier.

Visiter le chantier de fouilles

Pas de visites.

Fouiller

Nombre de places: 5.

Quand? du 30 juin au 13 juillet.

Période: protohistoire.

Nature du site: atelier métallurgique de réduction du fer et habitat du second âge du Fer.

CAMPAGNE ACHEVÉE

Responsables: Maxime L'Héritier ([université Paris 8-laboratoire Arscan](#)) et Sylvain Bauvais ([CNRS-CRFJ](#)).

Contact:

maxime.l.heritier@univ-paris8.fr

Existe-t-il un dispositif de prévention des violences sexistes et sexuelles sur le chantier: non.

Villa du Gurtelbach

Dehlingen (Bas-Rhin)



Vue zénithale du chantier. © L. Diot.

Visiter le chantier de fouilles

Journée portes ouvertes sur le chantier de fouilles le vendredi 22 août à 14h.



La villa du Gurtelbach est un **site archéologique visitable toute l'année**. C'est aussi un musée, un jardin gallo-romain expérimental, des ateliers, des visites, des conférences... [En savoir plus](#).

[S'y rendre](#)

Fouiller

Nombre de places: 3.

Quand ? du 28 juillet au 29 août.

Période: Antiquité.

Nature du site: établissement rural gallo-romain en activité du 1er s. avant Jésus-Christ au 5e siècle après Jésus-Christ; [en savoir plus](#).

CAMPAGNE ACHEVÉE

Responsable: Antoine Nowakowski ([Musée et sites archéologiques de l'Alsace Bossue](#)).

Contact: archeo.cip@ccab.eu

Existe-t-il un dispositif de prévention des violences sexistes et sexuelles sur le chantier: oui.

Rothenstauden

Voellerdingen (Bas-Rhin)



Le chantier en 2024 © Antonin Nüsslein.

Visiter le chantier de fouilles

Le chantier est visitable tous les vendredis après-midi. Prévenez-nous par email à: rothenstauden@gmail.com

Fouiller

Nombre de places: 15.

Quand ? du 7 juillet au 8 août.

Période: Antiquité.

Nature du site: villa gallo-romaine; [en savoir plus](#).

CAMPAGNE ACHEVÉE

Responsable: Antonin Nüsslein (CNRS-laboratoire Archimède).

Contact: rothenstauden@gmail.com

Existe-t-il un dispositif de prévention des violences sexistes et sexuelles sur le chantier: oui.

Tours des Ponts Couverts

Strasbourg (Bas-Rhin)



Au deuxième étage de la tour du Bourreau, cellules de prison datées de 1746, © Maxime Werlé, 2019.

Visiter le chantier de fouilles

Pas de visites.

Les tours des Ponts Couverts de Strasbourg sont classées [Monuments historiques](#).

Fouiller

Nombre de places: 2.

Quand? du 16 au 27 juin.

Période: Moyen Âge, Époque moderne.

Nature du site: archéologie du bâti médiéval: tour d'enceinte et prison.

CAMPAGNE ACHEVÉE

Responsable: Maxime Werlé (ministère de la Culture-service rég. de l'archéologie du Grand Est).

Contact: maxime.werle@culture.gouv.fr

Existe-t-il un dispositif de prévention des violences sexistes et sexuelles sur le chantier: oui.

Abri de Blenien

Wolschwiller (Haut-Rhin)



Fouille des niveaux magdaléniens. © Cedric Beauval ([Archéosphère](#)).

Visiter le chantier de fouilles

Pas de visites.

Fouiller

Nombre de places: 12.

Quand? du 28 juillet au 23 août.

Période: préhistoire.

Nature du site: abri sous roche Paléolithique (Magdalénien); [en savoir plus](#).

CAMPAGNE ACHEVÉE

Responsable: Sylvain Griselin ([Inrap](#)).

Contact: sylvain.griselin@inrap.fr

Existe-t-il un dispositif de prévention des violences sexistes et sexuelles sur le chantier: non.

HAUTS-DE-FRANCE

Agglomération gallo-romaine

Vendeuil-Caply (Oise)



© service archéologique de la Communauté de communes de l'Oise Picarde

Visiter le chantier de fouilles

Pendant les Journées européennes de l'archéologie, visites guidées du chantier le samedi 14 juin à 14h, 15h, 16h et 17h.

Autres dates de visite :

- vendredi 20 juin à 17h
- samedi 28 juin à 17h
- samedi 5 juillet à 14h30



Animations au Musée archéologique de l'Oise sur le thème de la fouille le 14 juin après-midi [en savoir plus sur le musée](#)

S'y rendre

Le chantier de fouille se situe à proximité immédiate du Musée archéologique de l'Oise, entre le musée et le théâtre antique

Fouiller

Nombre de places: 12.

Quand ? du 9 juin au 4 juillet.

Période: Antiquité.

Nature du site: agglomération occupée entre le début du 1er siècle et le début du 5e siècle.

CAMPAGNE ACHÉVÉE

Responsable: Eric Binet ([service archéologique de la communauté de communes de l'Oise Picarde](#)).

Contact: fpvendeuilcaply@m-a-o.org

Existe-t-il un dispositif de prévention des violences sexistes et sexuelles sur le chantier: non.

Château de Boves

Boves (Somme)



Le château en cours de fouille. © Richard Jonvel.

Visiter le chantier de fouilles

Le chantier sera ouvert au public les samedis 12, 19 et 26 juillet à 14h30 (durée de la visite: 1h30), avec [la direction de l'action culturelle et du patrimoine d'Amiens](#)

Parcours archéologique

de 8 km ponctué de 7 bornes informatives. Le parcours sera commenté :

- le samedi 14 juin,
- le samedi 6 septembre,
- le samedi 13 septembre.

Départ à 9h devant la mairie de Boves (durée 3h).

Exposition permanente du mobilier archéologique trouvé sur le chantier à la mairie de Boves. Accessible toute l'année aux horaires d'ouverture de la mairie.

[Contacter la mairie de Boves](#)

S'y rendre

Fouiller



Nombre de places: 25.

Quand ? du 30 juin au 2 août.

Période: haut Moyen Âge, Moyen Âge, Époque moderne.

Nature du site: recherche conduite depuis 1996 sur un complexe castral.

Nature des travaux: fouille de l'habitat du 10e-12e siècle, d'une aire de travail liée à la construction du château et d'une carrière antérieure; école de tri en bioarchéologie dirigée par le Muséum national d'histoire naturelle (complet) avec séminaires ouverts à tous, durant les deux premières semaines; horaires de travail: lundi-vendredi 8h30-17h30.

CAMPAGNE ACHEVÉE

Responsable: Richard Jonvel ([assoc. Cahmer](#), [service archéologie d'Amiens Métropole](#) et [laboratoire Craham](#)).

Contact:
r.jonvel@amiens-metropole.com

Existe-t-il un dispositif de prévention des violences sexistes et sexuelles sur le chantier: non.

Le Vieux Château

Toutencourt (Somme)



La motte féodale en cours de fouille. © Richard Jonvel.

Visiter le chantier de fouilles

Journées portes ouvertes

- le samedi 23 août de 14h30 à 16h30 ;
- le samedi 30 août de 10h à 16h30 ;

avec l'office du tourisme de la communauté de communes du Pays du Coquelicot.

Pour les plus de 18 ans

Atelier découverte de la pratique archéologique du 25 au 29 août.



Pour les plus jeunes

Les enfants des centres aérés de la communauté de communes seront accueillis pour des ateliers Découverte de l'archéologie pendant toute la campagne de fouille.

Renseignements auprès de [l'office de tourisme du Pays du Coquelicot](#).

S'y rendre

Fouiller



Nombre de places: 10.

Quand ? du 11 au 30 août.

Période: Moyen Âge, Époque moderne.

Nature du site et des travaux: poursuite des investigations commencées en 2000 sur une motte castrale dont la plateforme sommitale mesure 50 x 45 m ; occupation du 12^e siècle attestée ; cette année nous fouillerons sa moitié nord qui donne des indices d'occupation dense ; horaires de travail : lundi-samedi 8h30-17h30, samedi 8h30-16h.

CAMPAGNE ACHEVÉE

Responsable: Richard Jonvel ([assoc. Cahmer](#), [service archéologie d'Amiens Métropole](#) et [laboratoire Craham](#)).

Contact:
r.jonvel@amiens-metropole.com

Existe-t-il un dispositif de prévention des violences sexistes et sexuelles sur le chantier : non.

ÎLE-DE-FRANCE

Le Lavoir du Château

Brie-Comte-Robert (Seine-et-Marne)



Le lavoir. © Association Les Amis du Vieux Château de Brie-Comte-Robert.

Visiter le chantier de fouilles

Sur le chantier: journée portes ouvertes le samedi 26 juillet.



Au château:

– l'association des Amis du Vieux Château organise toute l'année des ateliers d'initiation à la taille de la pierre, à la post-fouille et à la paléographie;

– participation à la Nuit des musées (17 mai), aux Journées européennes de l'archéologie (13-15 juin), aux **Journées européennes du patrimoine** (20-21 septembre), etc.; [en savoir plus](#).

La château de Brie-Comte-Robert est classé [Monument historique](#).

[S'y rendre](#)

Fouiller



Nombre de places: 7.

Quand? du 14 au 31 juillet.

Période: Moyen Âge, Époque moderne, Époque contemporaine.

Nature du site: sondage sur le site d'un lavoir attesté dès le 18e siècle, accolé au château médiéval.

CAMPAGNE ACHEVÉE

Responsable: Morgane Bertrand ([association Les Amis du vieux château de Brie-Comte-Robert](#)).

Modalités: fouille payante; pour les tarifs et l'inscription, passez par la fiche de l'association [Rempart](#).

Contact: archeologie@amisduvieuxchateau.org

Existe-t-il un dispositif de prévention des violences sexistes et sexuelles sur le chantier: oui.

Sanctuaire et quartier

Châteaubleau (Seine-et-Marne)



Le chantier en activité. © Fabien Pilon.

Visiter le chantier de fouilles

Visite sur rendez-vous pendant toute la durée du chantier.

Contactez le responsable :

fabien.pilon@wanadoo.fr

Le site archéologique ouvrira ses portes :

– pour les Journées européennes de l'archéologie le samedi 14 et le dimanche 15 juin ;

– pour les **Journées européennes du patrimoine** le samedi 20 et le dimanche 21 septembre.



Des ateliers pédagogiques pour les juniors et les seniors sont organisés sur demande par l'[association La Riobé](#).

Le site archéologique est classé [Monument historique](#). Il a été lauréat du loto du patrimoine en 2023.

S'y rendre

Fouiller



Nombre de places: 10.

Quand ? du 26 juillet au 13 août.

Période: Antiquité.

Nature du site: sanctuaire de source gallo-romain et quartier adjacent.

CAMPAGNE ACHEVÉE

Responsable: Fabien Pilon ([association La Riobé](#)).

Contact: fabien.pilon@wanadoo.fr

Existe-t-il un dispositif de prévention des violences sexistes et sexuelles sur le chantier: oui.

Butte Saint-Louis

Fontainebleau (Seine-et-Marne)

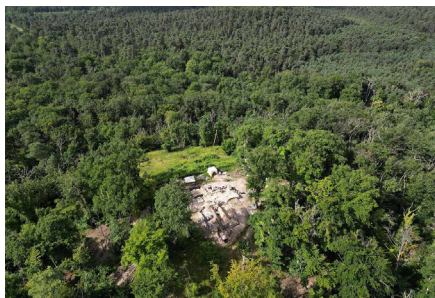

Vue générale du site. © Sébastien Ronsseray (SDASM).

Visiter le chantier de fouilles

Le chantier sera visitable pendant les journées européennes de l'archéologie :

- le samedi 14 juin,
- le dimanche 15 juin.

Fouiller

Nombre de places: 8.

Quand? du 2 au 27 juin.

Période: Moyen Âge, Époque moderne.

Nature du site: prieuré-ermitage forestier construit au 11e siècle et en activité jusqu'au 17e siècle. L'ermitage fut détruit sur ordre royal à partir de 1701, après le meurtre du dernier ermite.

CAMPAGNE ACHEVÉE

Responsable: Sébastien Ronsseray ([service départemental d'archéologie de Seine-et-Marne](mailto:sebastien.ronsseray@departement77.fr)).

Contact: sebastien.ronsseray@departement77.fr

Existe-t-il un dispositif de prévention des violences sexistes et sexuelles sur le chantier: non.

La Pente de Croupeton

Jablins (Seine-et-Marne)



Vue générale du chantier en 2024. © Françoise Bostyn.

Visiter le chantier de fouilles

Visite sur rendez-vous.

Contactez la responsable :

francoise.bostyn@univ-paris1.fr

Fouiller

Nombre de places: 13.

Quand? du 4 au 23 août.

Période: Néolithique.

Nature du site: habitat de la culture Blicquy/Villeneuve-Saint-Germain : maisons, fosses et sépultures (Néolithique ancien).

CAMPAGNE ACHEVÉE

Responsable: Françoise Bostyn (université de Paris 1 et [laboratoire Trajectoires](mailto:francoise.bostyn@univ-paris1.fr)).

Contact: francoise.bostyn@univ-paris1.fr

Existe-t-il un dispositif de prévention des violences sexistes et sexuelles sur le chantier: non.

Pincevent

La Grande-Paroisse (Seine-et-Marne)



Foyer du niveau IV21.3 de Pincevent en cours de fouille.
© CAP.

Visiter le chantier de fouilles



Pendant les **Journées européennes du patrimoine** : visites commentées pour tous et ateliers bac à fouille pour les plus jeunes

- le samedi 20 septembre,
- le dimanche 21 septembre ;

Inscription obligatoire :

caroline.peschaux@gmail.com

Le site de Pincevent est classé Monument historique.

S'y rendre

Fouiller

Nombre de places : 15.

Quand ? du 7 juillet au 2 août.

Période : préhistoire.

Nature du site : site de plein-air du Paléolithique supérieur (Magdalénien).

CAMPAGNE ACHEVÉE

Responsable : Caroline Peschaux ([laboratoire Temps](mailto:caroline.peschaux@gmail.com)).

Contact : caroline.peschaux@gmail.com

Existe-t-il un dispositif de prévention des violences sexistes et sexuelles sur le chantier : non.

Château d'Orville

Louvres (Val-d'Oise)



Construction expérimentale de la cabane de tisserand carolingienne en 2024. © Aurélie Chantran.

Visiter le chantier de fouilles



Le site est **visitable** de fin avril à début octobre. Le [musée Archéa](#) organise des visites guidées, des animations pour les scolaires et des ateliers « Jeunes archéos » pour les enfants de 7 à 12 ans ; [en savoir plus](#)

S'y rendre

Fouiller

Nombre de places : 5.

Quand ? du 4 au 8 août.

Période : Moyen Âge.

Nature du site : habitat rural du haut Moyen Âge et château médiéval ; [pour en savoir plus](#).

Nature des travaux : bien qu'il n'y ait pas de chantier de fouille cette année, nous organisons la suite du chantier d'archéologie expérimentale autour du tissage et de la construction en bois au haut Moyen Âge.

CAMPAGNE ACHEVÉE

Responsable : Aurélie Chantran (association Orea).

Contact : orville.orea@gmail.com

Existe-t-il un dispositif de prévention des violences sexistes et sexuelles sur le chantier : oui.

NORMANDIE

La Basilique

Le Vieil-Évreux (Eure)



Sortie d'un bloc sculpté du puits du 3e siècle. © Mission archéologique départementale de l'Eure.

Visiter le chantier de fouilles

Le chantier de fouille est en accès libre.

Journées portes ouvertes à l'occasion des **Journées européennes du patrimoine**, le samedi 20 septembre et le dimanche 21 septembre de 13h à 18h.



Le site gallo-romain de **Gisacum**, c'est aussi un centre d'interprétation et un jardin archéologique; [en savoir plus](#).

Le sanctuaire gallo-romain est classé [Monument historique](#).

S'y rendre

Fouiller



Nombre de places: 15.

Quand? 23 juin au 25 juillet.

Période: Antiquité.

Nature du site: dans le sanctuaire gallo-romain de Gisacum, fouille d'un puits creusé au 3e siècle après Jésus-Christ et comblé dans la première moitié du 4e siècle.

Nature des travaux: les archéologues habilités à fouiller le puits remonteront les sédiments et les blocs sculptés; les stagiaires auront une activité de tamisage, tri, lavage des blocs sculptés et du petit mobilier, inventaire et saisie sur ordinateur.

CAMPAGNE ACHÉVÉE

Responsable: Sandrine Bertaudière (Mission archéologique départementale de l'Eure).

Contact: sandrine.bertraudiere@eure.fr

Existe-t-il un dispositif de prévention des violences sexistes et sexuelles sur le chantier: non.

La Cale

Granville (Manche)



Vue générale du chantier. © Henri Gandois.

Visiter le chantier de fouilles

Visite libre.

Fouiller

Nombre de places: 1.

Quand? du 1er au 14 mai.

Période: protohistoire.

Nature du site: habitat et atelier du Néolithique et de l'âge du Bronze sur Grande Île, dans l'archipel de Chausey.

CAMPAGNE ACHÉVÉE

Responsable: Henri Gandois ([laboratoire Trajectoires](#) et [laboratoire CReAAH](#)).

Contact: henri.gandois@gmail.com

Existe-t-il un dispositif de prévention des violences sexistes et sexuelles sur le chantier: non.

L'Œillet

Granville (Manche)



Le cromlec'h de L'Œillet, dans l'archipel de Chausey,
© Henri Gandois.

Visiter le chantier de fouilles

Visite libre.

Fouiller

Nombre de places: 1.

Quand? du 1er au 14 mai.

Période: protohistoire.

Nature du site: cercle mégalithique installé sur l'estran, dans l'archipel de Chausey.

CAMPAGNE ACHEVÉE

Responsable: Henri Gandois
([laboratoire Trajectoires](#) et [laboratoire CReAAH](#)).

Contact: henri.gandois@gmail.com

Existe-t-il un dispositif de prévention des violences sexistes et sexuelles sur le chantier: non

Le Pou

Le Rozel (Manche)



Le chantier vu depuis le haut de la falaise.
© A. Chambellan.

Visiter le chantier de fouilles

Visite du lundi au vendredi
de 10h à 12h et de 15h à 17h.
Les visites sont accompagnées et commentées.

Journées portes ouvertes:

- le 14 juillet,
- le 14 août.

Conférence bilan

le 14 août à 20h30,
salle de Surtainville
(face à l'école primaire).

Le site néandertalien du Pou
est [inscrit aux Monuments historiques](#).

S'y rendre

Fouiller

Nombre de places: 12.

Quand? du 19 mai au 12 septembre.

Période: préhistoire.

Nature du site: occupation datée de 80 000 ans.

CAMPAGNE ACHEVÉE

Responsable: Dominique Cliquet
([association SOSNeanderozel](#)).

Contact: dominique.cliquet@gmail.com

Existe-t-il un dispositif de prévention des violences sexistes et sexuelles sur le chantier: non.

Anse du Ly

Montfarville (Manche)



La structure affleure sous le sable. © Jean-Luc Lamache.

Visiter le chantier de fouilles

Visite libre.

Fouiller

Nombre de places: –

Quand? du 1er au 31 juillet.

Période: protohistoire.

Nature du site: structure mégalithique sur l'estran.

CAMPAGNE ACHEVÉE

Responsable: Henri Gandois ([laboratoire Trajectoires](#) et [laboratoire CReAAH](#)).

Contact: henri.gandois@gmail.com

Existe-t-il un dispositif de prévention des violences sexistes et sexuelles sur le chantier: non.

Domus Saint-Denis

Lillebonne (Seine-Maritime)



Le chantier à l'issue de la campagne 2024.
© Delphine Parent (Caux Seine Agglo).

Visiter le chantier de fouilles

Le chantier est en accès libre.
Il se trouve dans les jardins de l'hôtel de ville de Lillebonne.

Permanence des médiateurs
du [musée Juliobona](#)
les mercredis 2, 9, 16 et 23 juillet
de 10h à 12h et de 14h à 17h30.

Visites commentées
par le responsable du chantier
les mercredis 2, 9, 16 et 23 juillet
à 11h.

Journée portes ouvertes avec
visite guidée par le responsable
du chantier le mardi 29 juillet.
Réservation obligatoire
par téléphone: 02 35 95 90 13
ou par mël: musees@cauxseine.fr

Fouiller

Nombre de places: 13.

Quand? du 30 juin au 25 juillet.

Période: Antiquité.

Nature du site: domus romaine.

CAMPAGNE ACHEVÉE

Responsable: Jonas Parétias ([Caux Seine Agglo](#), et [laboratoire Archimède](#) et [laboratoire Arscan-équipe Gamma](#)).

Contact: j.paretias@cauxseine.fr

Existe-t-il un dispositif de prévention des violences sexistes et sexuelles sur le chantier: oui.

NOUVELLE-AQUITAINE

Le château

Bouteville (Charente)



Le château vu depuis les vignes. © Adrien Montigny (Inrap).

Visiter le chantier de fouilles

Visite commentée du château et du chantier tous les jeudis à 15h.



Le château de Bouteville est ouvert au public à partir du mois de juin. La visite est spécialement conçue pour les enfants ; [en savoir plus](#).

Il est classé [Monument historique](#). Sa restauration bénéficie du soutien de la [Fondation du patrimoine](#).

S'y rendre

Fouiller

Nombre de places: 8.

Quand ? du 4 au 22 août.

Période: Moyen Âge, Époque moderne.

Nature du site: site castral. Siège d'une puissante chatellenie, il fut d'abord forteresse avant d'être transformé en château d'agrément.

CAMPAGNE ACHEVÉE

Responsable: Adrien Montigny (Inrap).

Contact: Amontigny1@outlook.fr

Existe-t-il un dispositif de prévention des violences sexistes et sexuelles sur le chantier: en attente.

Les Routes

Saint-Georges-du-Bois (Charente-Maritime)



Vue aérienne de la fouille de l'an dernier : l'amphithéâtre antique du lieu-dit les Grues. © P. Fauvin.

Visiter le chantier de fouilles

Le chantier ouvrira ses portes à l'occasion des **Journées européennes du patrimoine**, le samedi 20 septembre à partir de 14h.

S'y rendre

Fouiller

Nombre de places: 15.

Quand ? du 1er au 20 septembre.

Période: Antiquité.

Nature du site: agglomération antique, sanctuaire du Haut et du Bas-Empire et possible tour de guet de l'Antiquité tardive. [En savoir plus sur l'amphithéâtre](#).

CAMPAGNE ACHEVÉE

Responsable: Bastien Gissinger (ministère de la Culture-service rég. de l'archéologie de Nouvelle-Aquitaine).

Contact: bastien.gissinger@culture.gouv.fr

Existe-t-il un dispositif de prévention des violences sexistes et sexuelles sur le chantier: oui.

Broue

Saint-Sornin (Charente-Maritime)



Vue aérienne du chantier. © Bigmidges.

Visiter le chantier de fouilles

Visite guidée du chantier

les mercredis 20 et 27 août à 17h.

Visite théâtralisée du site et du

chantier le vendredi 22 août à 17h.

Au pied de la Tour de Broue, la **Maison de Broue**, gérée par le syndicat mixte de Brouage, propose une exposition sur l'histoire du château; [en savoir plus](#).

Le site castral de Broue est [inscrit aux Monuments historiques](#).

[S'y rendre](#)

Fouiller

Nombre de places: 12.

Quand? du 11 au 31 août.

Période: Moyen Âge.

Nature du site: haute-cour d'un site castral occupé du 11e au 15e siècle; en savoir plus sur [la Tour de Broue](#).

CAMPAGNE ACHEVÉE

Responsable: Eric Normand (ministère de la Culture-service rég. de l'archéologie de Nouvelle-Aquitaine et [Centre d'études supérieures de civilisation médiévale](#)).

Contact: eric.normand@culture.gouv.fr

Existe-t-il un dispositif de prévention des violences sexistes et sexuelles sur le chantier: non.

Prospection sur l'estran

Dolus-d'Oléron et Le Grand-Village-Plage (Charente-Maritime)

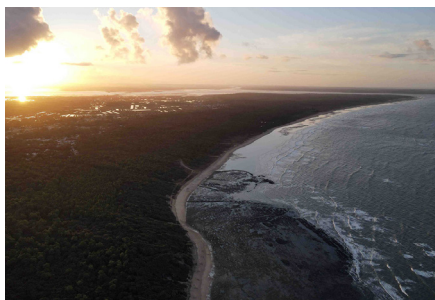

La côte à Dolus-d'Oléron. © Henri Gandois.

Voir la prospection

Accès libre.

[S'y rendre](#)

Fouiller

Nombre de places: –

Quand? du 1er juillet au 30 septembre.

Période: protohistoire.

Nature du site: recherche de vestiges protohistoriques.

CAMPAGNE ACHEVÉE

Responsable: Henri Gandois ([laboratoire Trajectoires](#) et [laboratoire CReAAH](#)).

Contact: henri.gandois@gmail.com

Existe-t-il un dispositif de prévention des violences sexistes et sexuelles sur le chantier: non.

Plage de l'Écuissière

Dolus-d'Oléron (Charente-Maritime)



Le site vu du ciel. © Henri Gandois.

Visiter le chantier de fouilles

Accès libre.

[S'y rendre](#)

Fouiller

Nombre de places: 5.

Quand? du 10 au 30 septembre.

Période: protohistoire.

Nature du site: habitat et atelier.

CAMPAGNE ACHEVÉE

Responsable: Henri Gandois
([laboratoire Trajectoires](#) et [laboratoire CReAAH](#)).

Contact: henri.gandois@gmail.com
ou clementine.rime@gmail.com

Existe-t-il un dispositif de prévention des violences sexistes et sexuelles sur le chantier: non.

Mourajoux

Noailles (Corrèze)



Vue intérieure de l'habitation troglodytique. © Marion Liboutet.

Visiter le chantier de fouilles

Pas de visite.

Fouiller

Nombre de places: 8.

Quand? du 28 juillet au 10 août.

Période: Moyen Âge.

Nature du site: troisième campagne de recherche sur un habitat troglodytique de hauteur: poursuite de la fouille dans l'une des cavités et sondages en pied de falaise pour la première fois. [En savoir plus.](#)

CAMPAGNE ACHEVÉE

Responsable: Marion Liboutet
([laboratoire Artheis](#)).

Contact: marionliboutet@yahoo.com

Existe-t-il un dispositif de prévention des violences sexistes et sexuelles sur le chantier: non.

Bridiers

La Souterraine (Creuse)



Vue partielle de la fouille. © Florian Barret.

Visiter le chantier de fouilles

Journées portes-ouvertes sur le chantier avec visites guidées :

- le 1er août après-midi,
- le 6 août après-midi.

Fouiller

Nombre de places: 17.

Quand ? du 14 juillet au 15 août (arrivée sur le site le 13 juillet).

Période: Antiquité.

Nature du site: quartier d'une agglomération du Haut-Empire. [En savoir plus.](#)

CAMPAGNE ACHÉVÉE

Responsable: Florian Baret ([laboratoire Citeres-Lat](#)).

Contact: florian.baret@univ-tours.fr

Existe-t-il un dispositif de prévention des violences sexistes et sexuelles sur le chantier: non.

Grotte de Jovelle

La Tour-Blanche-Cercles (Dordogne)



Vue plongeante sur l'entrée de la grotte.
© Émilie Lesvignes.

Visiter le chantier de fouilles

Le service départemental de l'archéologie propose des **visites commentées de la grotte sur demande.**

Contactez Yann Malhache :

tél. 05 53 02 03 40

mél: y.malhache@dordogne.fr

[S'y rendre](#)

Fouiller

Nombre de places: 8.

Quand ? du 21 juillet au 8 août.

Période: préhistoire, Néolithique, protohistoire, Moyen Âge.

Nature du site: grotte ornée paléolithique et grotte sépulcrale néolithique. [En savoir plus.](#)

CAMPAGNE ACHÉVÉE

Responsable: Michel Alexandre ([service de l'archéologie de la Dordogne](#) et [laboratoire Pacea](#)).

Contact: a.michel@dordogne.fr

Existe-t-il un dispositif de prévention des violences sexistes et sexuelles sur le chantier: oui.

Le Castéra

Labastide-Montréjeau (Pyrénées-Atlantiques)



Vue aérienne du chantier. © Wilfried Labarthe.

Visiter le chantier de fouilles

Le chantier sera visitable :

- le mardi 16 juillet,
 - le mardi 23 juillet,
- à partir de 10h.

Fouiller

Nombre de places : 6.

Quand ? du 7 au 26 juillet.

Période : protohistoire.

Nature du site : oppidum de l'âge du Fer.

CAMPAGNE ACHÉVÉE

Responsable : Philippe Gardes
(association CERAGas).

Contact : philippe.gardes@inrap.fr

Existe-t-il un dispositif de prévention des violences sexistes et sexuelles sur le chantier : non.

Grotte du Taillis des Coteaux

Antigny (Vienne)



Fouille de la grotte du Taillis des Coteaux en août 2024.
© Jérôme Primault.

Visiter le chantier de fouilles

Pas de visites.

Fouiller

Nombre de places : 3.

Quand ? du 4 au 30 août.

Période : préhistoire.

Nature du site : grotte occupée au Paléolithique supérieur.

Hébergement : en gîte.

CAMPAGNE ACHÉVÉE

Responsable : Jérôme Primault
(ministère de la Culture-service rég. de l'archéologie de Nouvelle-Aquitaine).

Contact :
jerome.primault@culture.gouv.fr

Existe-t-il un dispositif de prévention des violences sexistes et sexuelles sur le chantier : oui.

Villa de La Croche

Civaux (Vienne)

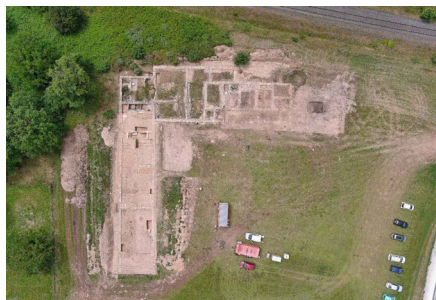

Vue orthophotographique de la villa en cours de fouille.
© Régis Bernard.

Visiter le chantier de fouilles

Visite commentée du chantier
le 9 juillet à 18h.

Fouiller

Nombre de places: 15.

Quand? du 16 juin au 11 juillet.

Période: Antiquité.

Nature du site: dernière année du programme pluri-annuel sur la villa gallo-romaine mise au jour au début des années 1980 ; [en savoir plus](#).

CAMPAGNE ACHEVÉE

Responsable: [Séverine Lemaître](#)
(université de Poitiers et laboratoire Herma).

Contact: severine.lemaître@univ-poitiers.fr

Existe-t-il un dispositif de prévention des violences sexistes et sexuelles sur le chantier: non.

Abbaye de Grandmont

Saint-Sylvestre (Haute-Vienne)

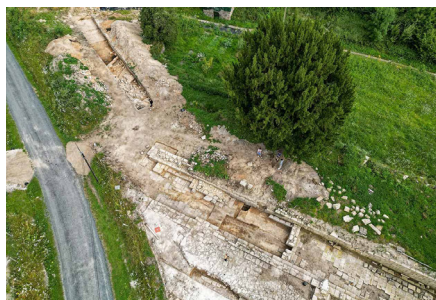

La partie sud du monastère de Grandmont à la fin de la campagne 2024. © André Larigauderie

Visiter le chantier de fouilles

Le chantier est ouvert au public
les samedis 5, 12, 19 et 26 juillet
et le samedi 2 août
de 9h à 12h et de 14h à 17h.

L'abbaye de Grandmont
est [inscrite aux Monuments historiques](#).

[S'y rendre](#)

Fouiller

Nombre de places: 2.

Quand? du 29 juin au 3 août.

Période: Moyen Âge.

Nature du site: monastère occupé du 12e au 18e siècle.

CAMPAGNE ACHEVÉE

Responsable: Philippe Racinet
(université Picardie et [association Cahmer](#)).

Contact: philippe.racinet@u-picardie.fr

Existe-t-il un dispositif de prévention des violences sexistes et sexuelles sur le chantier: non.

Bialé

Saint-Justin (Landes)



Le fossé d'enceinte en cours de fouille en 2024. © Charles Viaut.

Visiter le chantier de fouilles

—

Fouiller

Nombre de places: 5.

Quand ? du 21 juillet au 1er août.

Période: Protohistoire, Moyen Âge, Époque moderne.

Nature du site: site fortifié du haut Moyen Âge et du Moyen Âge central.

CAMPAGNE ACHÉVÉE

Responsable: Charles Viaut (université Bretagne-Sud, laboratoire [Temos](#) et [association Retrouvons Notre Histoire](#) (RNH)).

Contact: charles.viaut@univ-ubs.fr

Existe-t-il un dispositif de prévention des violences sexistes et sexuelles sur le chantier: oui.

OCCITANIE

Le Château

Cabrespine (Aude)



Le château dans son environnement. © Baptiste Al Asmar.

Visiter le chantier de fouilles

Le chantier est en **accès libre**.

Visite commentée du chantier lors des **journées européennes du patrimoine** :

- le samedi 20 septembre,
- le dimanche 21 septembre.

S'y rendre

Fouiller

Nombre de places: 3.

Quand ? session 1: du 7 au 16 mai ;
session 2: du 16 au 26 septembre.

Période: Moyen Âge, Époque moderne.

Nature du site: site castral construit au 12e siècle et détruit au 17e siècle. [En savoir plus.](#)

CAMPAGNE ACHÉVÉE

Responsable: Marie-Elise Gardel (laboratoire [LA3M](#)).

Contact: marieelise.gardel@gmail.com

Existe-t-il un dispositif de prévention des violences sexistes et sexuelles sur le chantier: oui.

Grotte de la Crouzade

Gruissan (Aude)



Vue générale du chantier de fouille souterrain
© Thibaud Saos.

Visiter le chantier de fouilles

Portes ouvertes sur le chantier durant les Journées européennes de l'archéologie :

- le samedi 14 juin,
- le dimanche 15 juin.

Pour la visite, inscription obligatoire auprès de l'Office du tourisme de Gruissan.

Tél. 04 68 49 09 00.

La grotte de la Crouzade est classée [Monument historique](#).

Fouiller

Nombre de places: 10.

Quand ? du 2 au 21 juin.

Période: préhistoire.

Nature du site: grotte du Paléolithique moyen.

CAMPAGNE ACHÉVÉE

Responsable: Thibaud Saos (université de Perpignan et [laboratoire Histoire naturelle des humanités préhistoriques](#)).

Contact:

grottedelacrouzade@gmail.com

Existe-t-il un dispositif de prévention des violences sexistes et sexuelles sur le chantier: non.

Le Berrut

Montferrand (Aude)



Fouille du temple A pendant la campagne 2024.
© Olivier de Cazanove.

Visiter le chantier de fouilles

Portes ouvertes sur le chantier le jeudi 28 août.

S'y rendre

Fouiller

Nombre de places: quelques places encore disponibles.

Quand ? du 11 au 30 août (arrivée le 10).

Période: protohistoire, Antiquité.

Nature du site: temples du 2^e âge du Fer et de l'époque romaine.

CAMPAGNE ACHÉVÉE

Responsable: Olivier de Cazanove (université Paris 1 Panthéon-Sorbonne et association Patrimoine et culture à Montferrand).

Contact: cazanove@univ-paris1.fr

Existe-t-il un dispositif de prévention des violences sexistes et sexuelles sur le chantier: non.

Le Planet

Fayet (Aveyron)



Fouille du site du Planet. © Michel Maillé

Visiter le chantier de fouilles

Journée portes ouvertes

le samedi 30 août de 9h à 13h
(fléchage sur place).

L'atelier de métallurgie du Planet, c'est aussi **une exposition à Montrozier**, à l'[Espace archéologique départemental](#).

[Se rendre au chantier](#)

Fouiller

Nombre de places: 18

Quand ? du 18 août au 6 septembre.

Période: préhistoire.

Nature du site: ateliers métallurgiques du Néolithique final.

CAMPAGNE ACHEVÉE

Responsables: Kévin Costa (CNRS-laboratoire Traces) et Michel Maillé (laboratoire Traces).

Contact: kevin.costa@cnrs.fr
et maille.michel@orange.fr

Existe-t-il un dispositif de prévention des violences sexistes et sexuelles sur le chantier: oui.

Roquemissou

Montrozier (Aveyron)



Vue générale du chantier. © Thomas Perrin.

Visiter le chantier de fouilles

Visite libre pendant toute la campagne.

Journée portes ouvertes
le samedi 19 juillet.



À quelques centaines de mètres du chantier, à l'**Espace archéologique de Montrozier**, des animations, des ateliers, des initiations toute l'année.

[En savoir plus.](#)

[S'y rendre](#)

Fouiller

Nombre de places: –

Quand ? du 23 juin au 25 juillet.

Période: préhistoire.

Nature du site: abri sous roche dont la stratigraphie, d'une qualité de conservation exceptionnelle, permet de documenter près de dix millénaires d'histoire humaine et environnementale; fouille des niveaux du Paléolithique final et du Mésolithique; [en savoir plus.](#)

CAMPAGNE ACHEVÉE

Responsable: Thomas Perrin (laboratoire [Traces](#)).

Contact: thomas.perrin@cnrs.fr

Existe-t-il un dispositif de prévention des violences sexistes et sexuelles sur le chantier: non.

Chapelle Saint-Pé

Esténos (Haute-Garonne)

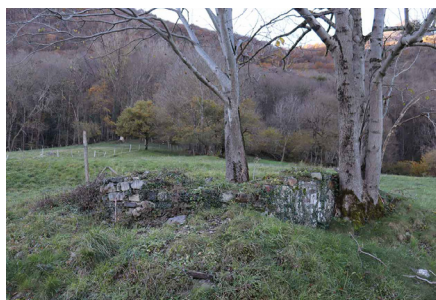

Ce qu'il reste de la chapelle. © Clément Venco.

Visiter le chantier de fouilles

Chantier en accès libre.

Toutes nos informations sont sur la [page Facebook](#) de l'association Archéologie des Pyrénées centrales.

S'y rendre

Fouiller

Nombre de places: 8.

Quand? du 20 octobre au 7 novembre.

Période: Moyen Âge, Époque moderne.

Nature du site: église rurale médiévale et sépultures associées.

CAMPAGNE ACHEVÉE

Responsable: Clément Venco (université de Toulouse Jean Jaurès, [laboratoire Traces](#) et [association Archéologie des Pyrénées centrales](#)).

Contact: clement.venco@gmail.com

Existe-t-il un dispositif de prévention des violences sexistes et sexuelles sur le chantier: non.

Castrum du Houcheton

Labarthe-Rivière (Haute-Garonne)

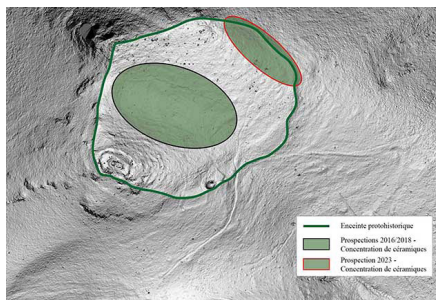

Plan de l'habitat fortifié. © Clément Venco.

Visiter le chantier de fouilles

Chantier en accès libre.

Toutes nos informations sont sur la [page Facebook](#) de l'association Archéologie des Pyrénées centrales.

Fouiller

Nombre de places: 8.

Quand? du 26 mai au 13 juin.

Période: protohistoire.

Nature du site: habitat de hauteur fortifié occupé depuis le Bronze final et jusqu'au 2e Âge du Fer.

CAMPAGNE ACHEVÉE

Responsable: Clément Venco (université de Toulouse Jean Jaurès, [laboratoire Traces](#) et [association Archéologie des Pyrénées centrales](#)).

Contact: clement.venco@gmail.com

Existe-t-il un dispositif de prévention des violences sexistes et sexuelles sur le chantier: non.

Castet d'Izaut

Izaut-de-l'Hôtel (Haute-Garonne)



© Thibaut Lasnier.

Visiter le chantier de fouilles

Visite du chantier
le samedi 7 juin à 10h.

À l'occasion des **Journées européennes de l'archéologie**,
visites de fin de chantier
le samedi 14 juin
et le dimanche 15 juin,
le matin et l'après-midi.



L'association Les 7 Collines
propose des animations toute
l'année, un compte rendu de la
fouille au printemps, des visites,
des ateliers pour les scolaires, des
expositions... [En savoir plus.](#)

S'y rendre

Fouiller

Nombre de places: 7.

Quand ? du 2 au 15 juin.

Période: Moyen Âge.

Nature du site: castrum ; château
comtal et agglomération subordonnée
occupés depuis le 12e siècle jusqu'au
milieu du 18e siècle ; [en savoir plus.](#)

CAMPAGNE ACHÉVÉE

Responsable: Thibaut Lasnier
([association Les 7 Collines](#) et [laboratoire Traces](#)).

Contact: izaut.archeologie@mailo.com

**Existe-t-il un dispositif de prévention
des violences sexistes et sexuelles sur le
chantier:** oui.

Chapelle Saint-Martin

Marignac (Haute-Garonne)



Vue du chevet de la chapelle. © Clément Venco.

Visiter le chantier de fouilles

Chantier en accès libre.

Toutes nos informations sont sur
la [page Facebook](#) de l'association
Archéologie des Pyrénées
centrales.

Fouiller

Nombre de places: 8.

Quand ? du 16 juin au 4 juillet.

Période: Moyen Âge, Époque moderne.

Nature du site: église rurale médiévale
et sépultures associées.

CAMPAGNE ACHÉVÉE

Responsable: Clément Venco (université
de Toulouse Jean Jaurès, [laboratoire Traces](#) et [association Archéologie des Pyrénées centrales](#)).

Contact: clement.venco@gmail.com

**Existe-t-il un dispositif de prévention
des violences sexistes et sexuelles sur le
chantier:** non.

Motte du Village

Sainte-Christie-d'Armagnac (Gers)



Vue de la motte. © Nicolas Guinaudeau

Visiter le chantier de fouilles



Pendant le festival
Arts de la Terre

- le samedi 28 juin,
- le dimanche 29 juin,

des visites du chantier, des animations, des activités à réaliser en autonomie seront proposées : un jeu de piste, un parcours d'orientation ; mais aussi un atelier poterie, un atelier bacs de fouille...

[En savoir plus](#) ; et [encore plus](#).

La motte de Sainte-Christie est [inscrite aux Monuments historiques](#).

Fouiller

Nombre de places : 5.

Quand ? du 16 juin au 4 juillet.

Période : Moyen Âge.

Nature du site : site castral. Motte érigée au 11^e siècle et occupée jusqu'au 13^e siècle. Ensemble remarquable tant du point de vue historique (propriété de la famille d'Armagnac) et archéologique que de celui de la mise en œuvre de certains matériaux : terre crue et bois.

CAMPAGNE ACHEVÉE

Responsable : Nicolas Guinaudeau ([Acter](#)).

Contact :

nguinaudeau@acter-archeologie.fr

Existe-t-il un dispositif de prévention des violences sexistes et sexuelles sur le chantier : non.

La Monédière

Bessan (Hérault)



Une journée sur le chantier en 2024. © Alexandre Beylier.

Visiter le chantier de fouilles

Journée portes-ouvertes
le samedi 2 août de 9h à 12h.

L'entrée du chantier se trouve sur le chemin de l'Oppidum.

Fouiller

Nombre de places : 25.

Quand ? du 14 juillet au 15 août.

Période : protohistoire.

Nature du site : habitat fortifié de l'âge du Fer.

CAMPAGNE ACHEVÉE

Responsable : Alexandre Beylier ([Sète agglomération Méditerranée](#) et [laboratoire Archéologie des sociétés méditerranéennes](#)).

Contact : fouille.bessan@ik.me

Existe-t-il un dispositif de prévention des violences sexistes et sexuelles sur le chantier : non.

Usine du Bocard

Vialas (Lozère)



Vue générale du site. © Jean-Charles Méaudre.

Visiter le chantier de fouilles

Visites commentées du chantier le mardi 22 juillet de 14h à 17h, en partenariat avec le [Parc national des Cévennes](#) et l'association [Le Filon des anciens](#).

Suivez le sentier d'interprétation du Bocard; [en savoir plus](#).

Le site est inscrit aux [Monuments historiques](#).

Fouiller

Nombre de places: 8, parité respectée.

Quand ? du 7 au 25 juillet.

Période: Époque moderne.

Nature du site: site industriel (mines et industrie métallurgique) en activité de 1781 à 1894.

CAMPAGNE ACHEVÉE

Responsable: Jean-Charles Méaudre ([laboratoire Iramat](#)).

Contact: jeancharles.meaudre@gmail.com

Existe-t-il un dispositif de prévention des violences sexistes et sexuelles sur le chantier: oui.

Cap des Pènes

Montsérié (Hautes-Pyrénées)



Détail d'un bâtiment circulaire en bois et terre crue. Photogrammétrie M. Bourdoux.

Visiter le chantier de fouilles

Chantier en **accès libre**.

Toutes nos informations sont sur la [page Facebook](#) de l'association Archéologie des Pyrénées Centrales.

[S'y rendre](#)

Fouiller

Nombre de places: 12.

Quand ? du 1er au 26 septembre.

Période: Antiquité, Moyen Âge.

Nature du site: bâtiments en bois et terre crue appartenant à un établissement de hauteur de l'Antiquité tardive et du haut Moyen Âge (datation: 4e-7e siècles).

CAMPAGNE ACHEVÉE

Responsable: Clément Venco (université de Toulouse Jean Jaurès, [laboratoire Traces](#) et [association Archéologie des Pyrénées centrales](#)).

Contact: clement.venco@gmail.com

Existe-t-il un dispositif de prévention des violences sexistes et sexuelles sur le chantier: non.

Palol

Elne (Pyrénées-Orientales)



Le chantier lors de la campagne de fouille de 2024.
© SAD 66.

Visiter le chantier de fouilles

Journée portes ouvertes
le samedi 19 juillet.

Fouiller

Nombre de places: 22

Quand? du 30 juin au 25 juillet.

Période: Antiquité, Moyen Âge.

Nature du site: village et cimetière; [en savoir plus](#).

CAMPAGNE ACHEVÉE

Responsables: Olivier Passarrius et Camille Mistretta Verfaillie ([service archéologique départemental des Pyrénées-Orientales](#)).

Contact: archeologie@cd66.fr

Existe-t-il un dispositif de prévention des violences sexistes et sexuelles sur le chantier: non.

Oppidum et castrum de Berniquaut

Sorèze (Tarn)



Vue générale du site en 2024. © Thibaut Poigt.

Visiter le chantier de fouilles

Chantier **librement accessible**
au public par un sentier de randonnée.

[S'y rendre](#)

Fouiller

Nombre de places: 5.

Quand? du 4 au 30 août.

Période: protohistoire, Moyen Âge.

Nature du site: site de hauteur fortifié occupé au Bronze final, au second âge du Fer et au Moyen Âge.

Nature des travaux: campagne de sondages portant sur l'âge du Fer et le Moyen Âge. Ils débiteront par du défrichage et du terrassement à la pelle et à la pioche (pas de mécanisation).

CAMPAGNE ACHEVÉE

Responsables: protohistoire: Thibaud Poigt ([laboratoire Ausonius](#)); Moyen Âge: Marianne Lecat ([Hadès](#)).

Contact: rama.archeo@gmail.com

Existe-t-il un dispositif de prévention des violences sexistes et sexuelles sur le chantier: non.

PAYS DE LA LOIRE

Château de la Groulais

Blain (Loire-Atlantique)



Vue de la zone de fouille. © Fabien Briand (Société archéologique de Blain).

Visiter le chantier de fouilles

Visites guidées (durée 1h):

- les mercredis 18 et 25 juin à 16h,
- le samedi 28 juin à 11h,
- les mercredis 2 et 9 juillet à 16h,

sur réservation:

courriel: chateau@ville-blain.fr

tél. 06 88 34 72 38.

Le château de la Groulais est classé [Monument historique](#). Il se visite toute l'année.

[En savoir plus](#)

S'y rendre

Fouiller

Nombre de places: –

Quand? du 10 juin au 11 juillet.

Période: Moyen Âge, Époque moderne.

Nature du site: chapelle du château-fort; [en savoir plus](#).

CAMPAGNE ACHEVÉE

Responsables: Fabien Briand, Agathe Gaucher et Frédérique Gorain ([Société archéologique de Blain](#)).

Contact:

societearcheologiqueblain@gmail.com

Existe-t-il un dispositif de prévention des violences sexistes et sexuelles sur le chantier: non.

Roullée et La Selle

Mont-Saint-Jean (Sarthe)



La fouille de l'atelier en 2024. Photo Florian Sarreste, © Aréas/Éveha.

Visiter le chantier de fouilles

Le chantier de fouille est ouvert à la visite

les mercredis 9, 16, 23 et 30 juillet à 17h.

Rendez-vous au lieu-dit La Selle, au sud de la parcelle fouillée.

Fouiller

Nombre de places: 25.

Quand? du 7 juillet au 1er août.

Période: Antiquité.

Nature du site: villa gallo-romaine et son atelier de production de poteries et de terres cuites architecturales; [en savoir plus](#).

CAMPAGNE ACHEVÉE

Responsable: Florian Sarreste ([Eveha](#) et [association Aréas](#)).

Contact: fouille.roulee@gmail.com

Existe-t-il un dispositif de prévention des violences sexistes et sexuelles sur le chantier: oui.

PROVENCE-ALPES-CÔTE D'AZUR

Pertus II

Méailles (Alpes-de-Haute-Provence)



Vue d'ensemble de la stratigraphie. © Cédric Lepère.

Visiter le chantier de fouilles

Visite **sur demande**.

Contacter le responsable :
cedric.lepere@eveha.fr

S'y rendre

Nombre de places : 8 à 10.

Quand ? du 1er au 30 septembre.

Période : préhistoire.

Nature du site : grotte néolithique, phase d'occupation correspondant à une bergerie ; [en savoir plus](#).

Hébergement : sous tente, en camping.

Matériel à apporter : chaussures de marche, sac de couchage, etc.

Conditions : inscription obligatoire à toute la durée de la campagne.

Responsable : Cédric Lepère ([Eveha](#) et [laboratoire Cepam](#)).

Contact : cedric.lepere@eveha.fr

Existe-t-il un dispositif de prévention des violences sexistes et sexuelles sur le chantier : non.

Grand Founze II et III

Puy-Saint-Vincent (Hautes-Alpes)



Le site de la Grand Founze II. © Kevin Walsh (université d'York, GB).

Visiter le chantier de fouilles

Visite organisée par la commune de Puy-Saint-Vincent.

Se renseigner auprès de [la mairie](#).

Fouiller

Nombre de places : 2 (pour une équipe totale de 7 à 8).

Quand ? du 1er au 10 juillet.

Période : préhistoire, Antiquité et peut-être Moyen Âge (pas de mobilier en surface).

CAMPAGNE ACHEVÉE

Responsable : [Florence Mocci](#) (CNRS-Centre Camille Jullian).

Contact : florence.mocci@univ-amu.fr

Existe-t-il un dispositif de prévention des violences sexistes et sexuelles sur le chantier : oui.

Les Baumes de la Buyère

Comps-sur-Artuby, Seillans et Bargème (Var)

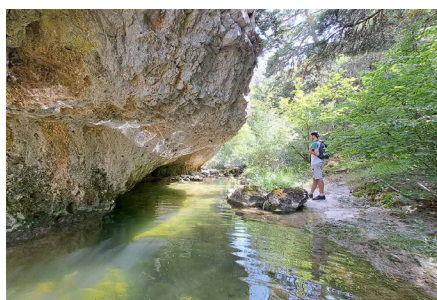

Entrée de l'une des grottes. © Joffrey Morain.

Visiter le chantier de fouilles

Pas de visite. Le chantier se trouve sur le camp militaire de Canjuers, lequel est interdit d'accès.

Fouiller

Nombre de places: 10.

Quand? du 13 juillet au 10 août.

Période: préhistoire.

Nature du site: ensemble d'abris et de grottes du Paléolithique supérieur et du Mésolithique; [en savoir plus](#).

CAMPAGNE ACHEVÉE

Responsables: Giulia Ricci ([laboratoire Traces](#)) et Benjamin Audiard ([laboratoire ArScAn-LGP](#)).

Contact:

baumesdelabruyere@gmail.com

Existe-t-il un dispositif de prévention des violences sexistes et sexuelles sur le chantier: oui.

Saint Hermentaire (ancienne prison)

Draguignan (Var)



Vue générale du chantier. © Bérangère Jossier (service de l'archéologie département du Var).

Visiter le chantier de fouilles

Journées portes ouvertes:

- le samedi 19 juillet,
 - le dimanche 20 juillet,
- sur réservation.

Contactez le responsable:

pdigelmann@var.fr

Fouiller

Nombre de places: 10.

Quand? du 7 juillet au 1er août.

Période: Antiquité.

Nature du site: établissement rural occupé depuis le 1er siècle jusqu'à la fin du 3e siècle après Jésus-Christ.

CAMPAGNE ACHEVÉE

Responsable: Patrick Digelmann ([service de l'archéologie du départ. du Var](#)).

Contact: pdigelmann@var.fr

Existe-t-il un dispositif de prévention des violences sexistes et sexuelles sur le chantier: oui.

Aven des Planes 1

Monieux (Vaucluse)



Le diverticule Est en cours de fouille. © Évelyne Crégut.



L'entrée de la grotte
© Jacques Haurez.

Visiter le chantier de fouilles

Pas de visites pour des raisons de sécurité.

Fouiller

Nombre de places: 4.

Quand? du 28 juin au 27 juillet.

Période: préhistoire.

Nature du site: site paléontologique.
Cet aven est un piège naturel (stade isotopique 2, Tardiglaciaire).

CAMPAGNE ACHÉVÉE

Responsable: Evelyne Crégut (université Toulouse Jean-Jaurès).

Contact: evelyne.cregut1313@orange.fr

Existe-t-il un dispositif de prévention des violences sexistes et sexuelles sur le chantier: non.