

Le ministère de la Culture et de la Communication présente

PROVENCE-ALPES-CÔTE D'AZUR

JOURNÉES EURO-PÉENNES

DU PATRIMOINE

15 & 16 SEPTEMBRE 2012

PATRIMOINES CACHÉS

LES

LES GRAPHIQUANTS

www.journeesdupatrimoine.culture.fr | #jep2012



Sommaire

Alpes-de-Haute-Provence	4
Hautes-Alpes	6
Alpes-Maritimes	7
Bouches-du-Rhône	12
Var	21
Vaucluse	27

Légendes

-  Monument classé ou inscrit au titre des Monuments Historiques
-  Label Architecture XX^e
-  Label Jardin Remarquable
-  Label Ville et Pays d'Art et d'Histoire
-  Label Patrimoine mondial de l'Unesco
-  Accessibles aux personnes handicapées moteurs (partiel ou total)
-  Label Tourisme et handicap
-  ① Première participation

Réalisation

Ce programme des manifestations arrêté au 15 juillet 2012 est également téléchargeable sur le site de la Direction régionale des affaires culturelles Provence-Alpes-Côte d'Azur <http://www.culturecommunication.gouv.fr/Regions/Drac-Provence-Alpes-Cote-d-Azur>
La totalité du programme est disponible sur le site <http://www.journeesdupatrimoine.culture.fr>

Document élaboré à partir de l'extraction de la base nationale Eve.
Réalisation et relecture : Hélène Barge, Brigitte Larroumec et Anne-Laure Vella (Drac Paca).

Édité par Zibeline
sur papier recyclé

Imprimé par Rotimpress
17181 Aiguaviva

Responsable de publication
Agnès Freschel

www.journalzibeline.fr

Création Graphique
Philippe Perotti

Zibeline



Retrouvez l'actualité du patrimoine dans la lettre électronique d'information des patrimoines <http://www.infos-patrimoinespaca.org> que publie bimestriellement, depuis janvier 2011, la Direction régionale des affaires culturelles Provence-Alpes-Côte d'Azur avec l'Agence pour le développement et la valorisation du patrimoine.



Liberté • Égalité • Fraternité
RÉPUBLIQUE FRANÇAISE

PATRIMOINE(S)
EN PROVENCE-ALPES-CÔTE D'AZUR

LA LETTRE D'INFORMATION
DE LA DIRECTION RÉGIONALE DES AFFAIRES CULTURELLES



AGENCE
PATRIMOINE

Pour toute proposition de contribution (actualité, article ou dossier), s'adresser à : actualite@infos-patrimoinespaca.org ou brigitte.larroumec@culture.gouv.fr

❖ JOURNÉES EUROPÉENNES DU PATRIMOINE ❖

15 - 16 SEPTEMBRE 2012

Il est des événements qui deviennent des rituels, des rendez-vous que l'on retrouve chaque année avec le même plaisir. Depuis leur création en 1984, les Journées européennes du patrimoine puisent leur modernité dans le partage continu et convivial, avec les Français comme avec les visiteurs étrangers, de la plus grande des richesses : notre patrimoine.

C'est une chance de détenir un patrimoine d'une rare diversité, fruit de la transmission d'un héritage collectif à la valeur inestimable. Cette chance, nous en sommes les témoins et les acteurs en nous déplaçant par millions, chaque année, à la découverte de sites prestigieux ou méconnus, tous uniques par leur beauté et leur histoire.

Du vestige archéologique au château de la Renaissance, de la cité médiévale à l'atelier artisanal, de l'usine à l'église, la conservation et la valorisation de ces trésors ne sont possibles qu'en raison des responsabilités assumées et des efforts consentis par tous : le travail, l'expertise et le dynamisme des services déconcentrés du ministère de la Culture et de la Communication, des collectivités territoriales, des propriétaires de sites et des associations patrimoniales contribuent à dessiner pour vous les chemins du patrimoine. Je veux également rendre hommage aux partenaires publics et privés de ces Journées et les remercier chaleureusement pour leur indispensable soutien.

Le thème choisi pour les 29^{ème} Journées européennes du patrimoine 2012 est destiné à réveiller l'insatiable curiosité qui nous anime. Inviter à découvrir les «patrimoines cachés», c'est faire appel à notre âme d'enfant, à la joie de lever le voile sur une part de mystère et au plaisir de lever le nez ou de baisser le regard sur des trésors insoupçonnés.

Partez à la découverte de ces curiosités, arpentez les cours, les coulisses, les greniers, admirez les toits et les gargouilles, explorez les souterrains et les cryptes, sachez apprécier ces détails insolites qui font la richesse de nos monuments.



© Didier Plovy / MCC

Car les Journées européennes du patrimoine poursuivent cette belle mission qui, plus qu'une leçon d'histoire, est une leçon de vie : apprendre à regarder autrement, passionnément, intelligemment notre cadre de vie quotidien.

A handwritten signature in black ink, which appears to be 'A. Filippetti'.

Aurélie Filippetti,
Ministre de la Culture et de la
Communication



Alpes-de-Haute-Provence

Barcelonnette

<http://www.pays-sud-fr>



Médiathèque

■ Présentation «Les marbres dévoilés»

Cachés aux creux des montagnes, les marbres et pierres marbrières du Dauphiné ont orné et décoré les plus grands monuments.

Ouverture : 15/09/2012

Horaires : après-midi

Musée de la Vallée

■ «Petits trésors archéologiques : des rives de l'Ubaye aux pyramides de Tótihuacan»

Projection commentée par Gilles Perdreaux et Hélène Homs

Ouverture : 16/09/2012 – **Horaires** : 16h, 17h

Castellane

Maison nature & patrimoines de Castellane

(total)

Place Marcel Sauvaire, 04120 Castellane
Tél. : 04 92 83 19 23

www.mairie-castellane.fr

La Maison Nature & Patrimoines est une porte d'entrée pour découvrir le territoire du Verdon.

■ Visite commentée

Une exposition sur la géologie avec le musée Sirènes et Fossiles.
Une exposition sur les traditions et l'architecture avec le musée du Moyen Verdon
Une exposition de photos par la section Photo de la MJC de Castellane sur le thème des savoir-faire.

Ouverture : du 15/09/2012 au 16/09/2012

Horaires : 10h-13h et 15h-18h30

Digne-les-Bains

Le Jardin des papillons

Parc Saint-Benoît 10. Montée Bernard Dellacasagrande, 04000 Digne-les-Bains
Tél. : 04 92 31 83 34 – www.proserpine.org
Créé en 1999, le Jardin des papillons est situé à 650 m. d'altitude à la sortie nord de Digne-les-Bains, direction «Barles», sur la rive droite de la rivière la Bléone. Il fait partie du Musée-promenade Saint-Benoît, siège de la Réserve Naturelle Géologique de Haute-Provence. A la limite des climats méditerranéen et alpin, cet écrin de verdure abrite près de 500 espèces végétales au pied de la montagne du Saumon, expliquant en grande partie l'exceptionnelle richesse en papillons.

■ Visite libre

Circulez librement dans le Jardin des papillons pour observer ces fabuleux insectes !

Ouverture : le 15/09/2012

Horaires : sam 10h-16h

Réserve géologique de Haute-Provence

(partiel)

Montée Bernard Dellacasagrande, 04000 Digne-les-Bains
Tél. : 04 92 36 70 70 – www.resgeolo04.org
Réserve naturelle nationale, plus grande d'Europe, invitant à un voyage dans le temps permettant de découvrir les derniers 300 millions d'années d'histoire de la terre.

■ Visite du musée promenade et des sites de la vallée du Bes.

Visite du parc de Saint-Benoît, installations d'artistes dans le parc, aires de pique nique. Visite du Musée promenade : aquariums d'eau de mer avec des fossiles vivants, salle fossiles et art, histoire géologique de la région. Visite des sites géologiques situés sur la route de Barles.

Ouverture : du 15/09/2012 au 16/09/2012

Horaires : 10h-18h

Entrevaux

Bureau d'accueil d'Entrevaux

Porte royale, 04320 Entrevaux

Tél. : 04 93 05 46 73

Village médiéval fortifié avec sa Citadelle perchée à 150m au dessus du village

- Une exposition de Forcalquier extraits des fonds traités : Eugène Plauchud, Martial Sicard, Paul Magdeleine,
- Un atelier de consultation des archives en ligne via Avenioweb, sur inscription
- Visites des réserves abritant les collections patrimoniales : magasin d'archives anciennes et réserve d'art contemporain au musée municipal. La ville de Forcalquier a réalisé ce programme de numérisation et de valorisation grâce au dispositif régional de soutien aux projets TIC locaux «E-Services & Territoire», complété par l'aide de l'Etat-ministère de la Culture et de la Communication et l'Europe dans le cadre du FEDER.

Ouverture : du 15/09/2012 au 16/09/2012

Horaires : sam 14h-18h - dim 10h-12h et 14h-18h



Mane - Vue du prieuré depuis un champ plein de coquelicots. © Salagon, musée et jardins

Mane

Salagon, musée et jardins

(partiel)

Musée départemental ethnologique de Haute-Provence Le prieuré, 04300 Mane
Tél. : 04 92 75 70 50

Situé dans les Alpes-de-Haute-Provence, le prieuré de Salagon, musée départemental ethnologique collecte et conserve des collections, des témoignages oraux et les met en valeur dans des expositions permanentes et temporaires. Ses jardins ethnobotaniques montrent, à travers les époques, les relations entre les hommes et leur environnement végétal.

■ D'acanthes et de braises, œuvres d'Agathe Larpent

Exposition. Agathe Larpent, plasticienne et céramiste, propose une lecture personnelle de certains éléments du décor de l'Église de Salagon : c'est la frise d'acanthes qui mène la danse, une sonate d'acanthes sur une portée de pierre, se posant, s'incrétant, se sertissant dans l'architecture présente et la nature environnante.

Ouverture : du 15/09/2012 au 16/09/2012

Horaires : 10h-19h

■ Jeu-découverte en famille

Atelier. Un livret remis aux familles à l'entrée du site propose un parcours découverte du monument et des jardins pour visiter Salagon d'un autre oeil.

Ouverture : du 15/09/2012 au 16/09/2012

Horaires : 10h-19h

■ Marché autour du safran

Animations diverses autour du safran dans le cadre de l'exposition Pour une pincée de safran : vente de bulbes et de produits à base de safran, rencontre avec des producteurs, conférence, ateliers....

Ouverture : le 16/09/2012

Horaires : dim 10h-19h

■ Pour une pincée de Safran

Exposition. De la plantation à l'assiette, du Moyen Âge à nos jours, entre Alpes et Méditerranée, petit parcours pour mieux connaître une Épice fameuse. Ses usages sont multiples et ne se limitent pas à notre assiette. Une création du musée de Salagon en partenariat avec l'association Safran Provence.

Ouverture : du 15/09/2012 au 16/09/2012

Horaires : 10h-19h

■ Visite guidée exceptionnelle

«De la cave au grenier»

Découvrez les secrets du prieuré et ses recoins habituellement fermés au public. Réservation obligatoire : 04.92.75.70.50
Nombre de places limitées.

Ouverture : le 15/09/2012

Horaires : sam à 14h30 et 16h30

■ Visites guidées du monument et son histoire

Organisé autour d'une église romane et d'un prieuré Renaissance, Salagon est un des plus beaux monuments de la Haute-Provence.

Ouverture : du 15/09/2012 au 16/09/2012

Horaires : sam à partir de 14h, dim à partir de 11h. Toutes les heures.

Château de Sauvan

(partiel)

Château de Sauvan, 04300 Mane

Tél. : 04 92 75 05 64

chateaudesauvan@voila.fr

■ Visite commentée du château et de ses jardins

Forcalquier

Hôtel de ville

Place du Bourguet, 04300 Forcalquier

Tél. : 04 92 70 91 19

www.ville-forcalquier.fr

L'Hôtel de ville de Forcalquier, est installé dans l'ancien Couvent des Visitandines, XVIIIe s.

■ La mémoire photographique de Forcalquier révélée

Les archives municipales de Forcalquier vous proposent de découvrir :

- Une présentation sur écran multimédia des photographies numérisées dans le cadre du programme e-services & territoires Mémoire photographique des hommes de plume de Forcalquier

Quinson

Musée départemental de Préhistoire

(partiel)

Route de Montmeyan, 04500 Quinson

Tél. : 04 92 74 09 59 -

<http://www.museeprehistoire.com>

Entrée gratuite au musée de Préhistoire des gorges du Verdon et sa nouvelle exposition temporaire : «Néandertal l'Européen»

■ Conférence

«Giono et le mythe de la Préhistoire» par Jacques Mény

Ouverture : le 14/09/2012 – **Horaires** : 19h

Entrée gratuite dans la limite des places disponibles



Ouverture : du 15/09/2012 au 16/09/2012
Horaires : samedi à 15h et 17h
 dimanche à 10h30 - **Tarifs** : visite 7,5 €
 ■ **Visite libre du château et de ses jardins**
Ouverture : le 16/09/2012
Horaires : 14h30 à 17h30
Tarifs : visite 6 €

Manosque

Centre Jean Giono

3, Boulevard Elémir Bourges,
 04100 Manosque
Tél. : 04 92 70 54 54 -
<http://www.centrejeangiono.com>
 Programmation d'événements littéraires
 et artistiques

■ Les villages fantômes dans l'œuvre de Jean Giono

Balade littéraire, autour du vieux Quinson
 (département 04) animée par Pierre
 Paillat.

Ouverture : le 15/09/2012

Horaires : de 9h30 à 16h30

Tarifs : 8 € Inscription obligatoire

La glacière et le centre ancien de Manosque

La Glacière par le chemin de champs de
 pruniers, parc artisanal l'Agora. Le centre
 ancien : à partir de la porte de la Saunerie,
 04100 Manosque

Tél. : 06 74 04 24 26

■ Visite guidée de la Glacière

La Glacière a été vidée en 2011.
 Une échelle permet de descendre
 dans la cuve à 8 m de profondeur afin
 de mieux appréhender le travail de
 construction au XVIIe siècle et la
 manutention de la glace pendant
 son utilisation jusqu'au XIXe s.
 Promenade de 1h environ. RDV sur place.

Ouverture : le 15/09/2012

Horaires : sam 15h-18h

■ Visite guidée du centre ancien

Le centre ancien livre son patrimoine
 au fil des rues, des ruelles, des andrônes,
 des places, des noms, des anecdotes...

Promenade accompagnée de 2h environ

Ouverture : le 16/09/2012

Horaires : dim 9h-11h et 15h-17h

Inscription nécessaire : 25 personnes max.

Les Mées

Église paroissiale Notre Dame de l'Olivier / Église du Domaine de Paillerol / Église de Lurs

Place de l'église / Lieu-dit Les Petits
 Camps à Dabisse / Lurs Village,
 04190 Les Mées

Tél. : 04 92 34 01 16

www.les4rives.eu/

■ Visite libre des 3 églises

Église Notre Dame de l'Olivier construite
 à la fin du XIVe siècle. S'y trouvent une
 crèche et un tableau classé de Michel
 Serre datant du XVIIe ou XVIIIe siècle.
 Découverte d'une exposition.
 Église du Domaine de Paillerol (Dabisse) :
 visite libre accompagnée d'un dépliant.
 L'église de Lurs sera ouverte de 14h à 17h
 avec présentation des reliques.

Ouverture : du 15/09/2012 au 16/09/2012

Horaires : [contacter la Paroisse]

Moustiers-Sainte-Marie

Manufacture de faïence Lallier-

Moustiers (total)

Quartier Saint Jean,

04360 Moustiers-Sainte-Marie

Tél. : 04 92 74 55 58

www.lallier-moustiers-04.com

Manufacture familiale à caractère

artisanal où toutes les étapes de

fabrication d'une pièce de faïence

sont réalisées dans les ateliers.

Label Entreprise du Patrimoine du Vivant,

Label Qualité Tourisme et Destination

Entreprise

■ Visite guidée de la manufacture

Visite guidée (durée 1h15) des ateliers
 de fabrication, avec démonstration puis
 visite libre du musée Lallier.

Ouverture : du 15/09/2012 au 16/09/2012

Horaires : 15h

Riez

Bureau du tourisme (départ du)

Place de la Mairie Allées Louis Gardiol,
 04500 Riez

Tél. : 04 92 77 99 09

■ Balade dans Riez au fil des noms de rues

Visite commentée du lieu. Parcours dans
 le centre ancien de Riez en suivant le nom
 des rues du village.

Ouverture : le 15/09/2012

Horaires : sam 15h

■ «L'eau précieuse»

Visite commentée d'une mine d'eau

Ouverture : le 16/09/2012

Horaires : dim 10h et 11h

Conditions d'accès : Inscription obligatoire
 au Bureau du tourisme de Riez.

Se munir de bottes et d'une lampe
 de poche (casques fournis).

Hôtel de Ville

Allées Louis Gardiol, 04500 Riez

Tél. : 04 92 77 99 09

Salon Mirabeau

■ «Le travail du céramologue, les apports de l'étude de la céramique en archéologie»

Conférence en rapport avec l'exposition
 par Guergana Guionova, Céramologue-

Ingénieur, CNRS-CCJ/LA3M, Aix-en-
 Provence

Ouverture : le 15/09/2012

Horaires : à 18h30

Salle des associations (total)

■ «Du placard au jardin, itinéraire d'un vaisselier du XIXe siècle à Riez»

Exposition autour d'un lot de céramiques
 issues des «cuisines» de Riez, de la 2e

moitié du XIXe siècle. Reconstitution
 d'un vaisselier riezais de cette période,
 présentation des types de céramique,
 des modes de cuisson, de la table
 et des recettes de cuisine en rapport
 avec ces éléments.

Ouverture : du 15/09/2012 au 21/09/2012

Horaires : sam 15h-18h30 - dim 10h-12h
 et 15h-18h, du 17 au 21/09/2012 : 15h-18h

Saint-Michel-l'Observatoire

Prieuré de Saint Michel

ouverture exceptionnelle

Eglise Haute, 04870 Saint-Michel-l'Observatoire

Tél. : 06 07 21 32 60 -

[www.avignon-et-provence.com/jardin-](http://www.avignon-et-provence.com/jardin-prieure-saint-michel)

[prieure-saint-michel](http://www.avignon-et-provence.com/jardin-prieure-saint-michel)

■ Découverte du Castrum Médiéval (Église romane et jardin du Prieuré Saint Michel)

Visite commentée du lieu avec ouverture
 exceptionnelle du jardin privé du Prieuré,
 adhérent au Comité des Parcs & Jardins
 de la Région PACA (jardin de buis,
 topiaires, rosaiers, oliviers centenaires,
 fontaines). Vue panoramique sur la Haute-
 Provence et les Alpes. Découverte de la
 façade arrière de l'église visible seulement
 depuis la cour privée caladée du Prieuré.

Ouverture : du 15/09/2012 au 16/09/2012

Horaires : 14h30, 16h30, 18h30

Conditions d'accès : rendez-vous devant
 le portail de l'Église

Sisteron

La Citadelle

Centre ville, 04200 Sisteron

Tél. : 04 92 61 27 57 -

www.citadelledesisteron.fr

■ Cinéma, audiovisuel (projection)

Un film, projeté toutes les heures
 dans la Poudrière, raconte la prestigieuse
 histoire de la citadelle : «Citadelle,
 navire des hommes» avec la voix
 de Jean-Claude Brial.

Ouverture : le 16/09/2012

Horaires : 9h-19h

(fermeture des portes à 18h).

■ Exposition Vauban et ses prédécesseurs

Visite guidée

Ouverture : le 16/09/2012

Horaires : dim 10h

Visite libre et sonorisée

Entrée gratuite uniquement
 le dimanche 16 septembre 2012.

Ouverture : le 16/09/2012

Horaires : dim 9h-19h

(fermeture des portes à 18h)

Musée du Vieux Sisteron

14, avenue des Arcades,

04200 Sisteron

Tél. : 04 92 61 54 50

www.sisteron.fr

Le musée du Vieux Sisteron a été créé
 en 1950 par Pierre Colomb. Il est classé
 musée de France. L'exposition perma-
 nente du musée du Vieux Sisteron,
 nous permet ainsi de découvrir des objets
 rappelant le cadre de vie, les pratiques
 funéraires, les croyances, la vie religieuse,
 l'artisanat, de l'Antiquité à l'époque
 contemporaine.

■ Musée archéologique.

Visite libre du lieu

Ouverture : du 15/09/2012 au 16/09/2012

Horaires : 10h-12h et 14h-18h

Valensole

Village de Valensole (partiel)

Office de tourisme -

Place des héros de la résistance,

04210 Valensole

Tél. : 04 92 74 90 02 -

Accroché au flanc d'un coteau le bourg
 est dominé par sa grande église et son
 doyné. Fief de Cluny dont Saint Mayeul
 enfant du pays était 4ème abbé.

■ Circuit des chapelles rurales

Ce circuit est l'occasion de visiter
 les hameaux, d'y découvrir des joyaux
 cachés d'une des plus grandes communes
 de France : chapelle de la Trinité, chapelle
 Villedieu, chapelle du Tholonet, chapelle
 Saint-Mayeul, Église du Bars, Église
 Sainte-Blaise.

Ouverture : du 15/09/2012 au 16/09/2012

Horaires : 14h

Conditions d'accès : Rendez-vous devant
 l'office de tourisme à 14h avec son
 véhicule.

■ Visite de la vieille ville

Visite commentée de la vieille ville :
 Église Saint-Blaise, chapelle Saint-Mayeul,
 fontaines et lavoirs, vestiges des remparts,
 maisons bourgeoises des XVIe et XVIIIe s.

Ouverture : du 15/09/2012 au 16/09/2012

Horaires : 10h-12h

Le Clos de Villeneuve (partiel)

Jardin clos, labellisé jardin remarquable
 par le Ministère de la Culture.





Hautes-Alpes

L'Argentière-la-Bessée

Musée des mines

d'argent du Fournel (partiel)

Château Saint-Jean route du Fournel, 05120 L'Argentière-la-Bessée
Tél. : 04 92 23 02 94 - www.ville-argentiere.fr
Château XVIIIe (ISMH le 01/01/1992) : parc, musée et expositions.

■ Visite commentée du lieu

Les deux jours : visites insolites des mines d'argent. Le dimanche : un circuit de découverte accompagné et inédit à partir des hameaux ruraux vers les lieux de mémoire industrielle du XX^e siècle : hameaux, urbanisme d'usine, reconversion, interprétation.

Ouverture : du 15/09/2012 au 16/09/2012

Horaires : visites des mines :

sam et dim de 9h-18h.

Circuit de découverte : dim 14h-16h30

Inscription : obligatoire pour les visites des mines. Circuit ouvert à tous.

Briançon

Occupant une position stratégique à 1326 mètres d'altitude, la ville haute de Briançon, juchée sur un piton rocheux, s'impose comme un site unique de fortification de montagne. Carrefour commercial au Moyen Âge, enserrée dans des remparts projetés par Vauban, elle est, elle-même, couronnée par des forts la rendant impenable. Cette adaptation totale au site, avec un étagement des défenses, a créé un paysage exceptionnel qui justifie que les fortifications de Vauban à Briançon trouvent aujourd'hui leur place sur "le toit du monde" aux côtés de onze autres sites français.

Deux jours pour tout découvrir : l'enceinte urbaine, la place d'Armes, la collégiale, l'église des cordeliers, le Pont d'Asfeld, les forts du Château, des Salettes et des Têtes et les trésors cachés : l'«extraordinaire» jardin du Gouverneur, blotti dans les remparts, et des documents anciens aux archives.

Maison du Roy

ouverture exceptionnelle
49, grand rue, 05100 Briançon
Tél. : 04 92 20 29 49 - www.ville-briancon.fr

■ L'auditoire du Roy et le plan-relief de Briançon

Visite commentée du lieu. Découverte de la salle d'audience, de son décor Ancien Régime et du Plan-relief de Briançon dans la Maison du Roy, ancien palais de justice de la ville.

Ouverture : le 15/09/2012

Horaires : 16h-18h - Accessibilité de la visite aux personnes handicapées visuelles.

Crots

www.pays-sud.fr/

Abbaye de Boscodon (partiel)

Abbaye, 05200 Crots
Tél. : 04 92 43 14 45 - www.abbayedeboscodon.fr
Abbaye du XI^e siècle de l'ordre de Chalais. Architecture romane de tradition cistercienne.

■ Exposition «le bâti caché»

Des panneaux reprendront in situ les bâtiments détruits ou en partie encore existants.

Ouverture : du 15/09/2012 au 16/09/2012

Horaires : samedi et dimanche, toute la journée

■ La face cachée de l'abbaye de Boscodon Visite commentée du lieu.

Découverte de l'abbaye dans son intégralité : la chapelle St-Marcellin qui existait avant la construction de l'abbaye et qui est aujourd'hui semi-enterrée, les parties XVIII^e siècle de la communauté religieuse, la tour des archives, la bibliothèque etc.

Ouverture : du 15/09/2012 au 16/09/2012

Horaires : 14h30

■ Visites libres :

Église abbatiale, chapelle St-Firmin, salle vidéo avec historique et restauration, cloître, salle du chapitre, salle des convers (salle des outils), salle du chauffer (exposition).

Ouverture : du 15/09/2012 au 16/09/2012

Horaires : sam 10h30-12h et 14h30-18h
dim : après la messe de 11h et 14h30-18h



L'Argentière-la-Bessée. Le parc du Château Saint-Jean, © Mairie de L'Argentière-la-Bessée

Église Saint Laurent

■ «Le tableau noir» de l'Église Saint-Laurent

Intervention de Catherine Briotet, conservateur des Antiquités et Objets d'Art et de Tosi Matsunaga, restaurateur

Ouverture : 16/09/2012

Horaires : 14h00

Embrun

www.pays-sud.fr/

Tél. : 04 92 43 72 72

www.tourisme-embrun.com

■ Embrun moderne

Visite commentée du lieu

Ouverture : le 16/09/2012

Horaires : dim 18h-19h

■ Le centre ancien à la lueur des lampions

Visite commentée du lieu

Ouverture : le 15/09/2012

Horaires : sam 20h30-22h

■ Le trésor de la cathédrale

Visite commentée du lieu

Ouverture : du 15/09/2012 au 16/09/2012

Horaires : sam 10h - dim 9h

La Cathédrale Notre-Dame du Réal

Cathédrale d'Embrun, 05200 Embrun

Tél. : 04 92 43 72 72

www.tourisme-embrun.com

La cathédrale d'Embrun : édifice religieux le plus important des Alpes du sud

■ Récital d'orgue.

Voyage musical en compagnie de Gabriel Nal, à la découverte des sonorités des grandes orgues historiques de la cathédrale N.-D. du Réal.

Ouverture : le 15/09/2012

Horaires : sam à 18h

■ Visite guidée du Trésor.

La cathédrale du Réal et son trésor.

La chapelle St-François accolée

à la cathédrale abrite le trésor. Il est constitué d'une collection inestimable de vêtements et d'ornements liturgiques allant du XV^e au XIX^e siècle, d'objets sacrés, de documents, de peintures et de meubles qui témoignent de la grandeur passée de l'archevêché d'Embrun.

Ouverture : du 15/09/2012 au 16/09/2012

Horaires : sam 9h-11h - dim 16h-18h

Maison des Chanonges

Rue de l'Archevêché (face à la cathédrale), 05200 Embrun

Tél. : 04 92 51 37 32

www.ville-embrun.fr/culture

La Maison des Chanonges, est un élément phare du patrimoine embrunais et rare

■ Contes et histoire de la valse

Conférence contée

Ouverture : le 15/09/2012

Horaires : sam à 18h

■ Visite du château

Ouverture : du 15/09/2012 au 16/09/2012

Horaires : 13h30-17h30

Les Orres

Musée rural (partiel)

ouverture exceptionnelle

Le Chef Lieu, 05200 Les Orres

Tél. : 04 92 44 00 40

Exposition temporaire 2012/2013 :

un siècle de poupées

Saint-Léger-les-Mélèzes

Écomusée

«le refuge des animaux» (total)

Le village, 05260 Saint-Léger-les-Mélèzes

■ Le secret de l'hermine

Exposition.

Ouverture : du 15/09/2012

au 16/09/2012

Horaires : 14h-17h30

Saint-Bonnet-en-Champsaur

Écomusées : La Maison de la Botanique et La Ferme de l'Histoire (partiel)

05500 Le Noyer en Champsaur

(Maison de la Botanique)

Hameau de Pisançon 05500 Bénévent

(La Ferme de l'Histoire)

05500 Saint-Bonnet-en-Champsaur

Tél. : 04 92 50 00 20 - www.cc-champsaur.fr

Vallée montagnarde du Champsaur

Hautes-Alpes

■ «Tant de choses à nous dire»

& «Vivian Maier»

Maison Botanique : exposition Temporaire

d'Art Végétal «Tant de chose à nous dire»

de Marie-Sophie Koulischer. La Ferme

de l'Histoire : exposition de photographie

Street Art de «Vivian Maier».

Ouverture : du 15/09/2012 au 16/09/2012

Horaires : 14h à 17h.

Tallard

Château de Tallard (partiel)

Mairie de Tallard. 1 place Charles de Gaulle,

05130 Tallard

Tél. : 04 92 54 10 14 - www.chateau-tallard.fr

■ Visite guidée

du château gratuite, visite libre possible.

Ouverture : du 15/09/2012 au 16/09/2012

Horaires : visites libres : 10h30 - 12h30 14h-18h

visites guidées : 11h, 14h30, 16h30

visite nocturne le samedi soir à 21h00

sur réservation uniquement

Val-des-Prés (partiel)

Le Serre, 05100 Val-des-Prés

Tél. : 04 92 21 38 19 - www.claree.fr

Impostes, niche mariale, pans de bois...

Ce sont les petits détails que l'on ne voit

pas forcément et pourtant, ils font partie

de la richesse de notre patrimoine rural.

■ Jouons à cache-cache avec le patrimoine

Visite commentée du lieu. Tous les jours,



nous passons devant sans forcément les remarquer. «Quoi donc ?» allez-vous vous demander. Ces petits détails qui font partie de l'histoire et de l'architecture d'un village. Nous allons partir à la recherche de ces détails qui ont marqué le village de Val-des-Prés. Départ de la visite sur le parking de la Mairie.

Ouverture : du 15/09/2012 au 16/09/2012
Horaires : 14h

Église Notre-Dame de l'Annonciation de La Vachette

(partiel)

ouverture exceptionnelle

Village, 05100 Val-des-Prés

Tél. : 04 92 21 38 19 - www.claree.fr

Église du XVII^e siècle qui cache de nombreux petits trésors

■ Visite commentée du lieu.

Venez découvrir l'église de La Vachette qui est la deuxième église paroissiale de la commune de Val-des-Prés. Comment ? Pourquoi ? Et bien d'autres mystères à découvrir lors de cette visite guidée

Ouverture : du 15/09/2012 au 16/09/2012

Horaires : 10h et 17h

Église Saint-Claude

Le Serre, 05100 Val-des-Prés

Tél. : 04 92 21 38 19 -

www.associationsauvegard.free.fr

Chapelle devenue église paroissiale, datant des XVI^e et XVII^e siècles. Magnifiques décors baroques (tableaux, retables...) et autres trésors.

■ Visite

De l'église Saint Claude. Récemment restaurée. Au cours de cette restauration, des fresques ont été découvertes.

Ouverture : du 15/09/2012 au 16/09/2012

Horaires : 14h

Ouvrage Maginot de la Batterie de la Lame

(partiel)

La Vachette, 05100 Val-des-Prés

Tél. : 04 92 21 38 19 - www.claree.fr

Ouvrage militaire inachevé construit en 1938-1939

■ Visite guidée.

L'Association des Fortifications du Briançonnais vous fera découvrir l'Ouvrage Maginot de la Batterie de la Lame.

Ouverture : du 15/09/2012 au 16/09/2012

Horaires : 15h

Veynes

(total)

ouverture exceptionnelle

Rivière du Buëch, 05400 Veynes

Tél. : 04 92 58 10 22 - ville-veynes.fr

■ Les secrets des eaux de Veynes

Circuit. Une journée autour des eaux secrètes, des eaux cachées et de leur rapport à l'homme. Le parcours comprendra la visite de l'Écosystème exceptionnel du marais des Isclès (par un naturaliste), la découverte du moulin Bonnet (pour la première fois ouvert au public), une explication de la construction et de l'aménagement des digues au XVIII^e siècle et des problèmes qui se posent aujourd'hui (par un technicien du SMIGIBA), la découverte de la toute nouvelle passe à poissons (SMIGIBA et fédération de pêche), enfin la visite de la station d'épuration communale.

Ouverture : le 15/09/2012 - **Horaires :** sam 10h à 18h. Un horaire détaillé des rendez-vous sera disponible. Sur réservation.

Antibes

Médiathèque Albert Camus

(total)

19bis bd Chancel, 06600 Antibes

Tél. : 04 92 19 75 80

www.mediatheque-casa.fr

La médiathèque Albert Camus présente

les trésors de son fonds patrimonial et les livres d'artistes de ses collections

■ Visite du lieu

Ouverture : le 15/09/2012

Horaires : sam 10h-18h

Musée d'archéologie

(partiel)

Bastion Saint-André, 06600 Antibes

Tél. : 04 92 90 53 31

Installé depuis sa création en 1963 dans le bastion Saint-André, fortification construite par Vauban à la fin du XVII^e siècle, le musée d'archéologie rassemble les découvertes archéologiques, terrestres mais aussi sous-marines, permettant de retracer l'histoire d'Antibes pendant l'Antiquité. Céramiques, amphores, mosaïques, monnaies et objets de la vie quotidienne témoignent du riche passé de l'antique Antipolis.

■ Les monuments de spectacle en Gaule du sud

Exposition

Ouverture : du 15/09/2012 au 16/09/2012

Horaires : sam 10h-12h et 14h-18h

dim 10h-13h et 14h-17h

Musée Peynet et du dessin humoristique

(partiel)

Place Nationale, 06600 Antibes

Tél. : 04 92 90 54 30

www.antibes-juanlespins.com/les-musees/peynet
Musée consacré dans ses premières salles à l'œuvre du dessinateur Raymond Peynet puis dans les salles arrières au dessin humoristique de presse du XIX^e siècle à nos jours.

■ C'est un secret

Atelier : Découverte, pour les enfants de 5 à 13 ans, des éléments et figures cachés dans les oeuvres de Raymond Peynet.

Ouverture : le 16/09/2012

Horaires : dim 15h

Conditions d'accès : Inscription au moins

48h à l'avance au 04 92 90 54 30 29

■ Secrets d'histoire

Visite commentée du lieu. Dans un savoureux jeu du «chat et de la souris», découvrez au travers de quelques oeuvres des subterfuges et symboles utilisés par le dessinateur politique du XIX^e siècle à nos jours.

Ouverture : le 15/09/2012

Horaires : sam 15h

■ Visite des collections du musée

Visite libre du lieu

Ouverture : du 15/09/2012 au 16/09/2012

Horaires : 10h-12h et 14h-18h

Musée Picasso

(total)

Château Grimaldi Place Mariejol,

06600 Antibes

Tél. : 04 92 90 54 20

www.antibes-juanlespins.com/les-musees/picasso

Le château Grimaldi devient «musée Picasso» en 1966. En 1946, durant six mois, Picasso y réalise de nombreuses œuvres qu'il laisse en dépôt à la ville d'Antibes. Différents dons et achats depuis 1952, des dépôts issus de la dation de Jacqueline Picasso en 1991, enrichissent la collection Picasso du musée. Des œuvres de Nicolas de Staël, de Hans Hartung et Anna-Eva

Bergman et d'artistes importants du XX^e siècle sont présentées.

■ Sous la surface picturale : le caché et le visible

Visite commentée du lieu. Visite-dialogue

Ouverture : le 15/09/2012

Horaires : sam 15h

Visite réservée aux enfants de 7 à 13 ans

Ouverture : le 16/09/2012

Horaires : dim 14h30

Atelier. Samedi : atelier réservé aux enfants de 6 à 13 ans. Dimanche : atelier pour les familles. Enfants à partir de 6 ans accompagnés d'un adulte, pour partager découvertes et création.

Ouverture : du 15/09/2012 au 16/09/2012

Horaires : 10h15-12h15

Conditions d'accès : réservation obligatoire au 04 92 90 54 28

■ Visite libre des collections du musée

Ouverture : du 15/09/2012 au 16/09/2012

Horaires : sam 10h-18h dim 10h-12h et 14h-18h

Jardin de la Villa Thuret

(partiel)

90, chemin Raymond INRA, 06160 Antibes

Tél. : 04 97 21 25 00 -

www.sophia.inra.fr/jardin-thuret

Créé en 1857 par Gustave Thuret, algologue et botaniste reconnu pour ses travaux sur la reproduction des algues, ce jardin botanique a été légué à l'Etat français. Aujourd'hui géré par l'INRA, il permet l'introduction et l'acclimatation d'espèces exogènes de climat méditerranéen et compte actuellement 1600 espèces, soit 2500 arbres et arbustes.

Le style paysager du XIX^e siècle a été conservé ; le patrimoine végétal est entretenu dans le respect des principes du développement durable : formes libres, absence d'arrosage estival et de traitements chimiques, prairies sèches. Les collections sont valorisées dans le cadre d'activités scientifiques et pédagogiques principalement. Visite commentée du lieu

Ouverture : le 16/09/2012

Horaires : dim 10h-17h

Pinède Frank Jay Gould

Puits de la Pinède Frank Jay Gould

Boulevard Baudouin face à l'Hôtel Provençal,

Juan-les-Pins 06160 Antibes

Tél. : 06 14 76 02 24

www.antibesjuanlespins.com

Un voyage à travers les traces du passé et les secrets de la Pinède, grands pins parasols centenaires en bord de mer, monument naturel et historique, site classé d'Antibes Juan-les-Pins, lieu emblématique d'hier et d'aujourd'hui

■ Traces, riviages et secrets de la Pinède

Visite guidée de la Pinède.

Ouverture : le 15/09/2012

Horaires : sam à 10h

Conditions d'accès : réservation

au 06 14 76 02 24. Visite à pied. Durée 1h30

RDV au square Frank Jay Gould, près

du puits face au Provençal.

Port-Abri de l'Olivette

1471 bd Maréchal Juin, 06160 Antibes

Tél. : 04 93 65 47 94 - www.olivette.asso.fr

■ Découverte du littoral en pointus au travers de balades gratuites.

Exposition de pointus sur la plage

et si la météo le permet promenade en mer

Ouverture : du 15/09/2012 au 16/09/2012

Horaires : 14h, balade de 14h30 à 16h30

Le Bar-sur-Loup

Église Saint-Jacques le Majeur

(total)

Place de la tour, 06620 Le Bar-sur-Loup

Tél. : 04 93 42 72 21 - www.lebarsurloup.fr

Monument à la croisée des styles Roman et Gothique (construction entre le XIII^e et XV^e siècles. À l'intérieur : un retable de Bréa et une Danse Macabre.

■ Visite libre / commentée

de l'Église Saint Jacques le Majeur

Ouverture : le 15/09/2012

Horaires : samedi 10h30-12h30 et 14h30-18h30



Le Bar-sur-Loup, l'église Saint-Jacques le Majeur. © OT Le Bar/Loup

Beausoleil

Riviera Palace

ouverture exceptionnelle

27 Bd de la Turbie, 06240 Beausoleil

Tél. : 04 93 78 01 55

www.beausoleil-tourisme.com

Le Riviera Palace est un ancien hôtel construit entre 1898 et 1903. Joyau de l'architecture Belle Époque, il possède un somptueux jardin d'hiver.

■ Balade au Mont des Mules

Sur ce site se trouvent les vestiges d'un oppidum classé Monument Historique en 1939. Il culmine à 291 m d'altitude et constitue une étape de l'itinéraire trans-frontalier du patrimoine romain «Via Julia Augusta». Niveau de difficulté moyen - prévoir des chaussures de marche. Départ en minibus samedi 15 septembre à 16h00.

Ouverture : du 15/09/2012 au 16/09/2012

Horaires : sam 16h

Inscription nécessaire

■ Visite guidée à pied Beausoleil centre-ville / Riviera Palace

Visite guidée à pied : départ du centre-ville, escaliers Riviera puis visite guidée du Riviera Palace et de son jardin d'hiver. Départ à 10h00.

Ouverture : du 15/09/2012 au 16/09/2012

Horaires : dim 10h

Inscription nécessaire

■ Visite guidée en minibus de Beausoleil

Histoire de la ville, présentation de quelques personnalités ayant vécu à Beausoleil, itinéraire centre-ville, quartier des Monégghetti, visite du jardin d'hiver du Riviera Palace et fin de la visite avec une escale au Foyer du Poilu.

Ouverture : du 15/09/2012 au 16/09/2012

Horaires : sam départs 9h ; 11h ; 14h

Inscription nécessaire



■ Visite libre du foyer du Poilu

Découvrez un lieu insolite, véritable maison du combattant entièrement dédiée aux souvenirs de la première et de la seconde guerre mondiale. Le foyer, inauguré le 31 janvier 1928 par le Maréchal Foch en personne, continue d'abriter d'actives associations patriotiques d'anciens combattants.

Ouverture : du 15/09/2012 au 16/09/2012

Horaires : 10h-17h

■ Visite libre du Riviera Palace

Le Riviera Palace ouvrira exceptionnellement ses portes au public pour une visite libre.

Ouverture : du 15/09/2012 au 16/09/2012

Horaires : 10h-17h

Beuil

Chapelle des Pénitents Blancs

06470 Beuil

Tél. : 04 93 02 20 20 - www.beuil.fr

Chapelle des Pénitents Blancs.

Cette chapelle construite en 1630 sur l'emplacement d'une précédente fut le siège de la Confrérie du Gonfalon et de la Miséricorde, Pénitents Blancs également voués à la Sainte Croix.

La Brigue



Tél. : 04 93 85 26 13 - www.royabevera.com

Maison du patrimoine brigasque

Accès libre aux collections du musée : mémoire des métiers, des outils et de la vie quotidienne, histoire de l'agriculture.

Ouverture : du 15/09/12 au 16/09/12

Horaires : 10h-12h et 15h-19h

Cannes

Archives municipales de Cannes Villa Montrose & Espace Calmette

(total)

1 - Villa Montrose 9 avenue Montrose 06400

Cannes 2 - Espace Calmette

18 rue du Docteur Calmette 06400 Cannes

Tél. : 04 89 82 20 60 -

<http://archives.ville-cannes.fr>

Villa Montrose : archives historiques et privées, ancien foyer du Bon Pasteur, emplacement du grand hôtel du «Prince de Galles». Espace Calmette : exposition, service éducatif, 900 m² de magasins, accueil groupes.

■ Comprendre l'ancien et le nouveau cadastre

Atelier. Connaître et comprendre ce que recouvrent les divers documents cadastraux : États de sections, matrices du bâti et du non bâti, savoir utiliser les plans et planches. Avec l'aimable concours d'un expert auprès des tribunaux, conservateur général du patrimoine honoraire, M. De Poorter.

Ouverture : du 15/09/2012 au 16/09/2012

Horaires : 10h et 15h sur inscription

■ Découverte des archives cachées

Visite commentée du lieu. Les croquis surprenants de l'album dit Mérimée, les manuscrits d'Oleg, les registres et revues des casinos, les catalogues de mobilier Galéotti, le projet fou d'Église universelle du capitaine Crist,

le crime qui secoua La Bocca en 1903, les cahiers de l'écolier Bernard Fleisch en 1944, l'univers à gémir des «sixties»... venez découvrir le patrimoine caché des archives cannoises.

Ouverture : du 15/09/2012 au 16/09/2012

Horaires : 10h-18h

■ Visite guidée de l'exposition archives-INA sur «Les années 60 à Cannes»

Exposition. Accompagnement des visiteurs, explications données sur les documents, l'iconographie offerte, visionnage de 4 montages audiovisuels à thèmes de l'INA Méditerranée (par ex. : émissions de François Chalais sur le festival du film).

Ouverture : du 15/09/2012 au 16/09/2012

Horaires : 11h et 14h sur inscription

Abbaye de Lérins

- Monastère fortifié (partiel)

Île Saint-Honorat, 06400 Cannes

Tél. : 04 92 99 54 00 - www.abbayedelerins.com

Édifice militaire à vocation monastique.

Monastère fortifié.

■ «Patrimoine architectural de l'île et Histoire de l'Abbaye»

Visite guidée et commentée sur le patrimoine monumental et architectural de l'île St Honorat.

Ouverture : du 15/09/2012 au 16/09/2012

Horaires : sam 9h45-17h - dim 11h15-17h.

Cloître Bénédictin - et Monastère Fortifié - Abbaye de Lérins (Île Saint Honorat)

Île Saint Honorat, 06400 Cannes

Tél. : 04 92 99 54 00

Deux ensembles monumentaux distincts :

- Cloître Bénédictin XIIe : ensemble claustral.

- Tour fortifiée agrandie et aménagée en monastère à partir du milieu du XVe siècle.

■ Visite guidée des intérieurs.

Les lieux monastiques construits entre le XII^e et le XIII^e siècle.

Ouverture : du 15/09/2012 au 16/09/2012

Horaires : samedi : 9h-11h/14h45-17h30

dimanche : 11h45-12h30/15h-17h30

Hôtel de Ville

Place Bernard Cornut Gentile, 06400 Cannes

Tél. : 04 97 06 40 00 - www.cannes.com

Édifié en 1876 sur les plans de l'architecte Louis Durand, cet ouvrage néo-classique est particulièrement représentatif de l'architecture du XIX^e siècle : grand ensemble néoclassique qui est considéré comme l'un des plus beaux édifices publics de la ville.

La Malmaison

47, La Croisette, 06400 Cannes

Tél. : 04 97 06 44 90 - www.cannes.fr

Pavillon annexe du Grand Hôtel

construit en 1863 sur les plans

des architectes Vianey et Blondel.

■ «Picasso, les chemins du Sud»

Jusqu'au 30 septembre, le centre d'Art La Malmaison vous propose l'exposition «Picasso, les chemins du Sud» : un parcours photographique de l'artiste, de Cannes à Vallauris, par André Villers.

Ouverture : du 15/09/2012 au 16/09/2012

Horaires : 10h-19h

Villa Domergue (partiel)

Impasse Fiesole, 06400 Cannes

Tél. : 04 97 06 44 90

www.cannes.com

Inaugurée en 1936, la demeure et ses jardins

ont été conçus par l'artiste Jean-Gabriel Domergue.

■ «Odette et Jean-Gabriel Domergue, la villa, les jardins»

Visite commentée du lieu

Ouverture : du 15/09/2012 au 16/09/2012

Horaires : 10h-18h30

Villa Rothschild

1, avenue Jean de Noailles, 06400 Cannes

Tél. : 04 97 06 44 83

www.mediatheque.ville-cannes.fr

Villa de style néo-classique, construite

en 1881 pour la baronne de Rothschild.

Son parc paysager est composé

de nombreuses essences exotiques.

■ Richesses architecturales de la Villa et de ses jardins

Visite commentée sur l'aspect architectural

intérieur et extérieur de la Villa Rothschild.

Ouverture : du 15/09/2012 au 16/09/2012

Horaires : sam 10h-12h/14h-17h - dim 14h-17h

Cagnes-sur-Mer

Musée-château de Cagnes

Haut de Cagnes Place Grimaldi, 06800

Cagnes-sur-Mer

Tél. : 04 92 02 47 30

www.cagnes-tourisme.com

Fortin médiéval remontant au XIV^e siècle.

Le Cannet

Visite des chapelles

Tél. : 04 93 45 34 27

www.mairie-le-cannet.com

■ Chapelle Notre-Dame des Anges (partiel)

Rue Lieutenant Noircarme,

06110 Le Cannet

■ Chapelle Saint-Bernardin (partiel)

Rue Sainte-Catherine,

06110 Le Cannet

■ Chapelle Saint-Sauveur-Tobiasse (partiel)

Rue Saint-sauveur, 06110 Le Cannet

■ Église Saint-Charles

Place Foch, 06110 Le Cannet

■ Église Sainte-Catherine (partiel)

Rue Sainte-Catherine, 06110 Le Cannet

■ Église Sainte-Philomène (partiel)

Rue de l'église, 06110 Le Cannet

La Tour des Calvys

Rue du Pré, 06110 Le Cannet

Tél. : 04 93 45 34 27 - www.lecannet.com

Porte le nom de la première famille

arrivée au Cannet en 1441.

La Tour des Danys

Rue de Cannes, 06110 Le Cannet

Tél. : 04 93 45 34 27 - www.lecannet.com

Tour à caractère défensif, elle est l'œuvre

des moines de Lérins.

Médiathèque

Rue des Michels, 06110 Le Cannet

Tél. : 04 93 45 82 45

www.mairie-le-cannet.fr

Salle des mariages «Bellini»

20, boulevard Sadi Carnot

BP 89, 06110 Le Cannet

Tél. : 04 93 45 49 58

www.mairie-le-cannet.fr

Cap-d'Ail

Château des Terrasses (total)

1 Avenue du Général de Gaulle,

06320 Cap-d'Ail

Tél. : 04 93 78 02 33 - www.cap-dail.fr

Édifice Belle Époque

■ Cup of tea au Château

Visite commentée du lieu. À l'occasion d'une visite théâtralisée, nous vous invitons à découvrir l'histoire du Château.

Une tasse de thé clôturera cet après-midi.

Ouverture : le 16/09/2012

Horaires : dim 14h30-15h30-16h30

Inscription nécessaire à l'Office de Tourisme

■ Visite guidée de l'Eden

Ouverture : le 15/09/2012

Horaires : sam 14h et 15h30

Inscription nécessaire : auprès de l'office de tourisme

■ Visite guidée Église Notre-Dame du Cap-Fleuri

Découverte de l'histoire de Cap-d'Ail : visite de Notre-Dame du Cap Fleuri, Église du XX^e siècle aux vitraux remarquables, puis descente sur le sentier du littoral à la découverte de la Belle Époque. Durée : 2h

Ouverture : le 15/09/2012

Horaires : sam 10h visite de l'Église - 10h45

départ sur le sentier littoral

Inscription nécessaire : départ devant

l'église, circuit à pied

Eze

Église Notre Dame de l'Assomption

Place de l'église, 06360 Eze

Tél. : 04 93 41 26 00 - www.ez-riviera.com

Église baroque du XVIII^e siècle

construite par l'architecte Spinelli.

Jardin exotique d'Eze

Rue du château - Eze-Village,

06360 Eze

Tél. : 04 93 41 26 00

www.eze-tourisme.com

Le jardin exotique d'Eze abrite

des plantes méconnues du grand public

dont on méconnaît l'utilisation, comme

par exemple l'agave sisal dont

on fait des tapis.

■ Visite commentée du village et du jardin exotique

Ouverture : du 15/09/2012 au 16/09/2012

Horaires : se renseigner auprès de l'office

de tourisme - 04 93 41 26 00.

Inscription obligatoire

La petite place Francis Blanche

Place Francis Blanche, 06360 Eze

Tél. : 04 93 41 26 00

Petite place du village dédiée à l'humoriste

Francis Blanche, tombé amoureux de ce site.

La Poterne

La Placette, 06360 Eze

Tél. : 04 93 41 26 00

Cette porte fortifiée datée du XIV^e siècle

constituait l'un des composants

d'un système défensif comprenant

les remparts et le château situé

au sommet du village.

Le Sentier de Nietzsche

Sentier Nietzsche, 06360 Eze
Au milieu des oliviers et des lentisques Nietzsche, composa des pages d'Ainsi parlait Zarathoustra qu'il qualifie lui-même de «décisives». Ce fut pour lui un vrai lieu d'inspiration.

Grasse



Ancienne Usine

de parfumerie Roure

57 Avenue Pierre Sémard, 06130 Grasse

Tél. : 04 97 05 58 36 - www.villegrasse.fr

Historique de la parfumerie à Grasse et de la maison Roure, l'une des plus anciennes entreprises grassoises de parfumerie. L'ensemble des bâtiments regroupe aujourd'hui des activités tertiaires. Visite extérieure uniquement.

■ Visite guidée de l'usine Roure

par un guide conférencier agréé par le ministère de la Culture.

Ouverture : du 15/09/2012 au 16/09/2012

Horaires : 10h30 et 11h30. Rendez-vous devant le bâtiment de la Communauté d'Agglomération Pôle Azur Provence

Cathédrale

Notre-Dame du Puy

Place du Petit Puy, 06130 Grasse

Tél. : 04 97 05 58 36 - www.ville-grasse.fr

L'ancienne cathédrale fut construite en plusieurs étapes. Appartenant à l'art roman alpin, l'édifice présente aussi de nombreux éléments caractéristiques de l'Italie du Nord. Remaniée au XVIII^e et au XVIII^e siècle, la cathédrale renferme des œuvres de l'école de Bréa, Rubens, Fragonard, Nègre... (Pas de visite pendant les offices)

■ Visite guidée de la cathédrale et du Palais (sans la tour)

par un guide conférencier agréé par le ministère de la Culture

Ouverture : du 15/09/2012 au 16/09/2012

Horaires : 14h, 15h30, 17h.

Départ devant la cathédrale

■ Visite libre

Ouverture : du 15/09/2012 au 16/09/2012

Horaires : sam de 11h-18h et dim de 13h-18h

Chapelle du Petit Paris

ouverture exceptionnelle

78 Boulevard Victor Hugo, 06130 Grasse

Tél. : 04 97 05 58 36 - www.ville-grasse.fr

Cette chapelle fut construite au début du XX^e siècle. Elle prend place dans un ensemble plus vaste qui composait l'ancien hôpital. La nef unique possède un grand volume intérieur riche en objets et en grands tableaux peints sur toile. Le tableau le plus représentatif est celui de «L'Adoration des Mages» mais nous trouvons aussi «Saint Roch» et «Sainte Germaine». Ces trois tableaux ont été peints par Jean-Louis Hoyer en 1783. Un autre tableau, également de grande dimension, est accroché au dessus de la porte de la sacristie et représente «Le Jugement Dernier» il est attribué à Gué.

■ Visite guidée

par un guide conférencier agréé par le ministère de la Culture.

Ouverture : le 15/09/2012

Horaires : samedi à 14h et 15h



Grasse: Chapelle Victoria. © Archives Communales Ville de Grasse

Chapelle Saint-Thomas de Villeneuve

ouverture exceptionnelle

Rue Trascatel, 06130 Grasse

Tél. : 04 97 05 58 36

Aujourd'hui occupée par l'école privée Jeanne d'Arc, la chapelle Saint Thomas de Villeneuve est représentative de l'art baroque provençal du XVIII^e siècle. Dès 1606 les Ursulines s'installent rue Tracastel, ces dernières abandonnent peu à peu leurs règles au profit de celles des Visitandines. En 1728 la propriété prend son aspect actuel. Un très beau retable doré polychrome y est dédié à la Visitation.

■ Visite guidée

par un guide conférencier agréé par le ministère de la Culture.

Ouverture : du 15/09/2012 au 16/09/2012

Horaires : 10h30, 14h et 16h

Chapelle Victoria

(Église Réformée de France)

65, avenue Victoria, 06130 Grasse

Tél. : 04 97 05 58 36 - www.ville-grasse.fr

Chapelle anglaise de la fin du XIX^e siècle.

■ Visite guidée

par un guide conférencier agréé par le ministère de la Culture. Chapelle anglaise de

la fin du XIX^e siècle dont la charpente est en forme de coque de navire renversé.

Ouverture : le 16/09/2012

Horaires : dim à 14h 30

RDV devant l'entrée de la chapelle

Couvent de la Visitation

ouverture exceptionnelle

15 boulevard Crouet, 06130 Grasse

Tél. : 06 20 22 58 84 - www.ville-grasse.fr

Couvent du XIX^e s.

■ Visite guidée

par un guide conférencier agréé par le ministère de la Culture

Ouverture : du 15/09/2012 au 16/09/2012

Horaires : 10h30, 15h30

Église Notre-Dame des Chênes

ouverture exceptionnelle

Place du Père Mallet,

quartier Saint-Jacques, 06130 Grasse

Tél. : 04 97 05 58 36 - www.ville-grasse.fr

Notre-Dame des Chênes fut construite dans les années 1930 sur décision du curé Mallet. Grâce aux multiples dons de bienfaisance, mais aussi à la participation de toutes les bonnes volontés aux travaux. Notre Dame des Chênes fut consacrée en 1939. Le bâtiment en béton armé adopte

un plan en croix grecque. De lumineux et très colorés vitraux l'animent.

■ Visite guidée

par un guide conférencier agréé par le ministère de la Culture.

Ouverture : le 16/09/2012

Horaires : dimanche à 14h et 15h

Palais épiscopal

Place du Petit Puy, 06130 Grasse

Tél. : 04 97 05 58 36 - www.ville-grasse.fr

L'Hôtel de Ville est l'Ancien Palais Episcopal.

■ Visite commentée de la Tour

par un guide conférencier agréé par le ministère de la Culture

Ouverture : du 15/09/2012 au 16/09/2012

Horaires : 14h, 14h45, 15h30, 16h15, 17h, 17h30 sur inscription accès impossible aux personnes à mobilité réduite

■ Visite guidée de la cathédrale et du Palais (sans la tour)

Ouverture : du 15/09/2012 au 16/09/2012

Horaires : 14h, 15h30, 17h

Inscription nécessaire : départ devant la cathédrale.

■ Visite guidée du Palais épiscopal et de la tour

Ouverture : du 15/09/2012 au 16/09/2012

Horaires : 10h30

■ Visite libre du Palais épiscopal

Il est conservé dans un état proche de son état médiéval, ce qui constitue un cas quasi unique en Provence. Il est composé du tinel (salle à manger de l'évêque), de la salle synodale (salle d'assemblée du diocèse, actuelle salle du conseil municipal), de la chapelle épiscopale et de la tour défensive.

Ouverture : du 15/09/2012 au 16/09/2012

Horaires : 10h à 12h et 14h à 18h

Lieuche

Église du Village

Place Renée Boetti, 06260 Lieuche

Tél. : 04 93 05 01 50 - www.lieuche.mairie.com

Retable de Louis Bréa : «L'Annonciation».

Lucéram

Église Sainte Marguerite de Lucéram

Village de Lucéram,

06440 Lucéram

Tél. : 04 93 79 46 50 - www.luceram.com

Édifice du XIII^e et XV^e siècle. Il possède l'un des ensembles les plus importants des retables de l'école de Louis Bréa, ainsi qu'un trésor d'orfèvreries religieuses, considéré comme le 4^{ème} de France.

■ Visite accompagnée et commentée

Ouverture : du 15/09/2012 au 16/09/2012

Horaires : sam 10h-12h, 14h-17h30

dim 10h -12h, 14h- 17h00

Menton



Service du Patrimoine

Tél. : 04 92 10 33 66 - www.tourisme-menton.fr

menton-ville-d-art-et-d-histoire.html

Basilique Saint-Michel

■ Visite du sous-sol et de son campanile

Ouverture : du 15/09/2012

Horaires : sam de 9h à 14h



Alpes-Maritimes

Jardin Fontana Rosa

■ **Visite et spectacle de danse**

Ouverture : du 15/09/2012

Horaires : sam de 15h à 17h30

spectacle de 17h30 à 18h30

Hôtel de Ville

■ **Visite du bureau du Maire**

avec le décor peint par Cocteau

Ouverture : du 16/09/2012

Horaires : dim de 9h à 12h

Monastère de l'Annonciade

■ **Visite et concert de musique sur le parvis**

Ouverture : du 16/09/2012

Horaires : dim de 14h à 18h

concert de 17h à 18h

Nice

Musée des Beaux-Arts

33, avenue des Baumettes, 06000 Nice

Tél. : 04 92 15 28 28

www.musee-beaux-arts.nice.org

Le musée est installé depuis 1928 dans une villa de 1878 : collections de peintures, sculptures et arts graphiques s'étendant du XVe au XXe siècle.

■ **La Crucifixion de Bronzino**

Visite commentée. Ce tableau d'une qualité d'exécution exceptionnelle, est une véritable découverte parmi les chefs d'œuvre du Bronzino au milieu du XVI^e siècle. Aucune ostentation, aucun détail, aucun artifice n'interrompt un état de tension extrême, né d'un réalisme rarement égalé.

Le Bronzino, considéré comme le plus grand peintre maniériste florentin, révèle ici une sobriété qui dénote une profonde remise en question de son art au service de la cour des Médicis. Entré dans les collections niçoises grâce à un legs en 1879, ce panneau de bois fut tout d'abord attribué au peintre Fra Bartolomeo (1472-1517). Il a fallu attendre l'année 2005 pour que deux éminents historiens de l'art : Philippe Costamagna et Carlo Falciani restituent l'œuvre au peintre florentin du XVI^e siècle : Agnolo Bronzino (1503-1572).

Ouverture : du 15/09/2012 au 16/09/2012

Horaires : 10h-18h

Observatoire de la Côte D'azur

Boulevard de l'Observatoire, 06000 Nice

Tél. : 04 92 00 31 12 - www.ocea.eu

Observatoire astronomique construit par Charles Garnier et comportant la plus grande coupole mobile d'Europe (construite par Gustave Eiffel).

Palais préfectoral

16 rue Alexandre Mari, 06000 Nice

Tél. : 04 93 72 20 00

www.alpes-martimes.gouv.fr et

www.usagers.ville-nice.fr/PATRIMOINE.pdf

Le palais préfectoral est l'ancienne résidence des rois de Sardaigne. Édifié dans les années 1550, il est inauguré par Charles-Emmanuel 1er en 1613. En 1814, le roi de Piémont Sardaigne l'élève au rang de résidence royale. Durant l'hiver 1856, l'impératrice de Russie est reçue à dîner par Victor-Emmanuel II, futur roi d'Italie.

■ **Visite libre du palais préfectoral**

Ouverture : du 15/09/2012 au 16/09/2012

Horaires : 10h à 12h et de 14h à 17h

Grotte du Lazaret

ouverture exceptionnelle

33 bis, boulevard Franck Pilatte, 06300 Nice

Tél. : 04 92 00 17 37 - <http://lazaret.unice.fr/> et

www.usagers.ville-ice.fr/PATRIMOINE.pdf

La grotte du Lazaret est un site archéologique du paléolithique inférieur, classé monument historique depuis 1963. Elle a servi d'abri pour les hommes préhistoriques anténéandertaliens, qui l'ont occupée de - 190 000 à - 130 000 ans. Elle est toujours en cours de fouille par le Laboratoire Départemental de Préhistoire du Lazaret (Alpes-Maritimes).

■ **Visite commentée de la grotte du Lazaret**

Présentation et visite commentée de la grotte

par groupes de 10 personnes durant 10 à 15 mn

Ouverture : du 15/09/2012 au 16/09/2012

Horaires : 9h-18h

Risso, Barla, Vérany, Cuvier, Napoléon III... se sont croisés.

■ **Le loup dans les alpes maritimes, peur, légendes et réalités...**

autour de ce thème, visite commentée et animations de l'exposition «biodiversité dans les Alpes maritimes».

Ouverture : du 15/09/2012 au 16/09/2012

Horaires : 10h-18h

Villa Arson / École et Centre National d'Art Contemporain

20 avenue Stephen Liégeard, 06000 Nice

Tél. : 04 92 07 73 73 - www.villa-arson.org

et www.usagers.ville-nice.fr

École et centre d'art contemporain depuis

40 ans, la Villa Arson est également un site

patrimonial. Elle constitue un ensemble

suspendus, véritable belvédère sur toute la ville de Nice. Des œuvres d'art contemporain créées in situ au cours des 20 dernières années, signées François Morellet, Bertrand Lavier, Maurizio Nannucci, Dan Graham, Shah Armajani, Felice Varini... jalonnent cette visite.

Ouverture : du 15/09/2012 au 16/09/2012

Horaires : 14h et 16h30

■ **Découverte de la médiathèque et des collections patrimoniales**

Découverte de l'espace de la médiathèque nouvellement renovée par l'architecte Thierry Lombardi. Ateliers : découverte de livres d'artistes et de livres rares ou précieux appartenant aux collections.

Ouverture : du 15/09/2012 au 16/09/2012

Horaires : 14h30 et 16h30

■ **Expositions du Centre national d'art contemporain et de l'École nationale supérieure d'art**

3 expositions à visiter librement, en présence de médiateurs :

À LA VIE DÉLIBÉRÉE ! Une histoire de la performance sur la Côte d'azur de 1951 à 2011, conçue comme l'aboutissement d'un programme de recherche mené par la Villa Arson depuis septembre 2007.

BEN SIGNE NICE à l'occasion du cinquantième anniversaire de la naissance de Fluxus.

Du 1er juillet au 28 octobre 2012. Un ring de boxe entouré d'une tribune, de documents et d'objets - mémoire de ses performances et de celles organisées sur la Côte d'Azur ou produits dérivés d'idées que l'artiste invente - est le théâtre d'actions que Ben organise tous les mercredis à 18h. Chaque action sera réalisée en public, filmée puis retransmise en différé sur un écran placé au centre de l'installation.

PAN ! Diplômés 2011 de la Villa Arson.

Rendez-vous annuel, cette exposition invite à découvrir un choix de pièces réalisées par les jeunes artistes tout juste diplômés.

Ouverture : du 15/09/2012 au 16/09/2012

Horaires : 14h-19h

■ **Parcours découverte du site et des expositions**

Parcours libre de l'ensemble du site.

Visite des 3 expositions en cours

Ouverture : du 15/09/2012 au 16/09/2012

Horaires : 14h-19h

■ **Un parcours en récits en écho à l'exposition A la vie délibérée !**

La performance constitue un patrimoine éphémère peu connu. Pourtant elle forme sur le territoire azuréen un lien qui traverse le temps avec une constante énergie, épousant ou croisant la plupart des courants de l'art-action des soixante dernières années. Il sera proposé au public de révéler des récits et témoignages cachés de cette aventure.

Ouverture : du 15/09/2012 au 16/09/2012

Horaires : 16h30

■ **«La Villa Arson en 3D» - Maquette interactive**

Projection. Restitution en images 3D de l'architecture de la Villa Arson sous la forme d'une maquette interactive.

Ouverture : du 15/09/2012 au 16/09/2012

Horaires : 14h-19h

Musée International d'Art Naïf Anatole Jakovsky

Château Sainte-Hélène Avenue Val Marie

Accessible par l'Avenue de Fabron,

06200 Nice

Tél. : 04 93 71 78 33

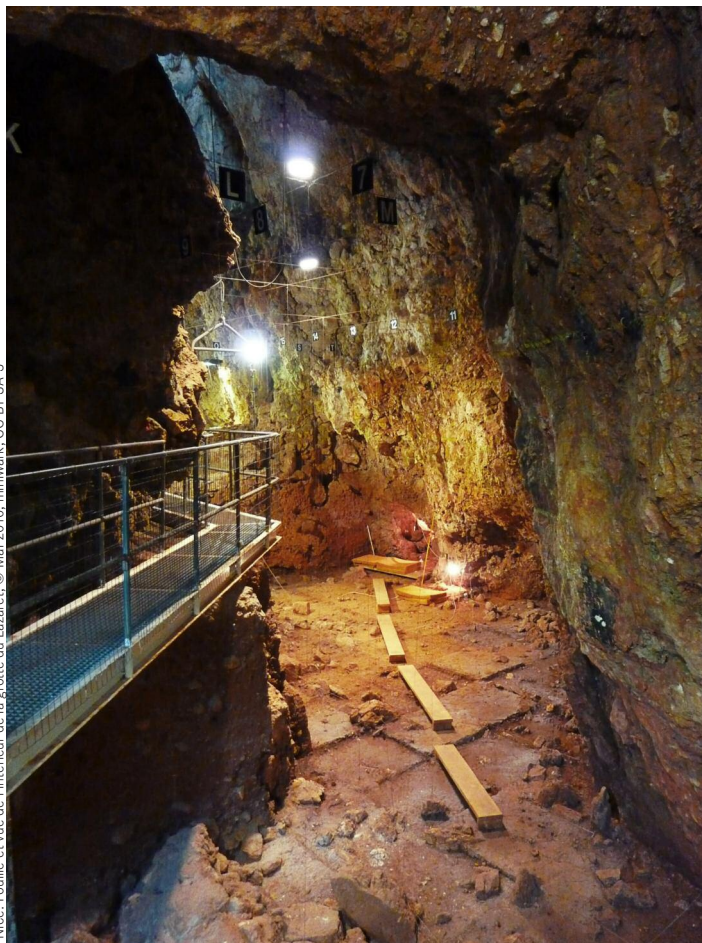

Nice. Fouille et vue de l'intérieur de la grotte du Lazaret, © Mai 2010, minilark, CC-BY-SA-3

Muséum d'Histoire Naturelle

60 bd Risso, 06300 Nice

Tél. : 04 97 13 46 80 - www.mhnnice.org

C'est le premier musée de Nice, riche d'un patrimoine de 1 200 000 spécimens.

Instrument de la connaissance de la biodiversité, témoin de la richesse et de la fragilité des milieux naturels (XIXe et XXe s.), il est profondément ancré dans l'histoire de Nice, ce qui en fait un établissement unique en son genre. Rencontre avec les naturalistes fondateurs qui ont porté loin dans le monde le renom de Nice.

Histoire riche en événements surprenants, insoupçonnés où des personnages comme

architectural singulier, érigé au milieu d'un jardin méditerranéen, qui regroupe l'ancienne demeure de la famille Arson (XIX^e s.) aujourd'hui enchâssée dans des constructions modernes conçues en 1970 par Michel Marot.

■ **«La Villa Arson, patrimoine historique et architectural»**

Découverte accompagnée du site, de son histoire, son architecture et de la Villa Arson d'aujourd'hui à travers les missions de son école supérieure d'art et de son centre national d'art contemporain. Ce parcours est en particulier l'occasion de découvrir, après travaux de rénovation, le nouvel aménagement des terrasses en jardins

www.musee-jakovsky-nice.org

Le musée a été installé dans l'ancienne demeure du parfumeur François Coty (1874-1934), le Château Sainte Hélène. Cette demeure dont l'architecture a été remaniée entre 1922 et 1930 est entourée d'un parc aux essences les plus rares.

■ Trésors cachés, Anatole Jakovsky et ses artistes

Visite commentée du lieu. À l'occasion des 30 ans du Musée, une présentation inédite révélera les relations qui ont uni Anatole Jakovsky aux artistes les plus célèbres du XX^e siècle : Chaissac, Kandinsky, Picasso, Braque... mais aussi Jules Lefranc, Jean Fous et même Wilhelm Uhde. Des œuvres au parcours singulier, correspondances inédites, photos exceptionnelles dévoileront les liens entre ces artistes et le « Pape des Naïfs ».

Ouverture : du 15/09/2012 au 16/09/2012

Horaires : 15h sur inscription

Saint-Blaise

Moulin à huile du XVIII^e siècle et ruines du Château «CASTELLO» du XIII^e siècle

ouverture exceptionnelle
1, chemin de l'Amandier, 06670 Saint-Blaise
Tél. : 04 93 79 72 93 -
www.mairie-saint-blaise06.fr

De type génois avec une superbe roue à augets, meules en pierre, et engrenages en bois, le tout d'origine. Ruines du château médiéval dites le Castello (accès pédestre uniquement)

Saint-Paul de Vence

Village de Saint-Paul de Vence

ouverture exceptionnelle
Village de Saint-Paul de Vence,
06570 Saint-Paul
Tél. : 04 93 32 86 95
www.saint-pauldevence.com
Le village de Saint-Paul de Vence conserve plusieurs monuments classés au titre des Monuments Historiques ou inscrits à l'Inventaire : patrimoine religieux, militaire, civil... Le village et ses abords ont été inscrits le 13 mars 1967 au titre des sites.

■ Histoire et histoires de Saint-Paul de Vence

Visite commentée du lieu. Découverte du patrimoine et de l'histoire mais aussi des anecdotes et légendes qui ont forgé l'âme du village.

Ouverture : le 15/09/2012

Horaires : 11h (à confirmer) Départ de l'Office de Tourisme (2 rue Grande)

■ La chapelle Folon

Exposition. Fidèle de Saint-Paul de Vence, Folon a réalisé pour le village le décor intérieur de la chapelle des Pénitents Blancs
Ouverture : du 15/09/2012 au 16/09/2012
Horaires : 11-13h / 15-18h

■ Musée d'Histoire Locale

François 1^{er} et d'autres personnages réalisés par le Musée Grévin vous feront revivre les grandes heures de l'histoire de Saint-Paul de Vence.

Ouverture : du 15/09/2012 au 16/09/2012

Horaires : 11-13h / 15-18h

■ Patrimoine religieux

Visite commentée du lieu. Découverte de l'Eglise Collégiale et d'anciennes chapelles

rurales, témoins de la vie villageoise et religieuse d'antan.

Ouverture : le 16/09/2012

Horaires : 11h (à confirmer) Départ de l'Office de Tourisme (2 rue Grande)

■ Promenade nocturne à la lanterne

Visite commentée exceptionnelle dès le vendredi. À Saint-Paul de Vence la nuit métamorphose le village : dans la pénombre, à la lueur des lanternes vous découvrirez un village différent, intime. L'église, les chapelles et les ruelles bordées de maisons aux ombres inquiétantes vous livreront leurs secrets et leurs légendes.

Ouverture : les 14/09/2012 et 15/09/2012
Horaires : 21h (à confirmer) sur inscription

Office de Tourisme - départ de l'Office de Tourisme

Saint-Sauveur-sur-Tinée

Ouvrage Maginot de la frassinéa

Saint-Sauveur-sur-Tinée,
06420 Saint-Sauveur-sur-Tinée
Tél. : 06 64 26 34 61
www.la-madeleine.asso.fr/
Petit ouvrage de barrage de route situé avant le village de Saint-Sauveur-sur-Tinée

■ Visite commentée de l'ouvrage.

de la chambre de tir avec l'armement de l'époque, du poste de radio, historique et description de la construction de la ligne Maginot du sud est, historique des combats de juin 1940 sur le front des Alpes à l'aide d'un panneau explicatif composé de photos. La casemate et son équipage ont été cités à l'ordre de l'armée par le général Orly.

Ouverture : du 15/09/2012 au 16/09/2012

Horaires : 9h-18h - **Tarifs** : 3 €

La Turbie

Trophée d'Auguste

Avenue Albert 1^{er},
06320 La Turbie
Tél. : 04 93 41 20 84
www.monuments-nationaux.fr
Monument commémoratif à la gloire de l'Empereur romain.

■ Les gladiateurs, héros du Haut-Empire romain

Exposition

■ Spectacle de Gladiateurs et Jeux Antiques

Les gladiateurs s'affrontent et vous présentent l'histoire de cet art de la guerre qui dura plus de 800 ans. Plusieurs démonstrations au cours de la journée.

Ouverture : le 16/09/2012

Horaires : dim 10h-18h

■ Visites libres et guidées

Historique du trophée. Exposition de gravures, moulages, maquettes, vidéo.
Ouverture : du 15/09/2012 au 16/09/2012
Horaires : 9h30-13h/14h30-18h

Vallauris

Musée Magnelli, musée de la Céramique

Place de la Libération, 06220 Vallauris
Tél. : 04 93 64 71 83
www.vallauris-golfe-juan.fr
Le château de Vallauris, ancien prieuré

de l'Abbaye de Lérins abrite aujourd'hui le musée Magnelli, musée de la céramique.

Vence

Association Robert Barriot Art et Feu

Ouverture exceptionnelle
4, Résidence La Bergerie -
2431 route de Cagnes - 06140 Vence
Découverte de la collection exceptionnelle des œuvres de Robert Barriot, peintre, émailleur, sculpteur, qui révolutionna avec ses grands émaux sur cuivre repoussés (plus de 2m de haut) 5000 ans d'histoire de l'émail. Ses émaux, véritable prouesse technique et merveille de l'alchimie, sont reconnus par ses pairs «Uniques au monde». Certaines œuvres sont classées Monuments Historiques.

■ Visite guidée par la famille de l'artiste

Uniquement sur rendez-vous

Contact : Catherine Bonnin-Barriot
06 84 53 09 14

Villefranche-sur-Mer

Citadelle Saint Elme

Place Emmanuel-Philibert, 06230 Villefranche-sur-Mer

Tél. : 04 93 76 33 33

www.villefranche-sur-mer.fr

Forteresse bastionnée de 3 ha de superficie édifiée en fond de rade.

■ Chasse au trésor «Patrimoines cachés»

Venez en famille retrouver les grands personnages de l'Histoire de Villefranche-sur-Mer, qui vous attendent au détour de ruelles grâce à une chasse au trésor pleine d'humour et de rebondissements !

Ouverture : le 16/09/2012

Horaires : dimanche à 14h30

Réservation obligatoire : tél. 04.93.76.33.27

■ Visites au bout du crayon

Atelier. Venez en famille redécouvrir les sites magiques de Villefranche-sur-Mer, grâce à un atelier itinérant de mise en couleurs des œuvres de Sylvie T, sous sa tutelle bienveillante.

Ouverture : le 15/09/2012

Horaires : samedi à 10h et à 15h

Réservation obligatoire : tél. 04.93.76.33.27

■ Visites libres des musées de la Citadelle

Visites libres du musée Volti, Goetz-Boumeester ainsi que de la Collection Roux
Ouverture : du 15/09/2012 au 16/09/2012
Horaires : sam 10h-12h/15h-18h30 dim 15h-18h30



Gladiateurs : © Nadiège BERRO



Bouches-du-Rhône

Aix-en-Provence

Bastide de la Félicité

ouverture exceptionnelle
595 route des Milles, 13090 Aix-en-Provence
Édifiée en 1710 par Jean-Baptiste de Félix du Muy, conseiller au Parlement, cette bastide du XVIII^e s., très représentative des bastides de la campagne aixoise, a conservé son jardin à la française.
Visite guidée par le propriétaire.
Ouverture : le 16/09/2012
Horaires : dim 10h-12h et 14h-17h.

Maison Méditerranéenne des Sciences de l'Homme

MMSH - 5 rue du Château de l'Horloge - BP 747, 13094 Aix-en-Provence
Tél. : 04 42 52 40 42
www.mmsh.univ-aix.fr
La «Maison Méditerranéenne des Sciences de l'Homme» est un centre de recherche spécialisé sur les études méditerranéennes, relevant d'Aix-Marseille Université et du CNRS. Elle regroupe sur un même site 10 unités de recherche ainsi qu'une unité de service et de recherche, outil de structuration de la recherche en sciences humaines et sociales. Le bâtiment, moderne et d'inspiration méditerranéenne a été construit dans les années 90. Il est constitué de deux ailes, que relie des jardins et fontaines à l'orientale. Ce lieu abrite également une importante médiathèque et la Bibliothèque d'Antiquité d'Aix, il accueille nombre de rencontres scientifiques ou publiques. Il a volontairement été construit au cœur d'un des quartiers les plus populaires d'Aix-en-Provence : Jas-de-Bouffan (ligne de bus n°6, arrêt Picasso).
■ Inauguration et visite virtuelle de la «e-médiathèque»
Visite commentée du lieu. Plateforme numérique documentaire innovante, la e-Médiathèque sera inaugurée à l'occasion des Journées du Patrimoine 2012 : visite virtuelle, exposition (le trésor de la Méditerranée)
Ouverture : du 15/09/2012 au 16/09/2012
Horaires : à préciser

Association Latitudes Latines

La Tour du mail 16 av des Belges, 13100 Aix-en-Provence
Tél. : 06 14 47 24 42 -
www.wix.com/latitudeslatines/LL
Association ayant pour but des échanges culturels entre la France et la Roumanie sur le thème de la Latinité et de son patrimoine.

Centre aixois des Archives départementales

ouverture exceptionnelle
25 allée de Philadelphie, 13100 Aix-en-Provence
Tél. : 04 13 31 57 00 - www.archives13.fr
Le centre d'Aix conserve les archives des institutions ayant ou ayant eu leur siège à Aix, du XI^e siècle à nos jours. Fonds présents : Parlement et États de Provence, Intendance de Provence, notaires, clergé régulier et séculier, hôpitaux, hypothèques, cadastre et impôts, justice, administrations d'Etat, fonds iconographiques, fonds privés... Au total, plus de 60 000 boîtes d'archives conservées, à quoi s'ajoutent des plans,

des photos... Une bibliothèque historique de plus de 6000 références complète cet ensemble.

■ Les canaux en Provence. L'eau des villes et l'eau des champs
Exposition. L'ancienneté et l'importance des aménagements hydrauliques de la Provence ne sont plus à vanter. L'exposition présentera, de manière complète et pédagogique, les principaux documents qui illustrent les différentes solutions mises en œuvre selon les époques et les magnifiques réalisations qui ont résulté du génie humain pour surmonter les contraintes de la nature.
Ouverture : du 14/09/2012 au 03/02/2013
Horaires : 10h-18h - **Départ des visites** toutes les heures, sauf temps de midi.

■ Visite guidée des réserves des Archives
Présentation de documents anciens, explication sur les conditions de conservation, le métier, les enjeux de l'électronique dans la production de documents d'archives...

Ouverture : du 15/09/2012 au 16/09/2012
Horaires : 10h-18h - **Départ des visites** toutes les 1/2 heures, sauf temps de midi.

Fondation Vasarely

Jas de Bouffan 1 av Marcel Pagnol, 13100 Aix-en-Provence
Tél. : 04 42 20 01 09
www.fondationvasarely.org
Bâtiment édifié en 1973 par l'artiste Victor Vasarely pour accueillir son œuvre.
■ Ateliers pédagogiques à la Fondation Vasarely : un regard nouveau
Ces ateliers de découverte permettront de se familiariser avec l'œuvre de Victor Vasarely à partir des notions de formes, couleurs et illusions optiques.
Ouverture : du 15/09/2012 au 16/09/2012 -
Horaires : sam 10h-13h et 14h-18h - dim 11h-13h et 14h-17h

■ De l'Op-Art à la cité polychrome du bonheur
Visite commentée du lieu. Laissez vous guider au cœur de ce bâtiment lumino-cinétique et laissez vous transporter par les intégrations architectoniques, exemples remarquables de l'Op-art.

Durée : 1 h par Alain Duret
Ouverture : du 15/09/2012 au 16/09/2012
Horaires : 11h, 14h30 et 16h30
■ Exposition «Fondation Vasarely : un regard nouveau»
Exposition de photos Avant-Après Exposition de photos d'archives de la construction du Centre architectonique et présentation du projet architectural de rénovation du bâtiment, dans le cadre du Plan Musée 2011-2013.

Ouverture : du 15/09/2012 au 16/09/2012
Horaires : 10h-13h et 14h-18h
■ Parcours chorégraphique - Fondation Vasarely : un regard nouveau
Atelier. La Fondation Vasarely invite le public à un parcours chorégraphique au cœur des alvéoles en écho avec les œuvres cinétiques. Durée : 2 h par Andréa Pérekonic, danseuse-chorégraphe
Ouverture : du 15/09/2012 au 16/09/2012
Horaires : 14h30

■ Un ange à ma table
Atelier. D'après l'étude «Les voisins de Vasarely», menée en 2011 par l'Université populaire du Pays d'Aix, les habitants du territoire du Jas de Bouffan, considèrent que

ce lieu ne leur appartient pas ; ils souhaiteraient participer à des concerts, des spectacles, du land art... pour retrouver la dimension hospitalière voulue par Victor Vasarely. La solution est peut-être dans la mise en place d'un projet dans les espaces extérieurs de la Fondation. Paradoxalement, ce lieu d'arts contemporains emblématique de l'espace architectural du Jas de Bouffan représente une partie de l'identité et voire même sacralisé par les habitants, mais aussi sanctuarisé car ils n'y viennent pas. Pour ces raisons la Cie Trafic d'arts II, l'université Populaire du pays d'Aix et la Fondation Vasarely se proposent pour les Journées Européennes du Patrimoine 2012 de faire un événement sur le thème de l'Hospitalité.
Ouverture : du 15/09/2012 au 16/09/2012
Horaires : la journée

Pavillon Noir

530 Avenue Mozart, 13100 Aix-en-Provence
Tél. : 0811 020 111 - www.preljocaj.org
En octobre 2006, le Ballet Preljocaj a investi le Pavillon Noir conçu par l'architecte Rudy Ricciotti. Doté de 4 studios de répétition et d'un théâtre de 378 places, le Pavillon Noir est le premier centre de production construit pour la danse où les artistes peuvent mener leur processus de création en intégralité, du travail en studio jusqu'à la représentation sur scène.

■ Découverte du Pavillon Noir et du Ballet Preljocaj
Découvrez le fonctionnement du lieu, des studios aériens au théâtre souterrain.
Ouverture : du 15/09/2012 au 16/09/2012
Horaires : 15h-18h sur réservation

Arles

Musée Réattu

10, rue du Grand Prieuré, 13200 Arles
Tél. : 04 90 49 37 58 - www.museereattu.fr
Musée des Beaux-Arts, d'art moderne et d'art contemporain de la ville d'Arles situé dans un ancien Grand Prieuré de l'ordre de Malte.

■ Visite libre
Ouverture : du 15/09/2012 au 16/09/2012
Horaires : 9h-19h

Museon Arlaten

31, rue de la République, 13200 Arles
Tél. : 04 13 31 51 90 - www.museonarlaten.fr
Musée départemental d'ethnographie

■ «L'homme et sa machine»
Visite théâtralisée d'environ 40 minutes aux anciens ateliers SNCF d'Arles - tout public. Lors d'une visite du site, nous invitons les spectateurs à partager la relation singulière entre l'homme et la machine, une relation si intime qu'on pourrait se demander qui est le moteur de l'autre...
Ouverture : du 15/09/2012 au 16/09/2012
Horaires : 16 h rendez-vous devant l'entrée principale des anciens ateliers SNCF (sous l'horloge).

Aubagne

Médiathèque Marcel Pagnol

Rue du Lieutenant Flandi, 13400 Aubagne
Tél. : 06 07 49 47 26

■ L'hôtel de Bausset à la lumière

Série de trois causeries autour d'un patrimoine local méconnu : le décor renaissance de l'Hôtel de Bausset
Le contexte national des Guerres de Religion par Georges Mérentier Histoire d'un complot par Claude Valentin L'hôtel de Bausset : un témoin de la renaissance provençale par Sandra Rouqueirol
Ouverture : le 15/09/2012
Horaires : samedi à 14h30
■ Au carrefour des époques
Visite commentée et en musique des rues Martinot, Rastegue et Laget faisant voyager les visiteurs des années 1950 au XVI^e siècle suivi d'un moment d'expression théâtrale évocateur du XVI^e siècle devant l'Hôtel de Bausset.
Ouverture : le 16/09/2012
Horaires : dimanche départ 9h30 au 14 bd Jean Jaurès

Les Baux-de-Provence

Musée d'histoire et d'archéologie des Baux-de-Provence

ouverture exceptionnelle
Ville des Baux de Provence, 13520 Les Baux-de-Provence
Tél. : 06 20 53 19 10
Exploration de la face cachée des Baux à travers de mystérieuses cavités, galeries et autres passages secrets. Le conservateur vous invite à une promenade insolite pour vous laisser découvrir ses secrets et ses trésors patrimoniaux. Du sous-sol aux hôtels particuliers des Baux, des dizaines de lieux ont disparu. Complètement pour certains, comme l'Ilot Post Tenebras Lux, résidence de l'aristocratie protestante ; partiellement pour d'autres, comme le corps de garde ou la prison dont les ruines révèlent une partie de l'histoire révolutionnaire. Les écrits s'y rapportant en témoignent. Fait troublant, certains de ces lieux se sont métamorphosés au cours des temps pour rester des endroits stratégiques du village. À commencer par le grenier de l'Hôtel Manville, qui a donné l'espace nécessaire pour conserver l'ensemble des œuvres d'Art du Musée. Ces sites sont fermés au public et parfois oubliés rejoignant les lieux secrets cachés ou insolites qui révèlent une architecture inattendue, aux antipodes du village touristique.

■ Visite guidée
À l'occasion de l'exposition sur l'érotisme des Gaulles, le musée proposera des visites guidées afin de découvrir tous les aspects de la société gallo-romaine du II^e siècle avant J.C au III^e siècle après J.C. Réservation obligatoire à l'office du tourisme : 04 90 54 34 39
Ouverture : le 16/09/2012
Horaires : dim 11h-17h

Boulbon

Randonnée paysage et patrimoine

Départ Place Gilles Léontin, 13150 Boulbon
Tél. : 04 90 43 91 85 - www.mairie-boulbon.fr
■ Randonnée

L'association «Les amis du vieux Boulbon» organise une Randonnée dans la Montagnette sur sentiers et pistes, permettant de découvrir les monuments situés à l'extérieur

du village ainsi que des sites naturels ou façonnés par l'homme. RDV Place Gilles Léontin. Durée approximative de 5h. Bonne condition physique, et chaussures de marche recommandées.

Ouverture : le 16/09/2012

Horaires : dim 10h-16h réservation obligatoire, 20 personnes max.

Chapelle Saint-Julien

ouverture exceptionnelle
Route de Boulbon - Saint-Michel de Frigolet,
13150 Boulbon

Tél. : 04 90 43 91 85

www.mairie-boulbon.fr

Chapelle romane du XIIe siècle située à l'extérieur du village

■ **Randonnée Paysages et Patrimoine**

Visite commentée du lieu. au cours de la randonnée.

Ouverture : le 16/09/2012

Horaires : dim 10h - RdV place Gilles Léontin

Inscription nécessaire

Chapelle Saint-Marcellin (partiel)

ouverture exceptionnelle
Montée du cimetière, 13150 Boulbon

Tél. : 04 90 43 90 92

www.mairie-boulbon.fr

Chapelle romane rurale (XI-XIIe siècles) intégrée en partie dans le cimetière.

■ **Visite libre.**

Un peu à l'extérieur du village, la chapelle Saint-Marcellin (église paroissiale primitive) est, de par ses qualités architecturales et le paysage dans lequel elle s'inscrit, l'une des plus intéressantes chapelles romanes de Provence. Construite au XIe siècle, elle a été fortement remaniée au siècle suivant.

Ouverture : du 15/09/2012 au 16/09/2012

Horaires : 14h30-17h30

Église Sainte-Anne (total)

Impasse Jollion dans le village,
13150 Boulbon

Tél. : 04 90 43 90 92 - www.mairie-boulbon.fr

Construite en 1628 sur l'emplacement d'une chapelle romane.

■ **Visite dans le cadre du circuit de Boulbon**

L'église est exceptionnellement ouverte pour la visite guidée consacrée au village de Boulbon et à ses monuments.

Ouverture : du 15/09/2012 au 16/09/2012

Horaires : sam 14h30 - dim 10h : RV Place Gilles Léontin

Le village de Boulbon et ses monuments

Départ place Gilles Léontin - dimanche
14h30, 13150 Boulbon

Tél. : 04 90 43 90 92 - www.mairie-boulbon.fr

■ **Circuit, parcours**

L'association «Les amis du vieux Boulbon» organise une visite guidée du village et ses monuments, en cinq étapes : Statue St-Christophe (XIVe siècle), les abords du château féodal, l'église Sainte-Anne (XVIIe siècle), la chapelle St-Marcellin (XIIe siècle). C'est le village lui-même que l'on découvre : ses parties de remparts encore existantes, ses portes fortifiées et les tours de défense ainsi que ses rues typiques.

Ouverture : du 15/09/2012 au 16/09/2012

Horaires : sam 14h30 - dim 10h.

Rendez-vous place Gilles Léontin

Inscriptions souhaitées.

Moulin Bonnet (partiel)

Boulbon, 13150 Boulbon

Tél. : 04 90 43 90 92 - www.mairie-boulbon.fr

Moulin à vent du XVIIIe siècle, restauré en 2000, situé dans la Montagnette.

■ **Visite commentée**

Accueil par les meuniers bénévoles. Le mécanisme complet a été refait à l'identique. Seul moulin dans la région à être en état de marche et en capacité de moudre les céréales. Si la météo est favorable, les visiteurs pourront apprécier ce patrimoine en activité.

Ouverture : du 15/09/2012 au 16/09/2012

Horaires : 14h30-17h30

Châteauneuf-les-Martigues

Archives Municipales (total)

ouverture exceptionnelle
Pôle culturel Jean-Claude Izzo Avenue des Anciens Combattants,
13168 Châteauneuf-les-Martigues

Tél. : 04 42 09 35 68

Bâtiment abritant la médiathèque, la maison de la musique et la totalité du fonds des archives municipales de la ville.

■ **«Sur les traces d'Henri Fabre»**

En 2010, les villes de Martigues et de Châteauneuf-les-Martigues fêtaient le centenaire du 1er vol en hydravion. Afin de pérenniser le travail en commun mené par

les deux villes, ces dernières mettent en place un parcours matérialisé sur le territoire. Visite guidée en bus au départ de la galerie d'Histoire de Martigues en direction de la base nautique Gérard Poret à la Mède pour découvrir les lieux de mémoires dédiés à Henri Fabre.

Ouverture : le 15/09/2012

Horaires : sam 10h30 - **Gratuit** : Non -

Conditions d'accès : inscription auprès des archives de Martigues (réservation du bus)

■ **Les archives communales : un patrimoine caché**

Visite commentée du lieu. Découverte des pièces les plus anciennes des archives et de leur lieu de conservation habituellement fermé au public.

Ouverture : le 15/09/2012

Horaires : sam 15h-16h sur inscription

à l'accueil du pôle culturel Izzo

Chapelle Sainte-Cécile (partiel)

ouverture exceptionnelle
Boulevard Armand Audibert, 13220 Châteauneuf-les-Martigues

Tél. : 04 42 76 89 37

http://www.chateauneuf-les-martigues.fr

Chapelle d'architecture romane implantée sur d'anciennes sépultures romaines.

■ **Le Terroir Châteauneuvais : un terroir caché et insolite**

Conférence et diaporama animé par Yves et Annie Olive

Ouverture : le 15/09/2012

Horaires : sam 17h

■ **Visite commentée**

Visite de la Chapelle, des jardins et de l'exposition de photographies proposée par l'Office de Tourisme

Ouverture : le 15/09/2012

Horaires : sam 16h

Musée des Amis du Castrum Vetus

4 Montée des ruines,
13220 Châteauneuf-les-Martigues

Tél. : 04 42 76 80 56

Ancien hôtel particulier de la famille Seystres-Caumont, dernier seigneur de Châteauneuf transformé en musée et rénové. Il offre 8 salles consacrées aux collections trouvées sur la commune depuis le mésolithique jusqu'à la période médiévale. Le Musée possède également une salle de géologie et une salle sur l'histoire des seigneurs de la commune.

Ouverture : le 16/09/2012

Horaires : dim 15h-18h

■ **Visite commentée de l'abri préhistorique de la Font-aux-Pigeons et du sentier de découverte**

Abri sous roche occupé par les premiers habitants de Châteauneuf-les-Martigues de 6500 à 2500 avant J-C, un des plus anciens sites préhistoriques du pourtour de l'Étang de Berre.

Ouverture : le 16/09/2012

Horaires : dim 15h

Place Bellot (partiel)

13220 Châteauneuf-les-Martigues

Tél. : 04 42 09 35 68 -

www.chateauneuf-les-martigues.fr

Place de la mairie, place centrale piétonnière pour les animations des journées du patrimoine.

■ **Animations et ateliers pratiques sur la Préhistoire**

Démonstration de techniques, savoir-faire

tout au long de la journée, découverte de la vie et des techniques à l'époque de nos lointains ancêtres. Des ateliers sur l'art pariétal, les parures, l'outillage et les armes seront animés par les membres de l'association Silex Fac-similé et le personnel du pôle culturel. Également à découvrir l'exposition «L'Homme dans la préhistoire» prêtée par la bibliothèque départementale de prêt et de nombreux ouvrages de la médiathèque.

Ouverture : le 16/09/2012

Horaires : dim 10h-18h

Pôle Culturel Jean-Claude Izzo (total)

Avenue des anciens combattants, 13220 Châteauneuf-les-Martigues

Tél. : 04 42 09 22 83 -

www.mediatheque-chateauneuf-les-martigues.fr

Bâtiment contemporain regroupant la médiathèque, les archives et la maison de la musique, ayant une large vocation de valorisation culturelle.

Ouvert du mardi au samedi de 10h à 18h

■ **«La Pêche au mésolithique» par Toomai Bouchet**

Conférence et démonstration des outils et techniques de pêche

Ouverture : le 15/09/2012

Horaires : 18h30

Salle Léo Lagrange (partiel)

3 place Bellot, 13220 Châteauneuf-les-Martigues

Tél. : 04 42 76 89 37

www.chateauneuf-les-martigues.fr

■ **Tirage au sort des trabaques**

Définir les emplacements de pêche dans l'étang de Bolmon, telle est la finalité de ce rendez-vous profondément ancré dans les traditions provençales.

Ouverture : le 16/09/2012

Horaires : dim 18h

Châteaurenard

Distillerie Frigolet Liqueur

26 rue Voltaire, 13160 Châteaurenard

Tél. : 04 90 94 11 08

www.frigoletliqueur.com

■ **Visite libre ou guidée**

De la distillerie : matériel ancien (alambics, cornues, cuves), découverte des aspects techniques de fabrication de la liqueur (herbes aromatiques).

Ouverture : du 15/09/2012 au 16/09/2012

Horaires : 9h-12h, 14h-18h

Église de Châteaurenard (partiel)

Place de l'Église, 13160 Châteaurenard

Tél. : 04 90 24 25 50 www.chateaurenard.com

Église Saint-Denis, influences gothiques et romanes.

■ **Démonstration d'orgues.**

Visite commentée du lieu

Ouverture : du 15/09/2012 au 16/09/2012

Horaires : 14h30-18h si pas d'offices religieux

Musée des vieux outils agraires (partiel)

ouverture exceptionnelle

31bis rue Jentelin, 13160 Châteaurenard

Tél. : 04 90 90 11 59 - www.chateaurenard.com

Le musée est consacré à la collection d'outils agraires léguée par M. André Vachet.

Exposition temporaire 2012 : la Bouvino et les taureaux

Boulbon. Chapelle Saint-Marcellin © Mairie de Boulbon





Bouches-du-Rhône

Salle des Pénitents Gris (partiel)
Village, 13160 Châteaurenard
Tél. : 04 90 24 25 50
www.ville-chateaurenard.fr
Ancien Hôtel Dieu à la montagne
(extérieur uniquement)

La Ciotat

Chapelle des Pénitents Bleus - «Notre Dame de Grâce» (partiel)
Esplanade du 8 mai 45, 13600 La Ciotat
Tél. : 04 42 08 88 67 - www.laciotat.com
Chapelle des Pénitents Bleus restaurée.

■ Exposition Gilbert Ganteaume

Rétrospective de l'artiste. Exposition historique
Ouverture : du 15/09/2012 au 16/09/2012
Horaires : 14h/19h

Chapelle Sainte-Anne

Ville, 13600 La Ciotat
Tél. : 04 42 08 88 68
Chapelle ornée et décorée. Ancienne chapelle des Pénitents noirs.
Visite du lieu
Ouverture : du 15/09/2012 au 16/09/2012
Horaires : 15h/19h

Cinéma Eden-Theâtre

Bd Georges Clémenceau, 13600 La Ciotat
■ Pose de la première pierre
Dans le cadre des travaux de restauration de l'Éden.
Ouverture : du 15/09/2012 au 16/09/2012
Horaires : à définir

Église Notre-Dame

Vieux Port, 13600 La Ciotat
Tél. : 04 42 08 88 68
Eglise paroissiale.
■ Animations autour de l'orgue
À 17h15 animation autour de l'histoire de l'église et de l'orgue de François Maderet l'orgue de cinéma. À 17h45, concert d'orgues organisé par l'association Arts et Mouvements
Ouverture : le 16/09/2012
Horaires : dim 17h15 et 17h45

Galerie du Port ①

Quai Ganteaume, 13600 La Ciotat
■ La Ciotat, autrefois et aujourd'hui
Exposition. La galerie du port est une salle



La Ciotat. Musée Ciotaden. © Musée Ciotaden

d'exposition municipale de La Ciotat.
Une exposition de photos y sera organisée par le service des archives de la ville, présentant des photos de La Ciotat des années 50/60. Un jeu est organisé pour reconnaître les quartiers de la ville aujourd'hui, à partir des photos anciennes.
Ouverture : du 15/09/2012 au 16/09/2012
Horaires : 14h à 19h

L'histoire du cinéma (partiel)

Ville, 13600 La Ciotat
Tél. : 04 42 08 88 67
Documents, photos, vidéos, films relatant l'histoire du cinéma.

Musée Ciotaden

1, quai Ganteaume, 13600 La Ciotat
Tél. : 04 42 71 40 99
Ancien hôtel de ville de La Ciotat inauguré en 1864 de style Napoléon III. Propriété de la commune.

■ Exposition Les trésors cachés du Musée

Le musée, à l'occasion de la thématique nationale présentera ses trésors cachés, tableaux, objets, documents que le public ne connaît pas et qui n'ont jamais été présentés.
Ouverture : du 15/09/2012 au 16/09/2012
Horaires : 15h/18h - **Gratuit** : Non
■ Visite du musée Ciotaden
Ouverture : du 15/09/2012 au 16/09/2012
Horaires : 15h/18h - **Gratuit** : Non. 1/2 tarif

Pavillon de travail d'Émile Ripert ①

ouverture exceptionnelle
Impasse du Secadou, 13600 La Ciotat
Visite du pavillon de travail du poète Ciotaden
■ Visite commentée du lieu
Visite du lieu, exposition, animation poétique
Ouverture : du 15/09/2012 au 16/09/2012
Horaires : 17h/19h

Villa Michel Simon

ouverture exceptionnelle
Chemin du sémaphore, 13600 La Ciotat
Vieille bastide du XVIII^e siècle ayant appartenu au célèbre acteur Michel Simon.
■ Visite de la propriété
Visite de la maison et des espaces extérieurs.
Ouverture : du 15/09/2012 au 16/09/2012
Horaires : 14h à 18h

Visite du quartier Saint Jacques

ouverture exceptionnelle)
Ville de La Ciotat, 13600 La Ciotat
Tél. : 04 42 08 88 67 - www.laciotat.com
Patrimoine architectural du centre ville historique de La Ciotat
■ Visite du centre ville, quartier Saint Jacques
Ouverture : le 16/09/2012
Horaires : dim 14h30/17h

Fontvieille

Aqueducs et meunerie de Barbegal

Barbegal, 13990 Fontvieille
Tél. : 04 90 54 67 49
www.fontvieille-provence.com
Plus grande concentration connue de puissance mécanique du monde antique, les aqueducs et les moulins de Barbegal composaient un ouvrage exceptionnel, composé de deux aqueducs parallèles conduisant l'eau potable vers la cité d'Arles.



Fontvieille. Aqueducs de Barbegal © Service communication de la mairie de Fontvieille

■ Découverte des Aqueducs et de la Meunerie de Barbegal

Visite commentée du lieu.
Ouverture : le 15/09/2012
Horaires : 14h réservation obligatoire auprès de l'Office municipal de tourisme

Le Mont Paon

D33 a, 13990 Fontvieille
Tél. : 04 90 54 67 49
www.fontvieille-provence.com

■ Conférence à la salle Polyvalente

Bernard Souveton vous décrira son aventure lors de la création de la carte de France réalisé en pierre de taille.
Ouverture : le 15/09/2012
Horaires : sam 18h

■ Découverte du Mont Paon

Visite commentée du lieu. Venez découvrir les avancées des fouilles archéologiques avec un chercheur du C.N.R.S.
Ouverture : le 16/09/2012
Horaires : dim 14h à 15h30 réservation auprès de l'office municipal - rendez-vous au pied du site à 13h30

Les puits du village de Fontvieille

Avenue des moulins, 13990 Fontvieille
Tél. : 04 90 54 67 49
www.fontvieille-provence.com
Venez flâner au cœur du village avec ses puits qui témoignent de l'importance de l'eau dans le quotidien des habitants.
■ Visite commentée du lieu.
Ouverture : le 15/09/2012
Horaires : sam 10h sur réservation à l'office municipal de tourisme

Fuveau

Espace Saint-Michel

ouverture exceptionnelle
Chemin du chouan, 13710 Fuveau
Tél. : 04 42 50 49 77
www.fuveau-tourisme.fr
Chapelle et pigeonnier
■ Visite libre

La tradition fait remonter au VIII^e siècle l'occupation de la colline Saint-Michel par des moines de Saint-Victor sur l'emplacement d'un lieu de culte plus ancien. Il nous reste la chapelle fortement remaniée au cours des siècles inscrite au titre des Monuments Historiques. Avec l'ancien pigeonnier, on les découvre chemin du Chouan.

Ouverture : du 15/09/2012 au 16/09/2012
Horaires : sam de 15h à 18h et dim de 10h à 12h et de 15h à 18h.

■ «La restauration des orgues de l'église Saint-Michel».

Visite commentée du lieu
Ouverture : du 15/09/2012 au 16/09/2012
Horaires : sam de 15h à 17h et dim de 11h30 à 12h et de 15h à 17h, RDV sur place.

Gardanne

Tuilerie Bossy - «Les Ateliers d'art de Valabre» (partiel)

Chemin du Moulin Fort, 13120 Gardanne
Tél. : 06 61 18 80 27 -
http://www.tuileriebossy.com
Ancienne tuilerie aménagée par un collectif d'artisans créateurs

■ Conférence «le voyage du compagnon et le voyage de l'artisan»

Ouverture : le 16/09/2012 - **Horaires** : dim 16h
■ Exposition sur les machines de production
à travers le temps et les différentes pièces de céramique
Ouverture : le 16/09/2012 - **Horaires** : dim 16h
■ Visite libre

Visite des ateliers, exposition de peinture, sculpture et photographie. Représentation d'un spectacle de danse contemporaine et groupes musicaux.
Ouverture : du 15/09/2012 au 16/09/2012
Horaires : 10h-18h

Gréasque

Découverte du patrimoine minier de Gréasque (partiel)

La Carbounderie de Prouvègne
Pôle Historique Minier Puits Hély d'Oïssel, 13850 Gréasque
Tél. : 04 42 67 77 00 - www.poleminier.com
Le musée de la mine de Gréasque est situé sur un ancien puits d'extraction de charbon, le Puits Hély d'Oïssel, qui a fonctionné de 1919 à 1960. Le site permet de découvrir l'histoire minière de la Provence.

■ «Gréasque, ville minière» - visites guidées

À partir du musée jusqu'au centre de Gréasque, pour voir les traces laissées par l'exploitation du charbon [cités minières, place des mineurs, bâtiments utilisés par les houillères...]
Ouverture : du 15/09/2012 au 16/09/2012
Horaires : 15h

■ «Gréasque, ville minière» - visite libre

Du bâtiment des machines du Puits Hély d'Oïssel (présence de mineurs).

Ouverture : du 15/09/2012 au 16/09/2012

Horaires : 9h-12h et 14h-18h

Istres

Musée archéologique intercommunal

Place José Coto 13800 Istres, 13800 Istres

Tél. : 04 42 11 27 72 - www.ouestprovence.fr

Le musée propose les collections archéologiques découvertes dans le golfe de Fos. Ces collections témoignent de l'activité d'échanges commerciaux et permettent d'imaginer la vie quotidienne du port de Fos et de ses habitants à l'époque romaine. La salle d'exposition temporaire accueille l'exposition «TRANSPORT TRANSPORTS» consacrée aux transports de marchandises sur le territoire local.

■ Visite des collections et de l'exposition temporaire

Ouverture : le 15/09/2012

Horaires : sam de 9 h à 12h et de 14h à 18h

Jouques

Abbaye bénédictine Notre-Dame-de-Fidélité (partiel)

ouverture exceptionnelle

Pey de Durance, 13490 Jouques

Tél. : 04 42 57 80 17

www.abbayesprovencales.free.fr/jouques
Exposition des œuvres de Mère Geneviève Gallois, 1888-1962. Cette artiste proche de Toulouse-Lautrec passionnée de dessin et surdouée expose ses premières toiles dès 1907. Convertie au catholicisme, elle entre en 1917 chez les Bénédictines et y poursuit son œuvre (peinture, dessin, gravure et vitrail).

■ Exposition des œuvres de Mère Geneviève Gallois (1882-1962)

Ouverture : du 15/09/2012 au 16/09/2012

Horaires : 14h30-17h30

Atelier d'Antoine Sartorio (partiel)

ouverture exceptionnelle

Le village, ancien archevêché, 13490 Jouques

Tél. : 04 42 63 76 12

Atelier d'Antoine Sartorio installé dans l'ancien Archevêché de Jouques.

■ Visite guidée de l'atelier par «Les Amis de Jouques».

Ouverture : du 15/09/2012 au 16/09/2012

Horaires : 14h-18h.

Chapelle Notre-Dame de la Consolation

ouverture exceptionnelle

Plateau de Bèdes, 13490 Jouques

Tél. : 04 42 63 76 12

Chapelle médiévale au milieu de la pinède, dominant la Durance. Chapelle possédant un autel «en cuivre».

■ Visite libre

Chapelle ouverte exceptionnellement pour les journées du Patrimoine. Visite organisée par les «Amis de Jouques»

Ouverture : du 15/09/2012 au 16/09/2012

Horaires : 14h-18h

Chapelle Notre-Dame de la Roque

ouverture exceptionnelle

Sommet du village, 13490 Jouques

Tél. : 04 42 63 76 12

Historiquement la première église paroissiale, elle domine les toits du bourg depuis le XIe siècle. Le clocher construit en 1390 est une tour massive, carrée, avec une toiture originellement en terrasse, qui a été rehaussée. Du parvis, la vue s'étend de la vallée du Réal aux crêtes des Ubacs, de Concors et de Sainte-Victoire.

■ Visite de la chapelle

Ouverture : du 15/09/2012 au 16/09/2012

Horaires : 14h-18h.

Chapelle Saint-Jean (partiel)

74 rue Grande, 13490 Jouques

Cette chapelle a été construite par la communauté de Jouques au XVIIe s.

La confrérie des Pénitents Blancs s'y installe en 1698. La façade et les éléments intérieurs (tribune en pierre) témoignent de cette époque.

■ Visite libre

Du musée, de l'exposition et de la chapelle.

Ouverture : du 15/09/2012 au 16/09/2012

Horaires : 14h-18h

Église Saint-Pierre (total)

Place de l'église, 13490 Jouques

Tél. : 04 42 63 76 12

Ancienne chapelle du cimetière.

■ Visite libre

Organisée par les «Amis de Jouques».

Cette église paroissiale vient d'être rénovée.

Ouverture : du 15/09/2012 au 16/09/2012

Horaires : 14h-18h

Escalier monumental des jardins du château

ouverture exceptionnelle

5 rue des Baumes, 13490 Jouques

Le château fut construit au XVIIe s. par les seigneurs d'Arbaud de Jouques.

L'escalier monumental qui conduit à la terrasse a été construit entre 1750 et 1751, il enjambe la rue des Baumes. Visite organisée par les « amis de Jouques » grâce à l'amabilité du propriétaire du lieu.

■ Visite libre

Ouverture : du 15/09/2012 au 16/09/2012

Horaires : 14h-18h

Le Vieux Village

Village de Jouques, 13490 Jouques

Tél. : 04 42 63 76 12

Vieux village de Provence du XIe au XVIIIe siècle.

■ Visite commentée

En parcourant les ruelles du vieux village, nous observerons des façades, des monuments et des vestiges. Du sommet nous découvrirons des perspectives sur le village et les collines du Pays d'Aix. Visite organisée par l'association les «amis de Jouques»

Ouverture : le 15/09/2012

Horaires : sam 15h : RDV place des anciens combattants

Les Bories

ouverture exceptionnelle

Commune de Jouques, 13490 Jouques

Tél. : 04 42 63 76 12

Marque du passé pastoral du village (abris de bergers, chasseurs).

■ Circuit, parcours

Jouques est riche en constructions en pierre sèche, souvent appelées «bories».

Vous aurez l'occasion d'en découvrir quelques unes lors de la randonnée de samedi (3 heures) ou la visite de dimanche. Cette visite s'effectue en voiture (co-voiturage) avec de la marche à pied en colline pour accéder aux constructions. Prévoir de bonnes chaussures.

Ouverture : du 15/09/2012 au 16/09/2012

Horaires : 14h place des Anciens Combattants

Musée rural et d'histoire locale - Ancienne chapelle des Pénitents Blancs (partiel)

74 rue Grande, 13490 Jouques

Tél. : 04 42 63 76 12

■ Visite libre ou commentée

Dans l'ancienne Chapelle des Pénitents Blancs, un musée relate la vie quotidienne des habitants de la commune au cours du XXe siècle et présente une intéressante collection d'ex-voto dédiés à Notre-Dame de Consolation de 1673 à nos jours.

Ouverture : du 15/09/2012 au 16/09/2012

Horaires : 14h-18h

Musée des silos à grain médiévaux

Le village, 13490 Jouques

Tél. : 04 42 67 61 22

Petit musée privé.

■ Visite guidée

Salle 1 : visite des silos in situ.

Salle 2 : objets de la vie de tous les jours (découverts au cours des fouilles de Jouques) du XIIIe au XIXe siècle.

Salle 3 : présentation du contenu d'un placard oublié dans une maison de Jouques en 1938 (découvert fin 1999).

Ouverture : du 15/09/2012 au 16/09/2012

Horaires : 9h-19h - **Gratuit** : Non

Marignane

Château de Marignane

Cours Mirabeau, 13700 Marignane

Tél. : 04 42 31 11 11

Premier château érigé au cours du XVIe siècle. Importantes restaurations vers le milieu du XVIe siècle. En 1603, acquisition par la famille Covet qui agrandit le château de deux ailes (vaste quadrilatère entourant une cour d'honneur). En 1664, nouveau bâtiment à l'est et au sud réalisé par Laurent Vallon sur les plans de Jean Daret. Décoration intérieure confiée à l'atelier de Jean Daret (pour les peintures) et à Jean-Louis Michel (pour les cheminées en gypseries) et terminée en 1696. Quelques transformations dans la seconde moitié du XVIIIe siècle (portail à colonnes). Château vendu en 1817 et acquis par la municipalité en 1892, pour en faire un hôtel de ville.

■ L'histoire du château racontée par ses personnages

Partant de la place de la Cité, devant l'entrée de la Cour Carrée, la visite se fait en flux continu sur un circuit jalonné des personnages qui ont fait l'histoire du château et de la Provence. Ils se présenteront et expliqueront leur rôle dans cette histoire et nous feront partager parfois quelques confidences

Ouverture : du 15/09/2012 au 16/09/2012

Horaires : samedi 16h30-22h
dimanche 10h-18h

Église Notre-Dame de Nazareth dite Saint-Nicolas (total)

Avenue Jean Jaurès, 13700 Marignane

Tél. : 04 42 31 11 11

Construite entre 1091 et 1094, juste avant le départ du seigneur Guillaume des Baux et son fils Raymond à la Première croisade, il s'agit en fait d'une reconstruction, vraisemblablement sur la précédente église. Simple nef à l'origine, elle se dotera d'un chœur au XIIIe s., d'un clocher au XIVe s., de 5 chapelles au XVIe s. et 4 autres au XIXe s. faisant disparaître la chapelle des pénitents. Son retable en bois doré, polychrome à l'origine a été offert par Louise de Savoie. Tableaux et modillons, dont une salamandre couronnée, l'orne.

■ L'histoire du château racontée par ses personnages

La visite commentée de l'église se fera par un personnage de son histoire.

Ouverture : du 15/09/2012 au 16/09/2012

Horaires : samedi 14h, 16h et 20h

dimanche 14h et 16h

Marseille

Palais de la Bourse - Chambre de Commerce et d'Industrie Marseille Provence

Palais de la Bourse 9, la Canebière, 13001 Marseille

Tél. : 04 91 39 33 21 - www.ccimp.com

Inauguré en 1860, le Palais de la Bourse abrite les services de la CCI Marseille Provence, la plus ancienne des CCI au monde, lieu emblématique du patrimoine économique, musée de la Marine et de l'Economie de Marseille.

■ Des présidents et des princes au Palais

La CCI lève le voile sur des «patrimoines cachés». L'année 2012 marquée par les élections présidentielles est l'occasion de rappeler que plusieurs Chefs d'Etat, tant français qu'étrangers, ont été accueillis au Palais de la Bourse sur la Canebière. Au travers d'une suite de photographies, la CCIMP rappelle ces moments d'exception qui témoignent du rôle d'une assemblée consulaire à l'échelle métropolitaine. À cette exposition, s'ajouteront la présentation d'affiches originales acquises ces derniers mois, ainsi que des agrandissements de détails architecturaux du Palais de la Bourse.

Ouverture : du 15/09/2012 au 16/09/2012

Horaires : 10h-17h

Préfecture de région

Boulevard Peytral, 13282 Marseille cedex 20

Tél. : 04 84 35 41 20

■ Visites guidées du bâtiment

Ouverture : le 15/09/2012 au 16/09/2012

Horaires : de 9h15 à 11h45 et de 13h45 à 17h45 le samedi et de 9h15 à 11h45 et de 13h45 à 18h le dimanche

■ Expositions dans le hall d'accueil :

La restauration de la carte de la Chartreuse de Marseille Exposition réalisée par le Centre interdisciplinaire de conservation et de restauration du patrimoine (CICRP). Toile représentant le projet du monastère de La Chartreuse de Marseille vers 1690, restaurée au CICRP en 2010-2011.



Bouches-du-Rhône

La restauration du «Buisson ardent»

Exposition réalisée par La Direction régionale des affaires culturelles Provence-Alpes-Côte d'Azur (DRAC PACA). Le triptyque du «Buisson ardent» commandé par le Roi René à Nicolas Froment en 1475-1576 a repris sa place dans la cathédrale Saint-Sauveur à Aix-en-Provence en 2011. Huit panneaux relatent les étapes de sa restauration commencée en 2003.

Campus Saint-Charles - Université d'Aix-Marseille

XX (partiel) **XX**
ouverture exceptionnelle
Campus Saint-Charles 3 place Victor Hugo, 13003 Marseille
Tél. : 04 13 55 10 92 - www.univ-amu.fr
(<http://maisondessciences.univ-provence.fr>)
Toute jeune centenaire, la faculté des sciences Saint-Charles a été édifée en 1911 par l'architecte Victor-Auguste Blavette. Au fil du XXe siècle, de nouveaux bâtiments rejoignent les trois instituts initialement construits. L'architecte Fernand Pouillon est notamment à l'origine de la bibliothèque universitaire labellisée «Patrimoine du XXe siècle». Lieu de recherche et d'enseignement supérieur au cœur de la ville, le site Saint-Charles accueille aujourd'hui plus de 4000 étudiants et rassemble des collections scientifiques uniques.

■ Balade Atelier : Les patrimoines cachés

Une visite atypique à la découverte de l'architecture et des collections scientifiques du campus. Lors du parcours, les visiteurs rencontreront des scientifiques responsables des collections (sciences naturelles, physique-chimie...) ainsi que des intervenants spécialistes de la préservation et de la restauration de ce patrimoine (taxidermiste, relieur...). Une balade entre savoir et savoir-faire.

Ouverture : du 15/09/2012 au 16/09/2012

Horaires : 10h, 14h et 16h devant l'entrée principale de la Faculté Saint Charles

Inscription nécessaire : auprès de l'Office de tourisme de Marseille

Comptoir Toussaint-Victorine

XX (partiel) **XX**
ouverture exceptionnelle
29 et 33, rue Toussaint 10, rue Sainte Victorine, 13003 Marseille
Tél. : 04 91 50 77 61
www.comptoir-toussaint-victorine.org
Ancienne manufacture d'allumettes, puis comptoir à épices, il fait partie du patrimoine industriel du XIXe s, au cœur du quartier Belle de Mai/Saint Mauront dans le 3ème arrondissement de Marseille.

■ Visites libres ou commentées

Visite des 6000 m2 du comptoir et des locaux des associations culturelles actuellement installées dans la friche industrielle.

Ouverture : du 15/09/2012 au 16/09/2012

Horaires : visite libre : sam 10h-22h et dim 10h-18h

visites commentées : 10h, 15h et 17h

Église Protestante Unie de Marseille Grignan

15, rue Grignan, 13006 Marseille
Tél. : 04 91 31 06 98
www.protestant-marseille-grignan.fr
Temple protestant de style néoclassique de plan basilical

Fort d'Entrecasteaux

XX
ouverture exceptionnelle
1, boulevard Charles Livon, 13007 Marseille

Tél. : 04 91 72 79 00 - www.actavista.fr

Construit au XVIIe siècle (1660) à la demande de Louis XIV, la citadelle aura un double objectif, protéger la ville et dissuader les marseillais de la révolte. Le Chevalier de Clerville débute le projet, et passera la main à son confrère Vauban. Période XVIIe-XIXe siècles

■ Atelier/démonstration «les métiers traditionnels»

Atelier de démonstration des métiers traditionnels (Taille de pierre, maçonnerie traditionnelle). Jeune public
Ouverture : du 15/09/2012 au 16/09/2012
Horaires : 10h-17h30

■ Visite libre ou commentée du Fort

En cours de restauration. Jeune public
Ouverture : du 15/09/2012 au 16/09/2012
Horaires : visite libre : 10h à 17h30.
Visite guidée : à 10h - 11h - 12h - 14h30 - 15h30 - 16h30.

Réservation nécessaire

Hôtel de la Grande Loge de France

XX (partiel) **XX**
ouverture exceptionnelle
182-184 Boulevard Rabatau, 13010 Marseille
Tél. : 04 91 80 17 06 - www.gldf.org
Locaux de réception des Francs Maçons du Rite Ecossais Ancien et accepté

■ Exposition

Visite commentée et conférences les samedi à 11h et 18h et dimanche aux mêmes heures
Ouverture : du 15/09/2012 au 16/09/2012
Horaires : sam 9h-18h et dim 9h-19h

Bastide Saint Joseph

XX (partiel)
72, rue Paul Coxé, 13014 Marseille
Tél. : 04 91 55 22 06
www.mairie-marseille.fr
Bastide construite au XVIIIe siècle

■ Visite commentée des caves et des greniers par une conférencière

Ouverture : le 16/09/2012
Horaires : dim 10h et 14h

Parc urbain des papillons

XX (partiel) **XX**
ouverture exceptionnelle
Ferme Pédagogique de la Bastide de Montgolfier, Tour des Pins, 2 Traverse Cade, 13014 Marseille 14^{ème}
Tél. : 04 13 55 07 54 - www.univ-amu.fr
www.lped.org/Parc-Urbain-de-Papillons-PUP.html
Le PUP, dispositif expérimental de recherche sur la biodiversité urbaine, constitue un espace de diffusion des connaissances naturalistes, de médiation, de sensibilisation.

■ Visite commentée

Les écologues du Laboratoire LPED vous ouvrent les portes. L'occasion de découvrir la diversité de cette faune au cœur de la ville.

Ouverture : du 15/09/2012 au 16/09/2012

Horaires : 10h 11h30 ; 13h ; 14h30 et 16h

Inscription nécessaire

Bassin Consolat Mirabeau

XX (partiel) **XX**
Bus 25 et 36 Arrêt «Cité St Louis»
Rendez-vous Villa Favorite 129, chemin de St Louis au Rove, 13015 Marseille
Tél. : 06 89 30 57 04
De la Villa Favorite, peinte par Monticelli, au domaine des Consolat, de la Cité St Louis, premier habitat social de Marseille, aux projets de réhabilitation de la colline, cette balade fait revivre, sur 1km et demi et un siècle et demi, la mémoire des bastides et celle de la culture ouvrière.



Marseille. Colline Consolat © Thérèse Bastié

■ Le domaine Consolat, richesse du patrimoine et promesse d'avenir

Exposition et balade guidée par Lucienne Brun, auteur de «Sur les traces de nos pas» et organisée par l'association Cap au Nord. Entre les deux sites monticelliens de la Villa Favorite et de la Roche percée, la balade parcourt la Cité St Louis, premier habitat social de Marseille et l'ancien domaine de la famille Consolat. À l'arrivée, le collectif «Vivre ensemble la colline» exposera au Centre social des Musardises les projets de réhabilitation du Parc Consolat, issus d'ateliers d'habitants animés par l'association «Arène».

Ouverture : du 15/09/2012 au 16/09/2012

Horaires : sam 10h-12h

Centre Hospitalier Edouard Toulouse

ouverture exceptionnelle
118 chemin de Mimet, 13015 Marseille
Tél. : 04 91 96 98 83
www.ch-edouard-toulouse.fr
L'hôpital spécialisé dans la prise en charge de la maladie mentale, fête cette année ses cinquante ans. Il ouvre ses portes au public.

■ «Découvrir la Psychiatrie»

Un parcours culturel d'environ 1h environ. Découverte du patrimoine, de l'histoire, de la culture psychiatrique de l'établissement. Exposition des œuvres du personnel, découverte du lieu et de ses missions. L'après midi à 15 h30 un spectacle réalisé par des patients et des soignants sera proposé au public.

Ouverture : le 15/09/2012

Horaires : samedi matin : 9h00 ; 10h00 ; 11h00 ; après midi : 14h00, 15h30.

inscriptions obligatoires par téléphone.

Cité des arts de la rue

XX (partiel)
ouverture exceptionnelle
225, Avenue des Aigalades, 13015 Marseille
Tél. : 04 13 25 77 13 - www.lacitedesartsdelarue.net
La Cité est un territoire d'expérimentation et de développement local et international des arts de la rue qui va de la création à la formation, en passant par une chaîne de compétences, de savoir-faire et de réseaux déterminants autour de la construction, de la diffusion et de la médiation culturelles. Conçue comme un immense laboratoire scénique de 36 000 m², avec 11 000 m² de bâtis, La Cité des Arts de la Rue, réunit les 7 structures constitutives du projet

jusqu'ici implantées de façon éclatée sur 3 quartiers voisins de Marseille.

■ «La Folle histoire des arts de la rue»

Le Bus-Expo de La Folle Histoire des Arts de la Rue est une exposition itinérante qui va au-devant des publics pour dérouler, de façon illustrée et interactive, l'histoire des arts de la rue à laquelle les artistes donnent vie par leurs spectacles.

Ouverture : le 15/09/2012

Horaires : sam 19h30-21h30

Inscription nécessaire

■ Artisanat, métiers d'art, savoir-faire.

Projection.
Présentation d'une étape du projet «Translation» réalisé par Séverine Bruneton et Lætitia Cordier, dans le cadre des Ateliers de l'EuroMéditerranée de Marseille-Provence 2013, dont Karwan est producteur délégué. Atelier réalisé au sein de l'entreprise Descours et Cabaud, fleuron depuis 1879 du négoce des produits métallurgiques sur Marseille.

Ouverture : le 15/09/2012

Horaires : sam 15h-17h30 : Portes ouvertes entreprise Descours et Cabaud, sam 19h30-22h : Restitution Cité des arts de la rue

■ Le Prototype de design urbain comme outil de transformation et de dialogue du patrimoine urbain

Exposition des maquettes réalisées dans le cadre du Quartier créatif des Aigalades MP 2013 avec les étudiants chercheurs de Civic City emmenés par Ruedi Baur : prototypes de design urbain venant interroger et transformer le patrimoine urbain et culturel de ces quartiers.

Ouverture : le 15/09/2012

Horaires : sam 19h30-23h

■ Visite de la Cité des arts de la rue

Et descriptif des espaces de travail qui la composent. Restauration proposée sur la grande Halle de la Cité par «Cherche midi à 14 heures»

Ouverture : le 15/09/2012

Horaires : sam 19h30-20h30

Inscription nécessaire : par email.

Église Saint-Louis

XX (partiel) **XX**
20 chemin de Saint-Louis au Rove, 13015 Marseille
Tél. : 06 76 94 15 04
Construite en 1935, cette église est riche en chefs-d'œuvre de l'art contemporain, dans son architecture comme dans sa décoration. Elle est passionnante aussi

par son histoire, liée à celle du mouvement ouvrier dans les quartiers nord de Marseille.

■ L'art et la foi rencontrent le monde ouvrier

Visite guidée de l'Église Saint-Louis (sculptures, vitraux, affiches, fresques et toiles de maîtres).

Ouverture : le 15/09/2012

Horaires : sam 17h-19h

La Gare Franche (compagnie Cosmos Kolej)

ouverture exceptionnelle

7 chemin des Tuileries, 13015 Marseille

Tél. : 04 95 65 17 77 - www.cosmoskolej.org/

Lieu de résidence permanent de la compagnie Cosmos Kolej, dirigée par Wladyslaw Znorko et fabrique de création pour artistes de toutes les disciplines, la Gare Franche se compose d'une ancienne usine aménagée en lieu de travail, d'une bastide du 17^{ème} siècle convertie en bureaux et résidence, et de jardins potagers tenus par les habitants du quartier, entre Plan d'Aou et Saint Antoine.

Verduron

Communauté patrimoniale Saint-Antoine

C/O Julie de Muer, 8 rue de Tours, 13015 Marseille

Tél. : 06 09 87 98 75 - www.hoteldunord.coop

Journée proposée par la communauté patrimoniale de Saint Antoine, avec des habitants du quartier, Christine Breton et le soutien du CIQ Verduron et de l'association de la Pelouque.

Cette journée fait partie de l'offre d'hospitalité de la coopérative Hôtel du Nord.

■ D'un oppidum à l'autre, épisode 1

Circuit. Les habitants des villages celtes qui dominaient le paysage devaient circuler d'un oppidum à l'autre. De Verduron à la Cloche, leur chemin disparu traverse l'autoroute, croise un pipe-line, retrouve l'axe des balises de l'aviation civile qui prolonge les pistes de Marignane, suit en surface le tunnel du PLM. Alors, les lignes du paysage parlent du temps et de l'histoire.

Ouverture : le 16/09/2012

Horaires : accueil avec un pique nique à proximité de l'oppidum de Verduron.

Démarrage avec la visite de l'oppidum à 14h, départ de l'oppidum à 14h30 précises.

Durée 3h (retour par navette). Inscription par téléphone

■ La balade du Canalet

Visite libre du lieu. Vous dont les pieds reposent sur ce canalet maintenant bien sec et silencieux... imaginez en lieu et place de ce silence les murmures de ceux qui jouaient avec l'eau ou qui l'empruntaient pour se rendre d'un quartier à l'autre

Ouverture : le 16/09/2012

Horaires : dim de 14h30 à 18h30

■ L'oppidum de Verduron, là où les gaulois regardent Massalia la grecque

Visite commentée pour découvrir un village gaulois, perché sur la colline qui surveille les va-et-vient de Marseille et ses échanges en Méditerranée. En famille, vous apprendrez à lire les ruines, vous mènerez une enquête-jeu et vous participerez à une joute théâtrale (à certaines heures).

Ouverture : le 16/09/2012

Horaires : visite libre à tous moments, guidée : dim à 14h00, 16h et 17h30

■ Verdurons !

Une promenade à plusieurs voix, fondée sur la rencontre avec les habitants, pour

prendre le temps de partager la richesse des patrimoines du quartier, entre histoire industrielle, parcours de migrants, enjeux d'urbanisme ou histoire du logement social à Marseille.

Ouverture : le 16/09/2012 - **Horaires** : accueil dès 9h00, départ à 9h30 précises. RDV École de Verduron Haut, 71 av Marius Brémond. Durée 3h, suivi d'un pique nique collectif à côté de l'oppidum. Inscription nécessaire

Cinéma l'Alhambra

2 rue du Cinéma, 13016 Marseille

Tél. : 04 91 46 02 83 -

www.alhambra.com

L'Alhambra est un équipement cinématographique implanté dans les quartiers nord de Marseille, qui développe une action culturelle et éducative permanente et quotidienne Construit en 1928, il est le dernier représentant des cinémas de quartier de Marseille qui ont fermé petit à petit au siècle dernier. Il a été réhabilité en 1990.

■ Visite guidée

Visite fictionnée et décalée du cinéma l'Alhambra Expérience audiovisuelle augmentée à vivre avec un smartphone ou une tablette, qui permet d'intégrer la mobilité de l'usager à la diffusion d'un contenu audiovisuel. Trois niveaux de réalité vont interagir : celui des lieux, celui de la représentation filmique et celui de la bande sonore

Ouverture : du 15/09/2012 au 16/09/2012

Horaires : ouvert à l'année tous les jours visite guidée sam 14h-17h dim 10h-13h

Estaque, des Riaux à Corbière

ouverture exceptionnelle

Route départementale n°568, 13016 Marseille

Tél. : 06 52 64 00 64

■ «Au bout des tunnels, balade insolite à l'Estaque»

Au cours de la balade organisée par l'AEÉ «Action Environnement Estaque» : sur un site interdit au public, entre le tunnel ferroviaire des Riaux et le tunnel de Rio Tinto, sera mise en évidence l'importance des voies ferrées, de la gare vers la Côte Bleue avec ses tunnels et ses viaducs. Dans l'enceinte d'un port privé, l'entrée du tunnel maritime du Rove, labellisé Patrimoine du XX^e. Le viaduc de Corbière, labellisé Patrimoine

du XX^e siècle, entre mer et collines nous offrira une des plus belle vue sur Marseille. Architecture et passé industriels seront évoqués. Le devenir de ces lieux sera abordé. Cette balade sera accompagnée par «L'Académie du Chant Populaire» dirigée par Alain Aubin

Ouverture : le 16/09/2012

Horaires : 9h30 à 13h30

Inscription nécessaire : RV arrêt du Bus n 35 Estaque Riaux (durée 3h30, environ 3kms de marche).

Marseille l'Estaque ①

L'Estaque, Espace Mistral, 13016 Marseille

Tél. : 06 85 47 33 13 - www.goelen.org

Avoir un autre regard sur les rives de Marseille entre l'Estaque et le Frioul à bord d'une goélette «pirate». Découvrir la navigation telle qu'elle était à l'époque de Pythéas à travers l'histoire de ce navigateur inconnu et méconnu.

Cette balade fait partie de l'offre d'hospitalité proposée par la coopérative Hôtel du Nord.

Centre de traitement d'eau potable de Sainte-Marthe ①

ouverture exceptionnelle

www.eauxdemarseille.fr

■ Visite commentée : l'histoire de l'eau à Marseille vous conduira jusqu'à la visite du plus important des trois centres de traitement de la cité phocéenne. Cet ouvrage est capable de produire jusqu'à 420 millions de litres d'eau par jour, soit la contenance de 70 000 canadairs ! Il fournit une eau potable d'excellente qualité à la population marseillaise.

Ouverture : du 15/09/2012 au 16/09/2012

Horaires : 13h-16h - **Inscription nécessaire**

Martigues

www.ville-martigues.fr

Bastide du chemin de Paradis / Maison de Charles Maurras

Chemin de Paradis, 13500 Martigues

Tél. : 04 42 41 39 60 - www.ville-martigues.fr

Un des plus anciens bâtiments civils de Martigues

■ Visite du jardin de la Bastide

Visite commentée du lieu. Visite du jardin et présentation des travaux effectués

depuis l'acquisition de la bastide par la Ville de Martigues en 1997.

Ouverture : du 15/09/2012 au 16/09/2012

Horaires : 11h

Mairie de Martigues Direction culturelle

Avenue Louis Sammut BP 60101, 13692 Martigues cedex

Tél. : 04 42 44 31 51

■ Projection film sur la construction du viaduc

suivie d'une table ronde sur la réfection du viaduc autoroutier

Ouverture : le 14/09/2012

Horaires : vend 18h-21h (horaire à confirmer)

Mairie de Martigues - Direction Tourisme et Animation

Avenue Louis Sammut BP 60101, 13692 Martigues cedex

Tél. : 04 42 44 31 28

■ Parours des carrières

Ouverture : le 16/09/2012

Horaires : dim 11h-12h30

(horaire à confirmer)

Mairie de Martigues - Service des Archives

Avenue Louis Sammut BP 60101, 13692 Martigues Cedex

Tél. : 04 42 44 30 65

Visite guidée en bus « sur les traces de Henri Fabre » de Martigues à Châteauneuf-les-Martigues

■ Parours «sur les traces de Henri Fabre»

Le 28 mars 1910, Henri Fabre s'envole à bord du premier hydravion depuis le port de la Mède jusqu'à Châteauneuf-les-Martigues. Ce vol d'environ 6 kilomètres sur l'Étang de Berre, marque une nouvelle ère de l'Histoire de l'aviation. Dès le lendemain, Henri Fabre rejoint son hangar situé à Martigues avec son engin baptisé le «Canard». En 2010, les villes de Martigues et de Châteauneuf-les-Martigues fêtaient le centenaire de ce premier vol en hydravion. Afin de pérenniser le travail commun mené par les deux villes, ces dernières mettent en place un parcours matérialisé sur le territoire. Visite guidée en bus. Au départ de la galerie de l'Histoire de Martigues, en direction de la base nautique de la Mède, vous découvrirez les différents lieux de mémoires dédiés à Henri Fabre dans les deux villes.

Ouverture : le 15/09/2012

Horaires : sam à 10h30

Inscription nécessaire

■ «La représentation de Martigues à travers les âges dans la peinture» Conférence de Gérard Fabre

Martigues depuis le début du XX^e siècle est l'objet d'un nombre incalculable de représentations. Les peintres sont venus très nombreux parcourir les canaux de la petite ville de pêcheurs pour fixer sur leurs toiles les paysages emblématiques de la cité. Inconnus ou célèbres, ils ont tous voulu montrer la lumière particulière qui y régnait.

Ouverture : le 15/09/2012

Horaires : à 18h30 dans la salle des conférences, à l'Hôtel de Ville

Médiathèque Louis Aragon

Quai des Anglais - L'Île, 13500 Martigues

Tél. : 04 42 80 27 97

■ Exposition Images du pont

Raymond Depardon est connu pour

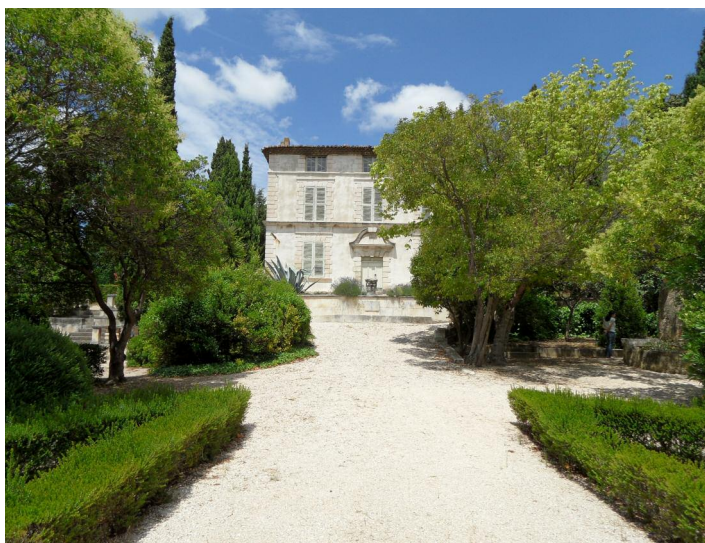

Martigues Bastide du chemin de Paradis © Delphine Wagner



Bouches-du-Rhône

ses paysages de la France. Jacques Windenberger, photographe documentaire indépendant, a patiemment observé le territoire de Fos et Martigues dans les années 1970. Cette exposition propose leur regard conjoint sur le viaduc de Martigues. Elle sera accompagnée le soir du vernissage de la projection des images de la construction du pont conservées aux Archives municipales.

Ouverture : du 14/09/2012 au 15/09/2012

Horaires : vend à 18h30 vernissage. sam 10h-18h30

Parcours des ponts

Départ devant le pont levant à Jonquières, 13500 Martigues

Tél. : 04 42 44 31 51

■ Visite commentée

Le franchissement de l'eau a toujours été un enjeu dans l'histoire de Martigues. Mireille Serre, guide agréée Ville d'art et d'histoire, vous emmènera à travers les trois quartiers de Martigues et vous contera l'histoire des ponts de Martigues, ceux qui existent encore et ceux qui ont disparu.

Ouverture : le 15/09/2012 - **Horaires** : sam 11h. RdV devant le pont levant à Jonquières.

Pointe San Christ

Quartier de l'île, 13500 Martigues

Tél. : 04 42 44 36 25

■ Portraits de ville (sténopé)

Atelier. Le sténopé, simple boîte percée d'un trou, est l'ancêtre de l'appareil photographique. De taille humaine cette «chambre obscure» sera installée sur la pointe San Christ. Deux photographes présenteront leurs portraits de ville réalisés avec des groupes d'habitants et sur le paysage du chenal. Vous pourrez également observer la réflexion de l'image et comprendre comment l'image se forme.

Ouverture : le 15/09/2012

Horaires : sam 14h-17h

Site archéologique de Tholon

Avenue du docteur Alexander Fleming (en bordure de l'étang de Berre, à côté du Lycée Paul Langevin), 13500 Martigues

Tél. : 04 42 41 61 35

■ Présentation de la restauration du site archéologique par l'architecte en charge du projet Stéphanie Zugmayer.

Ouverture : le 16/09/2012

Horaires : dim à 16h sur le site.

■ Exposition sur les fouilles archéologiques du site de Tholon, sur le site.

Ouverture : du 15/09/2012 au 16/09/2012

Horaires : 10h à 18h

Site Picasso

Route du port de Lavéran, 13500 Martigues

Tél. : 04 42 07 32 41

■ Présentation du projet Site Picasso, conservatoire à rayonnement communal de musique et de danse, par l'architecte Sébastien Loiseau, agence Basalt

Ouverture : le 15/09/2012

Horaires : sam à 14h30 sur le site Picasso

Musée Ziem

Bd du 14 juillet, 13500 Martigues

Tél. : 04 42 41 39 60 - www.ville-martigues.fr

Fondé en 1908, suite à un don de l'artiste Félix Ziem (1824-1911), le musée Ziem est installé depuis 1982 dans une ancienne caserne des douanes rénovée. Consacré

aux Beaux Arts lors de sa création, ce musée municipal s'est enrichi au fil des ans de nombreuses collections, allant de l'archéologie à l'art contemporain, en passant par un important fonds ethnographique. L'œuvre de Ziem est bien sûr largement représentée, notamment suite au legs de sa petite fille adoptive en 1991, legs qui permit au musée de recevoir le fonds d'atelier de l'artiste.

Ainsi de nombreuses huiles, mais aussi des aquarelles et des dessins de l'artiste sont régulièrement exposées. Soucieux de s'inscrire dans l'art de son temps, le musée Ziem invite régulièrement des artistes contemporains à investir son espace.

■ Visite commentée du musée et de l'exposition «De Ziem à Dufy, acquisitions et restaurations récentes»

Ouverture : du 15/09/2012 au 16/09/2012

Horaires : 14h30

■ Visite et atelier en famille

La visite, adaptée aux enfants de 6 à 12 ans, se prolongera par un atelier d'arts plastiques dont le thème sera dévoilé le jour même.

Ouverture : le 15/09/2012

Horaires : sam 16h30-18h

■ Visite libre

Ouverture : du 15/09/2012 au 16/09/2012

Horaires : 10h-18h30 en continu.

■ «Profession : programmiste», intervention de Mme Catherine Seurat, programmiste chargée du projet d'extension du musée.

Conférence.

Ouverture : le 16/09/2012

Horaires : dimanche à 16h

Chenal de Caronte

Chenal de Caronte, 13500 Martigues

Tél. : 04 42 44 31 51

■ Visite du chenal de Caronte sur la Cisampo

Les berges du chenal sont marquées par la présence de l'industrie, une visite à bord de la Cisampo, proposée par le service de l'urbanisme, les archives communales et la direction culturelle permettra de redécouvrir ce paysage au fil de l'eau. Nous évoquerons comment l'industrialisation a transformé la ville et le chenal, les installations encore en activité, les traces des activités passées ainsi que les industries disparues.

Ouverture : le 16/09/2012

Horaires : dim 18h30-20h au Quai Paul Doumer. Sur réservation au 04 42 44 31 51.

Gratuit : Non - **Inscription nécessaire**

La Couronne

La Couronne, 13500 Martigues

Tél. : 04 42 44 31 51

■ Présentation du projet architectural du pôle enfance de la Couronne par l'architecte du projet Mr Peytavin (sous réserve).

Cette présentation détaillera comment ces bâtiments de qualité s'intègrent dans le paysage et le mettent en valeur. Nous vous invitons à pique niquer sous la pinède du phare avant parcours vers 13h.

Ouverture : le 16/09/2012

Horaires : dim à 14h devant la crèche de la Couronne

Mimet

«Les Douches»

(partiel) ①

ouverture exceptionnelle

Puits Gérard, 13105 Mimet

Tél. : 04 42 58 46 26 -

www.karnavires.org/projets/memoire-des-migrations-en-pays-miniers/
Depuis 1996, la compagnie est installée dans les douches (salle des pendus), dans l'ancien puits de mine de Mimet.

■ Rencontre en pays minier

Exposition. Restitution du travail documentaire réalisé dans le cadre du projet *Mémoire des migrations en pays miniers* : il s'agit d'un théâtre «pour tous et partout» qui interroge les articulations entre l'art, la culture et la société, et associe les habitants à un processus global comme acteurs et sujets. Il est prévu de jalonner la démarche par des «moments festifs».

Grâce aux musiciens de la compagnie et leur association, «la Défriche», qui développe un projet de création sonore à partir des sons de la mine, un lien s'établit avec Kosice, ville où les mines sont encore en activité et où ils étaient en résidence en 2010. À travers le thème de la mémoire des migrations, nous abordons aussi celle du rôle et de la condition des femmes et nous interrogerons la question des valeurs et croyances lors du travail à partir de la «Divine Comédie» : «Nul n'entre ici s'il n'est géomètre» dont la création a eu lieu en 2012, le tout devant être couronné en 2013 par un spectacle-événement sur des sites emblématiques de la mémoire minière.

Ouverture : du 15/09/2012 au 16/09/2012

Horaires : 10h-18h

Noves

Ancienne Chapelle des Pénitents Blancs

(total)

Rue Marc Mielly, 13550 Noves

Tél. : 04 90 92 90 43 - www.noves.com

Chapelle érigée au XIVe siècle à la demande du Pape Jean XXII, et renfermant des peintures murales spécifiques des Pénitents au XVIe siècle

Chapelle Notre-Dame de Pitié

ouverture exceptionnelle

Avenue Agricola Viala, 13550 Noves

Tél. : 04 90 92 90 43 -

www.noves.com/office_tourisme/accueil.php

Cette chapelle, ancien ermitage a été agrandie du XVIIe au XIXe siècle.

■ Visite guidée

Visite brève, accompagnée de commentaires historiques, sa fonction ancienne et son rôle au moment de la grande peste.

Ouverture : le 16/09/2012

Horaires : dimanche 15h-18h

Église Saint-Baudile

(partiel) ①

Place de l'Église, 13550 Noves

Tél. : 04 90 92 90 43 -

www.noves.com/office_tourisme/accueil.php

Église typiquement romane Provençale.

La nef et le clocher datent du XIIe siècle et les collatéraux du XVe s.

■ Visite accompagnée

Les membres de l'association du Patrimoine Novais sont à la disposition des visiteurs pour toute information.

Ouverture : du 15/09/2012 au 16/09/2012

Horaires : sam 10h-18h et dim 14h-18h

■ Visite libre

Ouverture : du 15/09/2012 au 16/09/2012

Horaires : 10h-18h

Le Vieux Village de Noves

(partiel)

Place Jean Jaurès, 13550 Noves

Tél. : 04 90 92 90 43 - www.noves.com

De la construction du «castrum de Novis» et son rattachement au Royaume de France à nos jours, des traces de l'histoire de ce joli village fortifié restent à découvrir.

■ Circuit, parcours

Visite commentée du lieu. Parcours d'environ 2h dans la partie ancienne du village permettant un survol historique depuis la présentation de l'occupation romaine et la fondation du «castrum» jusqu'à l'époque moderne.

Départ de l'office du tourisme.

Ouverture : le 15/09/2012 - **Horaires** : sam 15h.

Départ de l'office du tourisme.

■ Conférence

Programme complet disponible à l'Office de Tourisme

Ouverture : du 15/09/2012 au 16/09/2012

Horaires : sam 16h30 - dim 18h

Port-Saint-Louis-du-Rhône

Tour Saint Louis

(partiel)

ouverture exceptionnelle

Quai Bonnardel,

13230 Port-Saint-Louis-du-Rhône

Tél. : 04 42 86 01 21

www.portsaintlouis-tourisme.fr

Au premier : la plus grande collection d'oiseaux naturalisés de Camargue.

Au second : expositions temporaires de peintures, photographies, et sculptures.

Sur la terrasse : une vue panoramique exceptionnelle sur la Camargue, l'embouchure et l'Anse de Carteau.

■ Visite libre de la Tour Saint Louis

Ouverture : du 15/09/2012 au 16/09/2012

Horaires : 10h-18h

Puylobier

Domaine de Saint Ser

(partiel)

Domaine de Saint Ser avenue Cézanne

D17, 13114 Puylobier

Tél. : 06 14 69 65 94 - www.voyonsvoir.org

Chaque année depuis 2007, le domaine de Saint Ser, situé au pied de la montagne Sainte Victoire, accueille en résidence les artistes sélectionnés par Voyons voir et pendant toute la saison estivale, jusqu'aux Journées du Patrimoine, ouvre ses espaces à l'installation d'œuvres d'art contemporain.

■ Circuit et itinéraires d'art contemporain

«Rien, comme quelque chose, se produit quelque part.1». L'association «Voyons Voir art contemporain et territoire» propose un parcours sensible d'œuvres visuelles dans les vignobles autour de la Sainte Victoire. Artistes exposés : Clément Bagot, Guillaume Gattier, Pierre Labat.

Ouverture : du 15/09/2012 au 16/09/2012

Horaires : 10h-19h

La Roque-d'Anthéron

Bassin de Décantation de Saint Christophe

ouverture exceptionnelle

D543, 13640 La Roque-d'Anthéron

Tél. : 04 42 50 50 74 - www.eauxdemarseille.fr

Avec une capacité de deux millions de mètres cubes, cet ouvrage du canal de Marseille, constituée à la fois un décanteur et une réserve indispensable pour l'alimentation en eau potable pour la population provençale.

■ Visite commentée du Bassin de décantation de Saint-Christophe

Ouverture : le 15/09/2012 - **Horaires** : 9h, 11h, 13h30, 15h30 - **Inscription nécessaire**

Rousset

Chapelle du Calvaire (partiel)

Avenue des Bannettes, 13790 Rousset
Tél. : 04 42 52 22 75

Chapelle rustique édifiée en 1867 par l'Abbé Meissonnier, avant la croix de Sainte Victoire. Lieu de mémoire du village, en ruine 20 ans après sa construction.

■ (sous réserve) Décryptage des ornements de dictionnaires

La conférence analysera quelques exemples d'imagerie de dictionnaire de façon ludique, sous forme de devinettes etc.

Ouverture : le 15/09/2012

Horaires : sam 17h-18h

■ La lettre de A à Z, rébus, devinettes, énigmes.

Exposition. Un monde en majuscule. Ornaments alphabétiques, un univers peuplé de souvenirs et d'énigmes dans les dictionnaires illustrés du XVIIe siècle à 2005. Exposition de 26 bannières, représentant les 26 lettres de l'alphabet. Chaque bannière propose une vision insolite relative à la lettre initiale du nom de chaque objet représenté. Ces objets ou les personnages nous replongent dans l'époque de leur figuration. C'est un parcours dans notre histoire, agrémenté d'énigmes ou de sens cachés.

Ouverture : du 15/09/2012 au 16/09/2012

Horaires : 14h-18h

■ Vespérale en langue Provençale puis «Charradisso» des Roussetains

Lecture. Evocation de l'œuvre de Xavier de Fourvières. (Centenaire de sa mort)

Ouverture : le 14/09/2012

Horaires : 18h30

Saint-Chamas

Musée municipal Paul Lafran

Place des Pénitents, 13250 Saint-Chamas
Tél. : 04 90 50 85 61

Ancien hôtel de ville du XVIIIe siècle

■ Jeux d'eau ...de l'antiquité à nos jours, des Égyptiens aux Joutes Provençales

Visite commentée du lieu. Souvenirs des Joutes à Saint-Chamas - photos anciennes, tableaux des heures «glorieuses» des Joutes à Saint-Chamas dans les années 50

Ouverture : du 15/09/2012 au 16/09/2012

Horaires : 14h à 18h

Saint-Martin-de-Crau

Clocher de l'église et table d'orientation

Village, 13310 Saint-Martin-de-Crau
Tél. : 04 90 47 09 99

Un clocher, ancienne tour de guet du Xe siècle, qui offre une vue panoramique de la commune et l'église dont l'intérieur a été restauré récemment.



Saint-Martin-de-Crau troupeau moutons © Patrick Fabre, maison de la transhumance

■ Visite libre

Ouverture : du 15/09/2012 au 16/09/2012

Horaires : de 10h à 12h et de 14h à 17h

Écomusée de la Crau

Ville, 13310 Saint-Martin-de-Crau

Tél. : 04 90 47 02 01 - www.ceep.asso.fr

L'Écomusée vous fait découvrir les traditions et les richesses de la Crau.

■ Exposition «portraits de bergers»

Photos de M. Roberi, clavettes et sonnailles, objets mis en scène sur le pastoralisme au sein du Rétromusée

Ouverture : le 15/09/2012

Horaires : à 17h vernissage

■ Visite guidée

Ouverture : le 15/09/2012

Horaires : de 9h à 17h de 8h30 à 12h30

découverte des bergeries de la Crau.

Durée 4h

Maison de la chasse et de la nature (partiel)

Mas de la Samatane RN 113,

13310 Saint-Martin-de-Crau

Tél. : 04 90 47 98 40

www.ville-saint-martin-de-crau.fr

Cet espace muséal a ouvert ses portes

en septembre 2008. Il a pour vocation de présenter au public les richesses naturelles de la Crau, de la Camargue et des Alpilles.

■ Exposition le pastoralisme provençal

Exposition du 5 au 22 septembre

Ouverture : le 14/09/2012

Horaires : à 18h vernissage de l'exposition de

photos et objets en relation avec le

pastoralisme. Proclamation des résultats et

remise des récompenses aux lauréats du

concours photo «le pastoralisme provençal»

■ Projection de films sur le pastoralisme

Deux films de Christian Chéné

(20 min chacun) sur le pastoralisme

en Crau, en présence de l'auteur.

Entre les films : échanges entre auteurs

et spectateurs. À la fin des projections

et des débats : repas en commun (hors sac)

Ouverture : le 15/09/2012 - **Horaires** : à 19h

présentation du concours littéraire par

l'association Alpha-Rimes sur le thème du

pastoralisme et projection de 2 films -

Inscription nécessaire : au 04 90 55 12 56

Médiathèque

de Saint-Martin-de-Crau (partiel)

Place F. Mitterrand,

13310 Saint-Martin-de-Crau

www.ville-saint-martin-de-crau.fr

La médiathèque est un service culturel municipal, ouvert à tous. Il a pour mission de répondre aux besoins de culture, de loisirs, de formation et d'information des publics. Pour cela, elle met à disposition des collections encyclopédiques représentatives de la création et des courants de pensée.

■ Expositions diverses

Exposition de santons (moutons, bergers, chiens) de Mme Giordano (Salon-de-Provence), exposition d'objets (clavettes, foudres, sonnailles), mise à disposition d'ouvrages littéraires (BM d'Arles et BDP 13) sur le thème du pastoralisme.

Ouverture : du 15/09/2012 au 16/09/2012

■ Rencontres littéraires

À 15h, rencontre - dédicace avec les auteurs invités : Floréal Daura (ouvrage : le vent des Baragnes, histoire d'un berger) et Lionel Roux (sous réserve), à 16h conte de Patrick Rochedy (**inscription obligatoire**

au 04 90 47 27 49), à 16h30 présentation

par l'association Alpha-Rimes du concours littéraire sur le thème du pastoralisme

Ouverture : le 16/09/2012

Horaires : 9h30-12h30 et 14h-17h

Saint-Rémy-de-Provence

Musée des Alpilles (partiel)

Place Favier, 13210 Saint-Rémy-de-Provence

Tél. : 04 90 92 68 24 - www.ateliermuseal.net

Situé dans le centre historique du village, le musée est installé dans un ancien hôtel particulier d'époque Renaissance, l'hôtel Mistral de Montragon. Il abrite une

remarquable cour intérieure où veille le buste de Vincent Van Gogh sculpté par Ossip Zadkine.

■ Visite libre

Ouverture : du 15/09/2012 au 16/09/2012

Horaires : 10h-18h30

Château de Lagoy (partiel)

ouverture exceptionnelle

Village, 13210 Saint-Rémy-de-Provence

Tél. : 04 90 92 05 22

Château du début du XVIIIe siècle entouré d'un jardin classé.

Saintes-Maries-de-la-Mer

Domaine du château d'Avignon

RD 570 - 13460 Les Saintes-Maries-de-la-Mer

Tél. : 04 13 31 94 54

www.culture-13.fr/domaine-du-chateau-d-avignon

■ Un château sans tabou...

Ouverture : du 15/09/2012 au 16/09/2012

Horaires : portes ouvertes de 10h à 17h30 (visites libres)

■ Le temps du week-end l'étage des domestiques

est ouvert exclusivement dans le cadre d'une visite guidée sur réservation

■ Visites guidées (uniquement des bâtiments techniques)

Sur réservation à l'accueil : des berges du petit Rhône à la station de pompage, histoire et techniques se rencontrent pour faire découvrir un patrimoine hydraulique : 10h30, 14h et 16h30

■ Parcourez d'art contemporain

Se souvenir de la mer...

11h, 14h30 et 16h30

■ Mémoire de l'eau - par la Cie Kartoffeln - Spectacle de rue

Peut-on rafraîchir son corps et retrouver son tonus rien qu'en se remémorant un moment de baignade de notre enfance ? C'est une des nombreuses questions que



se propose d'élucider l'équipe du Professeur Kartoffeln en organisant, deux jours durant, quelques expériences éducatives.

Salon-de-Provence

Base aérienne 701

ouverture exceptionnelle

Chemin de St Jean, 13300 Salon-de-Provence

Tél. : 04 90 17 84 99 - <http://www.ecole-air.fr>

Site unique de l'Armée de l'air à Salon-de-Provence depuis 1937.

■ **Exposition sur l'histoire de l'armée de l'air**

■ **Exposition sur l'histoire des Écoles**

d'officiers de l'armée de l'air.

■ **Visite historique guidée**

par un historien : au travers du bâtiment des études avec des halles en des points chargés de mémoire et d'histoire : salle des marbres / salle d'honneur / amphithéâtre Marin La Meslée / «temple».

Ouverture : le 16/09/2012

Horaires : dimanche 8h45 ; 10h45 ; 12h45 ; 14h45 ; 16h45

Chapelle Sainte-Catherine

Centre ville, 13300 Salon-de-Provence

Tél. : 04 90 56 22 36

■ **Conférence Les murs d'abeilles**

Conférence de Vincent Bonfillon, apiculteur

Association les Amis du Musée et du

Patrimoine de Salon et de la Crau

Ouverture : le 14/09/2012

Horaires : vendredi à 18h

Le Mur d'abeilles

Autour de la ville de Salon-de-Provence,

13300 Salon-de-Provence

■ **Visite découverte en bus**

des murs à abeilles

Parcours autour de Salon : découverte

de 4 murs à abeilles : 2 murs publics :

l'Apié de Camp Long classé, à Cornillon

et l'apié de la Valentine aux Viougues

et 2 murs privés : l'Apié Gros - Les grandes

Bastides à Cornillon et un apié privé l'Apié

du Jas à Vernègues.

Ouverture : le 16/09/2012

Horaires : 8h30 et 14h00 durée : 2h30

trajet : 46 km autour de Salon

visite gratuite sur inscription à l'office du

tourisme : 04 90 56 27 60

Rendez-vous devant le cinéma des Arcades

Château de L'Empéri

Montée du Puech, 13300 Salon-de-Provence

Tél. : 04 90 44 72 80

www.salon-de-provence.org

L'un des plus anciens châteaux fort

de Provence.

■ **Animation par un groupe**

de reconstituteurs sur le thème

du Premier Empire

Animation, reconstitution d'un camp

de soldats du Premier Empire, avec

démonstrations de l'école du cavalier à pied,

leçons d'escrime, les ateliers du bourrelier,

de l'armurier les lavandières, les cantinières

de la préparation de la soupe sur un feu de

camp.

■ **Visite libre du musée de L'Empéri,**

et de l'exposition permanente Théodore

Jourdan, du musée de Salon & de la Crau

Ouverture : du 15/09/2012 au 16/09/2012

Horaires : 10h-12h / 14h-18h

Hôtel de Ville

de Salon de Provence

(partiel)

Place de l'Hôtel de Ville,

13300 Salon-de-Provence

Tél. : 04 90 44 89 00

www.salon-de-provence.org

Façade classique couronnée

d'une balustrade.

■ **Visite archéologique**

Balade accompagnée par une archéologue,

autour de Salon de Provence.

Ouverture : le 15/09/2012

Horaires : de 13h30 à 16h30

Inscription nécessaire : au service des

Archives : 04 90 44 89 65 - rdv 13h30 :

parking du Cimetière des Manières - Route

de Pélissanne

■ **Visite commentée de l'Hôtel de ville**

et de la salle des Mariages

Ouverture : le 16/09/2012 -

Horaires : de 10h à 12h et de 14h à 18h,

toutes les demies heures - rdv devant l'Hôtel

de ville Groupe de 30 personnes maximum

Musée Grévin de la Provence

Place des Centuries,

13300 Salon-de-Provence

Tél. : 04 90 56 36 30

Histoire de la Provence depuis -600 ans avant J.C.

■ **Peintures, huiles et aquarelles de**

Roger Dumax-Baudron

L'exposition se décompose en deux temps :

Salon de Provence en 1976 [programme

de démolition d'une partie du centre ancien

et le témoignage du peintre qui a planté son

chevalet au milieu des gravats en restituant

par le pinceau ce qu'il a vu : un partenariat

avec les Archives municipales nous

permettra la diffusion d'un diaporama du

centre ancien des années 1960-1970 le 15

septembre, à la demande et le 16 à 10

heures. Le peintre commentera l'intégralité

des collections proposées. Salon de Provence

et les alentours, de nos jours (aquarelles de

Salon, Eygalieres, Lourmarin, Saint Chamas,

Pelissanne, Eguilles, Cornillon...). Conférence

de Roger Dumax Baudron sur son œuvre : le

16 septembre de 10h à 12h sur réservation

Ouverture : du 15/09/2012 au 16/09/2012

Horaires : 10h-12h / 14h-18h

■ **Projection en boucle d'un diaporama de**

photos noir et blanc de Salon de Provence

Photos prêtées par le service des Archives

de Salon de Provence

Ouverture : du 15/09/2012 au 16/09/2012

Horaires : 10h-12h / 14h-18h

Gratuit : Non

Musée Maison de Nostradamus

Rue Nostradamus, 13300 Salon-de-Provence

Tél. : 04 90 56 64 31

www.salon-de-provence.org

Maison que Nostradamus habita de 1547

à sa mort en 1566

■ **Atelier d'écriture**

À la manière de Nostradamus :

«Les plus belles lettres de Nostradamus».

Pour Nostradamus et les siens, écrire est

une seconde nature. Écrire en vers, écrire

en prose... Oui, mais avec quel outil ?

Une plume d'oie ? Un calame ?

Un porte-plume ? des tables et des bancs

seront installés sur la place près du musée

pour y accueillir le public désireux

d'apprendre à identifier l'écriture

de Michel de Nostredame, de son père

Jaume ou de ses fils...

■ Visite libre du musée

Visite libre des trois étages du Musée

par petits groupes

Ouverture : du 15/09/2012 au 16/09/2012

Horaires : 10h-12h / 14h-18h.

Tribunal de commerce

- Villa Armieux

ouverture exceptionnelle

481 Boulevard de la République,

13300 Salon-de-Provence

Tél. : 04 90 56 03 56

Posé dans un écrin de verdure, ce bel édifice

élancé offre des caractéristiques

architecturales originales. Le Château

Armieux tient en effet une place particulière

dans la série des coquets petits châteaux que

firent édifier les savonniers à la fin du XIXe

siècle, car il a marqué la vie mondaine et

artistique du Salon de la Belle Epoque.

Simiane-Collongue

Dans le cœur du village,

13109 Simiane-Collongue

Tél. : 04 42 22 69 98 -

www.simianetourisme.com

Cours des Héros : départ

■ **Chasse au trésor autour**

du patrimoine de Simiane

L'association «À vos Marches» vous propose

cette chasse au trésor : accessible à pied,

pour les petits et les grands. Distribution

des énigmes entre 9h et 10h30 : fin de la

chasse à 12h suivie d'un apéritif et remise du

trésor. Intrigue : Le bâton du sourcier.

Ouverture : le 15/09/2012

Horaires : sam 9h-12h

Accessibilité de la visite / de l'animation :

Personnes handicapées auditives

Trets

Château des Remparts

Bd Etienne Boyer, 13530 Trets

Tél. : 04 42 61 23 75 - www.villedetrets.fr

Remparts du XIVe siècle.

■ **Patrimoine culturel vivant tretois**

Conférence. Le savoir faire des tretois :

projection de films des réalisateurs de

Provence, démonstration des métiers

insolites

Ouverture : du 15/09/2012 au 16/09/2012

Horaires : 9h30-12h / 14h-17h30

Domaine de Château Grand Boise

13530 Trets

■ **Circuit et itinéraires d'art contemporain**

«En ce lieu ou presque...» au Domaine

de Château Grand Boise, Trets : l'association

«Voyons Voir art contemporain et territoire»

propose un parcours sensible d'œuvres

visuelles et gustatives dans les vignobles

et jardin autour de la Sainte Victoire.

Artistes exposés : Laurence De Leersnyder,

Stéphanie Lagarde, Pascal Navarro,

Véronique Rizzo, Jérémie Setton. Entrée

et visite libre

Ouverture : du 15/09/2012 au 16/09/2012

Horaires : 10h-19h

Église paroissiale

Notre-Dame de Nazareth

(total)

ouverture exceptionnelle

Place de l'Abbé Cheylan, 13530 Trets

Tél. : 04 91 62 55 94 -

<http://serhva.pagesperso-orange.fr>

Visite guidée et commentée du monument

des Ve/XVIIe siècles : son architecture,

son mobilier, ses œuvres

■ **Visite guidée**

Visite extérieure et intérieure de l'église

avec descriptif architectural, étape de

sa construction, historique et principaux

événements ayant marqué la vie de cet

édifice religieux par les guides de la SERHVA.

Le mobilier, les œuvres qui enrichissent

l'intérieur du monument seront présentés et

décrits par les guides des Amis de l'Église.

Ouverture : le 15/09/2012

Horaires : sam à 19h30

■ **Visite libre**

Sur l'emplacement de l'église existait déjà

au IVe siècle un prieuré paléochrétien.

Signalée en l'an 1000, on sait qu'en 1056

elle fait partie du fief de Saint-Victor. Ce n'est

qu'au XVIe siècle que le clocher commencera

à être édifié. Elle est classée monument

historique dans son ensemble depuis 1945

et contient de nombreux objets classés.

Ouverture : du 15/09/2012 au 16/09/2012 -

Horaires : sam de 9h à 12h et de 14h à 18h.

Le dimanche de 14h à 18h

La Cité Médiévale de Trets :

Le Château des Remparts

(partiel)

ouverture exceptionnelle

Boulevard Étienne Boyer, 13530 Trets

Tél. : 04 91 62 55 94 -

<http://serhva.pagesperso-orange.fr>

Le château des remparts : construction

et évolution de ses transformations.

■ **Visite guidée**

Ouverture : du 15/09/2012 au 16/09/2012

Horaires : le 15, RdV à 10h



Aups

Musée de Faykod (partiel)

3366 route de Tourtour, 83630 Aups

Tél. : 04 94 70 03 94

www.musee-de-faykod.com

Parc de sculptures, au cœur d'un paysage méditerranéen, un musée à ciel ouvert expose les sculptures de Maria de Faykod. Une quarantaine de sculptures en marbre blanc sont disposées harmonieusement au sein d'un vaste espace naturel. Ce parc bénéficie d'un aménagement particulier et original qui s'inscrit dans une aspiration nouvelle révélant l'influence réciproque de la nature et de l'art. Ce retour aux sources offre également un aspect pédagogique.

Bagnols-en-Forêt

Anciennes tailleries de meules de moulins et Oppidum de la Forteresse

Piste du Petit Roc, 83600 Bagnols-en-Forêt

Tél. : 04 94 40 64 68 - www.ot-bagnols.com

Anciennes Tailleries de meules ayant fonctionné depuis la préhistoire jusqu'au XVIIIe siècle. Extraites de la roche mère (Rhyolite Amarante) certaines meules sont prêtes à être extraites de la masse. A d'autres endroits, seules les cavités sont visibles. Point de vue sur la mer. Oppidum de la Forteresse : cabanes gallo-romaines situées à 380 m d'altitude dans le prolongement du gisement de meules. L'Oppidum reliait le Puget et la vallée de l'Argens à l'arrière pays. Ce site a été occupé de la période du Bronze ancien jusqu'à la fin de l'âge de fer. L'Oppidum devait être occupé par une population de 30 à 40 personnes.

■ Visite commentée

de ce site historique où vous découvrirez à la fois l'histoire de l'exploitation du site des anciennes tailleries de meules de moulin et des 4 cabanes gallo-romaines découvertes sur l'oppidum de la forteresse.

Ouverture : le 16/09/2012

Horaires : RDV à 9h. Retour vers 11h30

Inscription nécessaire

Chapelle romane de Saint-Denis

ouverture exceptionnelle

Chemin Saint-Denis 83600 Bagnols-en-Forêt

Tél. : 04 94 40 64 68 - ot-bagnols.com

bagnols-en-foret.tourisme@wanadoo.fr

Chapelle Saint-Denis (XIe-XVe siècles) construite sur une villa «gallo-romaine» elle renferme des fresques du XVIe siècle.

■ Visite commentée de la chapelle Saint-Denis

Ouverture : le 15/09/2012

Horaires : 15h RDV à la Chapelle St-Denis -

Inscription nécessaire : sur réservation à l'Office de Tourisme.

Musée Archéologique

Office de tourisme 575 grande rue, 83600 Bagnols-en-Forêt

Tél. : 04 94 40 64 68 - www.ot-bagnols.com

Dépôts de fouilles.

■ Visite guidée

Ouverture : le 15/09/2012

Horaires : sam 16h30

Barjols

www.paysprovenceverte.fr

Ancienne tannerie Plauchud (partiel)

ouverture exceptionnelle

293, rue des Tanneurs, 83670 Barjols

Tél. : 06 37 39 75 44 - www.tristanfavre.com

Ancienne friche industrielle, réemployée en résidence d'artiste

■ Exposition

Présentation de travaux des artistes:

Pierre Blanchard / peintre - Michel Muraour et Angelica Julner / céramiste, photographe : www.angelica-et-muraour.fr - Tristan Favre / sculpteur.

Ouverture : du 15/09/2012 au 16/09/2012

Horaires : 14h à 20h

Bras

Devant la mairie, 83149 Bras

www.paysprovenceverte.fr

■ Visite guidée

Du village et de sa chapelle templière du XIIe siècle

Ouverture : le 16/09/2012

Horaires : 10h30

Barjols Ancienne Tannerie Plauchud © Tristan Favre



Belgentier

Château Peiresc (partiel)

ouverture exceptionnelle

19 rue Peiresc, 83210 Belgentier

www.lesamisdepeiresc.fr

Bastide du XVIIe siècle où est né Nicolas-Claude Fabri de Peiresc (1580 - 1637), savant et humaniste provençal, entourée d'un parc aménagé par Peiresc.

■ Peiresc à Belgentier

Visite - promenade dans le parc et le hall de la maison, permettant d'évoquer les divers épisodes de la vie et de l'œuvre de Peiresc

Ouverture : du 15/09/2012 au 16/09/2012

Horaires : 10 h, 11 h, 15 h, 16 h,

Brignoles

www.paysprovenceverte.fr

Atelier de la Pierre d'Angle (total)

Quartier le Plan - RN7, 83170 Brignoles

Tél. : 04 94 69 55 58

■ Savoir-faire en taille de pierre

Démonstration de la restauration d'un clocher du XIXe s. Restitution d'une voûte sphérique, gothique du XVIe s. Techniques de construction de voûte nubienne (ouvrage en terre crue)

Ouverture : du 15/09/2012 au 16/09/2012

Horaires : 9h à 18h

Brignoles (partiel)

Place des Comtes de Provence,

Place de l'église Saint-Sauveur,

Place Carami, 83170 Brignoles

Tél. : 04 94 86 16 04 - www.brignoles.fr

Chaque année, la ville de Brignoles s'associe aux Journées Européennes du Patrimoine, en proposant au public de découvrir son patrimoine bâti et culturel, avec un programme riche et varié, établi selon le thème national : expositions, circuits, ateliers, etc. La Prune de Brignoles, patrimoine local et historique, est mise à l'honneur le dimanche de ce week-end.

■ «Du grégorien au sacré»

La Chorale de la Mer, composée de cinquante choristes, sous la direction de Janine Pioch, donnera un concert de chants sacrés, dans l'église Saint-Sauveur.

Ouverture : le 15/09/2012

Horaires : sam 18h

■ «FEMININ, PLURIEL»

Exposition. La galerie d'art modeste, le Bazar du Léopard, rue des Lanciers, expose les œuvres de Ludhye et Elian Bachini : deux visions photographiques bien différentes mais un sujet commun, le corps féminin.

Ouverture : du 25/07/2012 au 16/09/2012

Horaires : sam 10h-12h30 et 14h30-19h

dim 10h-12h30 et 14h30-18h

■ «Le vitrail vous parle»

Exposition. Dans l'église Saint-Sauveur, l'atelier «L'Esprit Vitrail» de Brignoles vous invite à découvrir ses œuvres.

Ouverture : du 15/09/2012 au 16/09/2012

Horaires : sam 10h-13h et 15h-18h - dim 15h-18h

■ Ateliers-Jeux pour enfants

Sur la place des Comtes de Provence, montage de maquettes d'architectures et jeu «avant-après» avec des cartes postales anciennes Rallye-chasse au trésor pour découvrir la ville médiévale, avec les animatrices de la Provence Verte

Ouverture : le 15/09/2012

Horaires : sam 14h30-17h

■ Contes et légendes

Dans les caves de Clavier (rue du Palais), découvrez les contes et légendes sur la ville de Brignoles, par M. René Héraud.

Ouverture : le 16/09/2012

Horaires : dim 16h

■ Dixième édition de la fête de la prune

A l'occasion de la 10^e édition de la fête de la prune, de nombreuses animations sont prévues, sur la place des Comtes de Provence. 10h - Défilé des confréries 11h30 «La Prune de Brignoles» fête ses vingt ans, vente exceptionnelle de la nouvelle édition. Le nouveau timbre «spécial prune» est arrivé : stand du club philatélique de Brignoles 12h - Dégustation du nouvel apéritif «?», dont le nom sera dévoilé ce jour (Association de la Prune de Brignoles) 15h - Intronisations par la Confrérie de la Pistolet Toute la journée, producteurs, pépiniéristes et produits du terroir, vous attendent sur la place des Comtes de Provence.

Ouverture : le 16/09/2012

Horaires : dim 10h-18h

■ Pruniers cachés

L'association de la Prune de Brignoles vous propose une visite exceptionnelle des pruniers plantés ici et là, dont l'historique prunier du presbytère. Départ de la visite : stand de l'association, dans la cour du Palais des Comtes de Provence

Ouverture : le 16/09/2012

Horaires : dim 14h30 et 16h30

■ L'art de la gravure et de la taille de pierre

Démonstration de techniques, savoir-faire. Navette gratuite aller-retour, départ Place des Comtes de Provence, pour une visite «hors-murs» : découverte de la Maison Méditerranéenne de l'Estampe (rue des Rhodes) et de l'Atelier de la Pierre d'Angle (RN7, quartier du Plan). Des explications sur les techniques de la gravure et de la taille de pierre vous seront données.

Ouverture : le 15/09/2012

Horaires : sam 10h-12h et 13h30-17h

Inscription conseillée pour la navette.

■ Démonstration

Sur la Place des Comtes de Provence, venez découvrir la poterie sur tour à pied, par Arché Poterie et l'art des bâtisseurs, par l'Atelier de la Pierre d'Angle.

Ouverture : le 15/09/2012

Horaires : sam 10h-18h

■ La pierre révélée

Exposition. Le Club Photo des élèves du Lycée Raynouard expose «La Pierre révélée», procédés anciens de tirages photographiques. Cette exposition sera installée dans l'entrée de l'hôtel de Clavier (rue du Palais).

Ouverture : le 16/09/2012

Horaires : 10h-18h

■ L'histoire des ordres religieux

Départ Place Carami. Visite guidée du patrimoine religieux à travers la cité. Certains lieux (chapelles et couvents) existent encore. Parfois, ils ont changé de fonctions et d'autres ont disparu. Certains objets sont aujourd'hui exposés au Musée du Pays brignolais ou dans les églises ouvertes à cette occasion. Ce parcours peut être fait librement sous forme de jeu de piste, avec photos et questions (samedi et dimanche). Le visiteur pourra ainsi chercher et trouver certains objets du parcours dans le Musée du Pays brignolais ou dans les églises Saint-Sauveur et des



Augustins (parcours à télécharger sur le site de la ville et de la Maison du Tourisme).

Ouverture : le 15/09/2012

Horaires : sam 14h30

■ La franc-maçonnerie à Brignoles

Exposition. De l'École de la Sagesse fondée à Brignoles en 1789 à aujourd'hui, regard sur la franc-maçonnerie (montée des escaliers du Pôle Culturel, place des Comtes de Provence)

Ouverture : du 15/09/2012 au 16/09/2012 -

Horaires : 10h-18h

■ Les terrasses du premier palais comtal

Départ place de l'église Saint-Sauveur Visite commentée du haut de la terrasse du premier Palais comtal, avec une vue imprenable de la ville, puis visite de la Sacristie de l'église Saint-Sauveur, bâtie au XI^e siècle, pour une présentation d'objets de culte, par une guide conférencière du Pays d'Art et d'Histoire.

Ouverture : le 15/09/2012

Horaires : sam 15h30 - 16h30 - 17h15

■ Objets cachés - objets trouvés

Sur la place Caramy, une trentaine de brocanteurs vont venir dévoiler ce qu'ils ont trouvé dans les caves et les greniers. Les chineurs pourront trouver l'objet rare. Ambiance musicale

Ouverture : le 16/09/2012

Horaires : dim 10h-18h

■ Patrimoine en hauteur - la tour de guet

Visite libre du lieu. Le Musée du Pays brignolais, ancien Palais des Comtes de Provence, vous invite à découvrir ses collections (de 10h00 à 19h00) et exceptionnellement à monter à la Tour de Guet (de 10h00 à 18h00)

Ouverture : du 15/09/2012 au 16/09/2012

Horaires : 10h-19h

Conditions d'accès : entrée libre pour la visite du musée, pour la visite de la Tour, enfants accompagnés obligatoirement et réservation conseillée

■ Patrimoine souterrain

Visite libre du lieu. Les caves de l'hôtel de Clavier (rue du Palais) sont ouvertes exceptionnellement pour découvrir la source cachée.

Ouverture : du 15/09/2012 au 16/09/2012

Horaires : sam 15h30-18h - dim 10h-18h

■ Vannerie

Atelier. Au jardin Garnier, l'Oseraie du Possible vous apprend les techniques de la vannerie.

Ouverture : le 16/09/2012

Horaires : dim 10h-12h30 et 13h30-18h

Conditions d'accès : à partir de 6 ans

■ Visite des archives municipales

Visite commentée du lieu. Venez découvrir les archives historiques de Brignoles, dont les plus anciens documents remontent au XIII^e siècle.

Ouverture : du 15/09/2012 au 16/09/2012

Horaires : 10h-18h

Palais Archives Pôle Culturel et Fougaou place des Comtes de Provence. Caves de Clavier rue du Palais

(partiel)

ouverture exceptionnelle

Place des Comtes de Provence,

83170 Brignoles

Tél. : 04 94 86 22 14

archives.brignoles@brignoles.fr

À partir de 1222, la ville prend de l'importance, le Consulat de Brignoles passant sous la tutelle des Comtes de Provence.

■ Les dessous cachés

Expositions «des dessous cachés»

de costumes traditionnels au Fougaou

Place des Comtes de Provence par l'association les Tambourinaires de San Sumian Patrimoine souterrain :

Ouverture : le 15/09/2012

Horaires : sam 10h-18h

Inscription conseillée, apportez votre lampe électrique - chaussures plates conseillées.

■ Rencontre au jardin au Jardin Garnier

Atelier. Nombreux Stands Pépiniéristes, arboriculteurs, producteurs et animations Atelier - L'Oseraie du Possible vous apprendra la technique de la vannerie à partir de 6 ans

Ouverture : le 16/09/2012

Horaires : dim de 10h à 18h

■ Connaissez-vous les secrets de la Paléographie ?

Conférence exceptionnelle dans les Caves de Clavier Présentation de documents de différentes époques de la Provence et de Brignoles par Mr E. AGUILLON (Archéologue Poterie)

Ouverture : le 15/09/2012

Horaires : sam 16h30-17h30

■ La Pistole Histoire ou Légende ?

Exposition l'histoire de la prune sous forme de bande dessinée par l'artiste LOBE pour petits et grands. Nature Morte Chardin, Moillon, Dupuis, Lundisky tous ces peintres ont immortalisé «la prune» (exposition ouverte aux scolaires de la ville jusqu'au 19 octobre). Ateliers pour enfants : Fais ta propre salade de fruits aux prunes confites avant de déguster avec la Marmite Gourmande et deviens toi aussi artiste peintre en t'inspirant des tableaux.

Ouverture : le 16/09/2012

Horaires : dim 10h-18h

■ Défilé de la confrérie de la Pistole

Spectacle. Du Jardin Garnier jusqu'à la place de la Pistole en musique avec les Tambourinaires de Sant Sumian

Ouverture : le 16/09/2012

Horaires : dim 10h

■ Poèmes cachés

Exposition. Les archives historiques ouvrent leurs portes pour une visite exceptionnelle du magasin et de ses archives depuis le 12^e siècle. Cachés dans un coffre fort le livre rouge, dans un coffre de bois un parchemin de 20 mètres et des «poèmes cachés» dans certains livres de délibération écrits par des illustres inconnus

Ouverture : du 15/09/2012 au 16/09/2012

Horaires : 10h à 13h et de 14h à 18h

■ Exposition «Les Regards Croisés»

Pôle Culturel des Comtes Brignoles. Par l'artiste peintre Cambodgien Sama. L'oeuvre

de Sama porte la marque profonde d'une spiritualité entre le passé d'orient et pensée d'occident. L'exposition «Regards croisés» propose deux visions de l'artiste l'un méditant, tournée vers l'intérieur, révélant un monde qui est au-delà du visible. L'autre agissant tourné vers l'extérieur, engendrant la complexité du monde et de l'humanité.

Ouverture : du 06/07/2012 au 16/11/2012

Horaires : 10h-18h

■ Marché artisanal

Venez découvrir les artistes du goût, et de l'art. Nombreux stands de producteurs : confitures, pâtisseries, produits de terroirs, Artisans créateurs, pour la maison pour le jardin... La chanteuse du P'tit barbarie animera les rues et vous invitera à venir chanter avec elle des airs populaires.

Ouverture : le 16/09/2012

Horaires : dim 10h-18h

■ Rencontre des gourmands / Place de la Pistole

Atelier. Rencontre des Gourmands : Place de la Pistole 11h30. Intronisation de la Confrérie de la Pistole. De 14h00 à 18h00. Démonstration d'une sculpture sur sucre Atelier Cuisine : Venez faire vos «Verrines aux quetsches et à la violette» avec Espace Terroir. Nombreux stands de dégustations, tartes, confitures, crêpes et animations. L'association La Prune de Brignoles vous parlera de leur travail et projets. Vente du livre «Recettes de la Prune».

Ouverture : le 16/09/2012

Horaires : dim toute la journée

■ Rencontres autour de la prune

Atelier. La cuisine à base de prune n'aura plus de secrets pour vous. Tout à tour les chefs étoilés vous dévoileront leurs recettes Coup de Cœur Place des Comtes de Provence. A 11H 30 Présentation du nouvel apéritif par l'Association la Prune de Brignoles. Le nom de cette nouvelle boisson à base de prunes vous sera dévoilée à ce moment. Visite exceptionnelle des pruniers plantés ici et là dont l'historique prunier du presbytère

Ouverture : le 16/09/2012

Horaires : dim 11h-17h30

■ Savoir Faire du passé

Atelier. Démonstration d'un atelier de Céramique avec son tour à pied Mr Emmanuel Aguillon présentera différentes pièces d'Antiquité, du Moyen Age et typiquement Provençale. Exposition photos «La pierre Révélée» par les élèves du Lycée Raynaudard Section Photo (Les travaux sont

développés comme au 19^e siècle par des techniques oubliées papiers salés, cyanotypes et procédés Van Dyke) Atelier de tuyautage au Fougaou. Visite des ateliers de la Maison Méditerranéenne de l'Estampe rue des Rhodes et des ateliers de la Pierre d'Angle (derrière le Garage Renault). Navette gratuite

Ouverture : le 15/09/2012

Horaires : sam 10h-13h et 14h-16h

■ Visite du Palais des Comtes de Provence et Patrimoine en Hauteur

Le Musée du Pays Brignolais (Palais des Comtes de Provence) fermera ses portes en octobre prochain pour quelques travaux. Avant qu'il ne soit fermé venez vite le découvrir sans oublier la visite exceptionnelle de la tour de guet

Ouverture : du 15/09/2012 au 16/09/2012 -

Horaires : 10h-18h - **Inscription nécessaire**

■ «Démonstration de taille de pierre»

Atelier. Démonstration de taille de pierre par la Pierre d'Angle

Ouverture : le 15/09/2012

Horaires : sam 10h-12h et 14h-17h

Église Saint-Sauveur

■ Découverte de la sacristie et du Trésor

Ouverture : 15/09/2012

Horaires : samedi 15h30, 16h30 et 17h15

RDV : à l'église

Callas

Ancien moulin communal

Quartier les Clos, chemin des moulins, 83830 Callas

Tél. : 04 94 39 06 77 -

callastourisme@ddracenie.com

Ancien moulin à huile réhabilité avec les équipements d'origine. Restauré en 2008, il témoigne de l'importance de la culture de l'olivier à Callas. La visite permet d'entrer dans le secret de la production de l'huile d'olive il y a 50 ans. Exposition temporaire «Versions sud» de Brigitte Komorn

■ Visite guidée

Ouverture : du 15/09/2012 au 16/09/2012

Horaires : 15h30 - **Inscription nécessaire**

■ Visite libre

Ouverture : du 15/09/2012 au 16/09/2012 -

Horaires : 10h-12h, 14h30-18h30

Chapelle Saint-Auxile

ouverture exceptionnelle
Chemin de la colle blanche, 83830 Callas
Tél. : 04 94 39 06 77 - www.callas.fr
Construite au VII^e s. sur un site gallo-romain, la chapelle romane Saint-Auxile fut modifiée quatre fois avant d'être achevée au XII^e s. Un Retable est classé à l'inventaire des Monuments Historiques. Une restauration importante a été faite en 1998 grâce à la mise en place d'un chantier d'insertion.

■ Visite guidée

Ouverture : du 15/09/2012 au 16/09/2012 -

Horaires : 17h - **Conditions d'accès** : RDV à l'aire de pique-nique à 16h30, près du stade

Moulin à huile et pressoir

Quartier les Ferrages, 83830 Callas

Tél. : 04 94 39 03 20 - www.moulindecallas.com

Visite commentée du moulin à huile :

Bâtiment ancien avec roue à aubes et nouveau bâtiment construit en 2001 avec installation d'un nouveau processus d'extraction en continu de l'huile d'olive.



Callas chapelle Saint-Auxile © Mairie de Callas



■ Visite guidée

Venez découvrir les secrets de la fabrication de l'huile, le travail du moulinier, dégustation des différentes huiles du moulin (plusieurs médailles pour la qualité dont celle du concours général agricole de Paris).

Ouverture : le 15/09/2012

Horaires : sam 14h **Inscription nécessaire**

Conditions d'accès : RDV au moulin

■ Visite libre du Moulin à huile

Ouverture : le 15/09/2012

Horaires : sam 10h-12h et 14h-18h

Visite commentée du village de Callas

Bureau du tourisme, place du 18 juin 1940, 83830 Callas

Tél. : 04 94 39 06 77 - www.callas.fr

■ Venez découvrir ses ruelles étroites, ses calades, ses passages voûtés et admirez les vieilles portes, fontaines et autres particularités typiquement callassiennes tels le campanile ou l'église Notre-Dame-de-l'Assomption
Ouverture : le 15/09/2012
Horaires : sam à 10h **Inscription nécessaire**
RDV bureau de tourisme, durée 1h30

Camps la Source

Place de la mairie, 83170 Camps-la-Source
www.la-provence-verte.net/index.php
Village du centre Var ayant conservé un riche patrimoine, et tout particulièrement un patrimoine lié à l'eau.

■ Découverte du village de Camps-la-Source

Visite commentée du lieu
Ouverture : le 16/09/2012
Horaires : 10h00

Cogolin

Château des Garcinières

Château des Garcinières RN 98, 83310 Cogolin
Tél. : 04 94 55 01 10

Ce domaine viticole est issu d'une seigneurie médiévale attestée dès le milieu du XIIe s. L'église paroissiale de Saint-Jacques des Garcinières et une partie de sa seigneurie dépendaient de la collégiale de Pignans. Aujourd'hui l'exploitation du domaine est consacrée à la vigne.

■ Visite commentée du lieu

Ouverture : du 15/09/2012 au 16/09/2012

Horaires : sam et dim (journée)

Inscription nécessaire à l'office du tourisme

Les pipes de Cogolin. Ch. Courrieu

58/60 Ave G. Clémendeau. BP 85, 83312 Cogolin cedex
Tél. : 04 94 54 63 82 - www.courrieupipes.fr
Fabrication artisanale.

Manufacture des tapis

ouverture exceptionnelle
Boulevard Louis Blanc, 83310 Cogolin
Tél. : 04 94 55 01 10
www.cogolin-provence.com
Manufacture des Tapis

■ Visite

Atelier. Créée en 1924, la Manufacture des tapis de Cogolin a débuté son activité dans les tapis noués main. À partir des années 1930, la mise en place des métiers à tisser «Jacquard» introduits par le nouveau propriétaire Jean Lauer, a donné naissance à une nouvelle génération de tapis tissés, qui est aujourd'hui emblématique de l'identité de la Manufacture de Cogolin. Ces tapis sculptés arborant des reliefs géométriques originaux témoignent d'un artisanat exclusif exécuté

sur des métiers à tisser anciens, et d'un style méditerranéen que l'on ne trouve nulle part ailleurs. En raphia, en coton, en laine, en lin... Ces modèles, à la fois vintage et contemporains, reflets d'un savoir-faire unique, sont recherchés dans le monde entier, par les plus grands décorateurs contemporains.

Ouverture : du 15/09/2012 au 16/09/2012

Inscription nécessaire

Vieux village de Cogolin

Office de tourisme BP 58, 83312 Cogolin cedex
Tél. : 04 94 55 01 10
www.cogolin-provence.com

■ Balade contée du vieux village

Accompagnés d'un guide interprète régional, vous découvrirez les anecdotes, les métiers d'antan, les aspects économiques, architecturaux et géographiques de la cité. Durée 1h45

Ouverture : du 15/09/2012 au 16/09/2012

Inscription nécessaire : RV devant l'office de tourisme, balade à pied.

Musée Sellier

46 rue Nationale BP 58, 83312 Cogolin
Tél. : 04 94 54 63 28
www.cogolin-provence.com
Ancienne demeure seigneuriale abritant le musée du Coq

■ Visite libre

Le musée du Coq présente une jolie collection de coqs de toutes matières et de toutes origines (+ de 700 pièces), présentés en fonction de leur provenance (Europe, Amérique, Asie) et de leur histoire, de leurs matériaux (cristal, bronze, céramique) et de leur fonction. Expositions de peintures et/ou sculptures.

Ouverture : du 15/09/2012 au 16/09/2012

Horaires : 10h-13h et 15h-18h30

Cotignac

www.paysprovenceverte.fr

Découverte de Cotignac

Office de Tourisme 475, route de Carcès, 83570 Cotignac
Tél. : 04 94 04 61 87

■ Visite guidée

Visite guidée du village typiquement provençal : son lavoir, son église, le campanile, les vestiges du moulin à huile, le rocher et la découverte de ses grottes troglodytiques.

Ouverture : du 15/09/2012 au 16/09/2012

Horaires : sam et dim : N.C

Exposition «Cotignac autrefois et aujourd'hui»

Rue St Joseph, 83570 Cotignac
Tél. : 04 94 04 61 87 - www.la-provence-verte.net/decouvrir/cotignac.html

■ L'occasion de revenir sur l'histoire du village.

Ouverture : du 15/09/2012 au 16/09/2012

Horaires : sam et dim : N.C

L'Église

Place de l'Église, 83570 Cotignac
Tél. : 04 94 04 61 87
Église du XVIIIe siècle.

■ Visite guidée

Visite guidée de l'édifice organisée par l'Office du Tourisme du village.

Ouverture : du 15/09/2012 au 16/09/2012

Horaires : sam et dim : N.C

Promenade du Rocher

Le Rocher, 83570 Cotignac

Tél. : 04 94 04 61 87

Rocher de tuf de 400 m de long sur 80 m de haut. Visite des grottes troglodytiques.

■ Visite libre

escalade dans les grottes, très beau panorama sur le village.

Ouverture : du 15/09/2012 au 16/09/2012

Horaires : sam et dim : intérieurs : 10h-12h/15h-19h

Vestiges du moulin à huile

Place de la Mairie, 83570 Cotignac
Tél. : 04 94 04 61 87

■ Visite guidée

S'arrêtera aux vestiges du moulin à huile.
Ouverture : du 15/09/2012 au 16/09/2012
Horaires : sam et dim : N.C

Draguignan

Archives départementales du Var

(partiel)
157, Avenue Alphonse Daudet, 83300 Draguignan
Tél. : 04 98 10 22 40 - www.archives.var.fr
Dernière visite cette année de ce bâtiment des Archives avant déménagement en 2013 ! Tour de 14 étages datant des années 1970. Visite guidée toutes les 1/2 heures le samedi 15 septembre de 14h à 18h + exposition sur les dragons dans le hall d'accueil et présentation sous vitrines d'objets et de documents précieux dans la salle de lecture.

Musée de l'Artillerie

Ecole d'Application de l'Artillerie avenue de La Grande Armée, D59 - BP 400, 83007 Draguignan
Tél. : 04 83 08 13 86 - <http://musee.artillerie.asso.fr>
À travers l'histoire de l'évolution des techniques de l'Artillerie, le musée déroule l'histoire de la France sous les yeux des visiteurs. Le musée de l'Artillerie est aussi un musée de société et un lieu d'apprentissage de la citoyenneté. Reconnu «musée de France». Les collections racontent l'histoire de France du Moyen Âge à 1950.

■ Exposition «animaux dans la guerre»

Visite commentée par le conservateur du musée

Ouverture : du 15/09/2012 au 16/09/2012

Horaires : sam à 16h et dim à 10h et 16h

Conditions d'accès :

se munir obligatoirement d'une pièce d'identité

■ Visite libre du musée

Ouverture : du 15/09/2012 au 16/09/2012

Horaires : 9h-12h et 13h30-17h30

(intérieur et extérieur)

Entrecasteaux

www.paysprovenceverte.fr

Village d'Entrecasteaux

Devant le château, 83570 Entrecasteaux

■ Visite guidée du village

Ouverture : le 16/09/2012

Horaires : 10h30

Esparron de Pallières

www.paysprovenceverte.fr

Devant la mairie, 83560 Esparron

■ Visite guidée du village

Ouverture : le 15/09/2012

Horaires : 10h30



Camps la Source Le lavoir de la Servi © Provence verte



Fayence

Écomusée Agricole du pays de Fayence : «conservatoire de l'outil» (partiel)

541 B - chemin de Seillans, 83440 Fayence
Tél. : 06 63 19 40 71
 Sur un espace de 3000 m², un moulin à farine du XIII^e s., un moulin à farine du XVII^e s. transformé en moulin à huile au XVIII^e s., une bergerie moderne, une boucherie, une forge, un aire de foulage, un puits à noria, 1500 pièces d'outil du travail, esplanade de 2500 m²

■ Visite chantier de jeunes Provence Côte d'Azur (CJPCA)

Visite commentée du chantier de jeunes qui auront commencé la rénovation des moulins du XIII^e, adduction d'eau, remise en eau du puits, rénovation de la roue et de sa toiture du moulin du XVII^e

Ouverture : du 15/09/2012 au 16/09/2012

Horaires : 10h-18h Réservation pour les groupes

Visite du village de Fayence

Place Léon Roux, 83440 Fayence
Tél. : 04 94 76 20 08 -
 www.mairiedefayence.com

■ Fayence, un village perché typique

Visite guidée du village, de ses rues et de ses monuments. Ouverture de la chapelle Notre Dame des Cyprès
Ouverture : du 15/09/2012 au 16/09/2012
Horaires : sam 10h-12h30; 14h30-17h
 dim 10h-12h30

Fréjus



www.frejus.fr/

Musée des troupes de marine (partiel)

Avenue du musée des troupes de marine, 83600 Fréjus
Tél. : 04 94 40 81 75 - aamtdm.net
 Musée d'histoire, de sciences et techniques, d'art et traditions militaires, mais aussi d'aventures humaines, ce musée de France est un agréable lieu de visite pour petits et grands.

■ La coloniale dans la libération en France

Exposition. Retracer le parcours des régiments coloniaux dans les grandes phases de la Libération de Bir Hakeim au franchissement du Rhin, au travers d'objets, de tenues, de drapeaux et d'étendards ayant appartenu aux héros connus et méconnus de cette période.

Ouverture : du 04/06/2012 au 30/09/2012

Horaires : sam 10h-12h et 14h-18h -
 dim 10h-12h et 14h-18h

La Garde

Musée Jean Aicard Paulin Bertrand

Le Pouverel 705, avenue du 8 Mai 1945, 83130 La Garde
Tél. : 04 94 14 33 78
 Maison du poète académicien Jean Aicard. Lieu de mémoire et de création de son oeuvre littéraire. Dans un parc d'un hectare, présentation de la maison d'habitation avec en particulier le bureau de l'écrivain, la collection de céramiques de Clément Massier, l'atelier et les toiles du peintre Paulin Bertrand, ami de Jean Aicard qui hérita de la maison à la mort de l'écrivain.

Grimaud

Visite Musée Des Arts et Traditions Populaires

RD 558, 83310 Grimaud
Tél. : 04 94 55 43 83
 www.grimaud-provence.com
 Musée municipal des Arts et traditions Populaires- exposition sur l'âge du fer dans le massif des Maures.

■ Visite libre du musée

Ouverture : le 15/09/2012

Horaires : sam 14h30-18h

Chapelle Notre-Dame de la Queste

ouverture exceptionnelle
 D14, route de Saint-Pons, 83310 Grimaud
Tél. : 04 94 55 43 83 -
 patrimoine.grimaud@wanadoo.fr
 Chapelle rurale, XI^e - XVII^e siècles, retable et parc.

■ Visite guidée

Ouverture : le 15/09/2012

Horaires : sam 14h30-17h

Chapelle Saint-Roch

Village, 83310 Grimaud
Tél. : 04 94 55 43 83
 Petite chapelle placée sous le vocable de Saint-Roch dont le culte, très populaire, est lié à la protection contre la peste. Intérieur orné de peintures naïves de 1937 présentant la vie du Saint.

■ Visite commentée du lieu

Ouverture : le 15/09/2012

Horaires : sam 15h-18 h

Château de Grimaud

Place du château, 83310 Grimaud
Tél. : 04 94 55 43 83
 www.mairie-grimaud.fr
 Château du XI^e-XVII^e siècles

■ Atelier

Ouverture : le 16/09/2012

Horaires : dim 10h -
 rdv place du château

Jeux de découverte du patrimoine

Village, 83310 Grimaud

■ Jeux découverte

du patrimoine du village

Ouverture : le 16/09/2012

Horaires : dim 14h-16h

Moulin Saint-Roch

ouverture exceptionnelle
 Le village, 83310 Grimaud
Tél. : 04 94 55 43 83
 www.grimaud-provence.com
 Succession de moulins à vent à cet endroit depuis le XVII^e s. Le dernier fut construit au XIX^e s. puis laissé à l'abandon. Il fut restauré en 1990. En état de fonctionnement avec ailes et mécanisme intérieur.

■ Visite commentée

du moulin à vent

Ouverture : le 15/09/2012

Horaires : sam 10h-12h

Village de Grimaud

Le village, 83310 Grimaud
Tél. : 04 94 55 43 83
 Village avec des traces d'architecture médiévale et des monuments classés et inscrits.

■ Visite commentée du village et du château

Ouverture : le 16/09/2012

Horaires : dim à 10h - rdv place de l'église

Visite sentier Pont des Fées

A 400 m au nord du village, 83310 Grimaud
Tél. : 04 94 55 43 83
 www.grimaud-provence.com
 Vallon riche en patrimoine historique, et biologique. Pont des Fées et moulin à vent.

■ Visite guidée

Ouverture : le 15/09/2012

Horaires : sam 10h - rdv au moulin Saint-Roch

Hyères

Plantier de Costebelle

Maison de l'écrivain Paul Bourget 714, avenue de la Font des Horts, 83400 Hyères
Tél. : 06 76 87 01 56 -
 www.parcsetjardinspaca.com
 Villa néopalladienne et chapelle construites en 1857. Le romancier Paul Bourget y vécut de 1896 à 1935. La reine Victoria fréquenta le parc botanique en 1892, 1857-1935.

■ Visite libre

Visite du parc botanique et de la chapelle

Ouverture : du 15/09/2012 au 16/09/2012

Horaires : de 10h à 12h et de 14h à 18h.

Tarifs : 5 €

■ Circuit botanique

Circuit en suivant les étiquetages botaniques et les bornes historiques Durée 1h (rendez-vous à l'entrée)

Ouverture : du 15/09/2012 au 16/09/2012

Horaires : de 10h à 12h et de 14h à 18h

Gratuit : Non

■ Voyage dans le temps au Plantier de Costebelle

Visite libre du lieu
Ouverture : du 15/09/2012 au 16/09/2012
Horaires : 11h-17h
Tarifs : 5 €

Lorgues

Domaine de Gavaissou (partiel)

ouverture exceptionnelle
 2487 chemin de Ginasservis, 83510 Lorgues
Tél. : 04 94 59 53 62 - www.gavaissou.fr
 Parc provençal de style japonais. Le domaine se dévoile dans un écrin de verdure à travers une holla de cyprès toscan où siège depuis fort longtemps la maison de maîtres, reine des lieux. Une thermes d'eau de source se déverse dans un canal. On imagine la gloire déjà lointaine des magnans, des tanneurs, vignerons et oléiculteurs, tous acteurs de notre passé mais toujours très présents ici...

Mazaugues



www.paysprovenceverte.fr

Glacière de Pivaut

Hameau du château, 83136 Mazaugues
Tél. : 04 94 86 39 24
 http://museedelaglace.free.fr
 Ensemble d'une vingtaine de glaciers sur le massif de la Sainte-Baume.

■ Visite libre ou guidée

Rendez-vous sur place.

Ouverture : du 15/09/2012 au 16/09/2012

Horaires : VG: 15h30 - **Gratuit** : Non

Conditions d'accès : Venir retirer son ticket au musée de la Glace le matin ou entre 14h et 15h

Musée de la glace (total)

Hameau du château, 83136 Mazaugues
Tél. : 04 94 86 39 24 -
 http://museedelaglace.free.fr
 Histoire de la fabrication, de la commercialisation et de la consommation de la glace.

■ Visite libre et guidée

Visite commentée du musée et de ses collections.

Ouverture : du 15/09/2012 au 16/09/2012

Horaires : sam et dim 9h-18h. VG : 11h.

Gratuit : Non

Montauroux

Le Village de Montauroux

Montauroux village, 83440 Montauroux
Tél. : 04 94 47 75 90
 www.tourisme-montauroux.fr

■ Christian Dior et la chapelle

Exposition. Dans la chapelle St Barthélemy, léguée par Christian Dior en décembre 1953, l'ASERP, association de Restauration du patrimoine, propose une exposition sur ce généreux donateur.

Ouverture : du 15/09/2012 au 16/09/2012

Horaires : 10h-18h

■ Circuit de L'eau

Visite commentée sur la thématique de la menée d'eau sur la commune de Montauroux (lavoir, canal, aqueduc...) RDV au lavoir Mailla (parking du cimetière, sur la route de Callian)

Ouverture : du 15/09/2012 au 16/09/2012

Horaires : 14h - **Conditions d'accès** :

Porter des chaussures fermées.

■ La Bugade

Démonstration de techniques, savoir-faire. Lucienne Rostagno perpétue la tradition de la Bugade dans l'un des nombreux lavoirs de notre village. À 86 ans, elle vous dira tout sur ce savoir-faire disparu depuis l'ère des machines à laver... RDV lavoir de la fontaine

Ouverture : du 15/09/2012 au 16/09/2012

Horaires : 15h





■ Le moulin à huile

Visite commentée du lieu. RDV au moulin à huile pour suivre «le chemin de la cueillette à l'huile». Explication donnée par Joël Tallent, employé communal, maître moutinier référent du village.

Ouverture : du 15/09/2012 au 16/09/2012

Horaires : 11h - **Conditions d'accès** :

se signaler à l'office de tourisme

■ Les métiers d'autrefois

Exposition. Dans la salle des expositions, située sous l'office de tourisme, des mannequins grandeur nature s'amuse à vous faire redécouvrir des métiers totalement disparus ou en voie de disparition comme le rémouleur, le vendangeur manuel, le tambourinaire,etc

Ouverture : du 15/09/2012 au 16/09/2012

Horaires : 10h-18h

■ Visite commentée du village

Au départ de la chapelle St Barthélemy, origine du village jusqu'à la place du clos (partie la plus récente 1815).

Ouverture : du 15/09/2012 au 16/09/2012

Horaires : 10h

Montmeyer



www.paysprovenceverte.fr

Village de Montmeyer

Devant la mairie, 83670 Montmeyer

■ Découverte d'un village du Haut-Var

Ouverture : le 16/09/2012

Horaires : 15h

Nans-les-Pins



www.paysprovenceverte.fr

Site du Vieux Nans, Chapelle de la Miséricorde, place de Verdun

Ouverture exceptionnelle

Quartier St Laurent, 83860 Nans-les-Pins

Tél. : 04 94 78 95 91

www.provenceverte.fr nans.autrefois.free.fr

Ouverture de la Chapelle de la Miséricorde, moulin à huile. Exposition photos, vieux outils, charnues, tracteurs.

■ Visites libres animées par les bénévoles de l'Association Nans Autrefois

(Association pour l'étude et la sauvegarde du patrimoine historique de Nans les Pins) Départs de la Place de Verdun, en petits groupes à partir de 9h toutes les demi-heures (pause repas de 12h30 à 14h30, possibilité de pique nique, place de Verdun) et ensuite 14h30 à 16h00 (dernier départ)

Ouverture : le 16/09/2012

Horaires : dim toute la journée sauf de 10h à 12h

Pierrefeu-du-Var

Les rues du vieux village

ouverture exceptionnelle

Hôtel de ville, place Urbain Sénès, 83390

Pierrefeu-du-Var

Tél. : 04 94 13 53 13 - www.pierrefeu-du-var.fr

A travers les vieilles rues du village

de Pierrefeu-du-Var, découvrez

le patrimoine caché.

Pourrières



www.paysprovenceverte.fr

Village de Pourrières

Devant l'église, 83910 Pourrières

■ Visite guidée du village

Ouverture : le 15/09/2012

Horaires : 10h30

Ramatuelle

Moulin de Paillass

Route des Moulins de Paillass,

83350 Ramatuelle

Tél. : 04 98 12 64 00

www.ramatuelle-tourisme.com

Le moulin de Paillass est un des éléments forts du patrimoine bâti de Ramatuelle, restauré et refait à l'ancienne avec un mécanisme entièrement en bois en état de marche et une meule prête à moudre le blé.

■ Visite du moulin

Visite commentée sur le fonctionnement et l'histoire du Moulin

Ouverture : du 15/09/2012 au 16/09/2012

Horaires : sam 14h-17h dim 10h-16h

Roquebrune-sur-Argens

Maison du patrimoine (partiel)

Impasse Barbacane,

83520 Roquebrune-sur-Argens

Tél. : 06 30 02 39 33 - www.roquebrune.com

L'eau a toujours été un trésor. À Roquebrune, depuis 1780, Fontaine Vieille, alimentée par l'aqueduc des 25 puits et les sources des Cavalières, abreuvent les habitants de la commune. De nos jours, que reste-t-il de ces morceaux d'aqueducs, parfois souterrains, parfois cachés mais faisant toujours partie des trésors du paysage Roquebrunois ?

■ Art pictural

Pendant une visite guidée, des peintres illustrent leur conception d'un des sites de Roquebrune «animé» autrement qu'au quotidien.

Ouverture : du 15/09/2012 au 16/09/2012

Horaires : 9h-12h et 14h-18h

■ Visite guidée

Présentation de documents d'archives relatifs à l'église paroissiale en vue de sa restauration prochaine. Exposition du tableau de Saint-Aygulf après restauration effectuée en 2005.

Ouverture : du 15/09/2012 au 16/09/2012

Horaires : 9h-12h et 14h-18h

Saint Antonin-du-Var



www.paysprovenceverte.fr

Village de Saint Antonin

Devant la mairie, 83510 Saint-Antonin-du-Var

■ Visite guidée du village

Ouverture : le 16/09/2012

Horaires : 14h30

Saint-Maximin-la-Sainte-Baume



www.paysprovenceverte.fr

Couvent Royal de Saint-Maximin-la-Ste-Baume

■ Visite du couvent

Découverte du souterrain menant au parc de l'Enclos, du réfectoire, de la chapelle royale et de la salle capitulaire fermés au public.

Ouverture : du 15/09/2012 au 16/09/2012

Horaires : 10h30 et 15h RDV : OT de Saint-Maximin

Salle nord de l'Hôtel de ville

■ Conférence sur l'iconographie des sarcophages de la crypte de la basilique

Ouverture : le 16/09/2012

Horaires : dimanche 15h30

Saint-Raphaël

Musée archéologique de Saint-Raphaël

Parvis de l'église, 83700 Saint-Raphaël

Tél. : 04 94 19 25 75

www.musee-saintraphael.com

Le musée archéologique de Saint-Raphaël, et l'église romane attenante, classée au titre des Monuments Historiques, constituent un espace culturel remarquable. Le musée présente d'importantes collections gallo-romaines provenant des fouilles subaquatiques locales. De très belles collections illustrent les sociétés préhistoriques qui ont occupé le massif de L'Estérel au Paléolithique, Néolithique et à l'Age des Métaux. L'église médiévale, qui accueille des expositions temporaires. Ses cryptes offrent une vision spectaculaire sur la multitude de remaniements architecturaux, encore conservés en élévation de l'antiquité au second âge roman. Du haut de la tour fortifiée, une vue panoramique s'étend sur la mer et le massif de l'Estérel.

Saint-Tropez

Circuit des chapelles

Mairie de Saint-Tropez place de l'Hôtel de Ville,

83990 Saint-Tropez

Visite de Saint-Tropez à travers ses chapelles

Chapelle de la Miséricorde (partiel)

Rue Gambetta, 83990 Saint-Tropez

Tél. : 04 94 55 90 17

Construite par la confrérie des Pénitents Noirs vers 1645.

Ouverture : du 15/09/2012 au 16/09/2012

Horaires : 10h-12h et 15h-18h

■ Visite libre du lieu

Ouverture : du 15/09/2012 au 16/09/2012

Horaires : 10h-12h et 15h-18h

Chapelle hors les murs (partiel)

ouverture exceptionnelle

Avenue Augustin Grangeon, 83990 Saint-

Tropez

Tél. : 04 94 55 90 00 - http://www.sainttropez.fr

Élevée sur l'emplacement où auraient été

cachés les restes de Saint-Tropez.

■ Visite libre du lieu

Ouverture : du 15/09/2012 au 16/09/2012

Horaires : 10h-12h et 15h-18h

Chapelle Saint-Eloi (partiel)

Ville de Saint-Tropez, 83990 Saint-Tropez

Tél. : 04 94 55 90 17

Elle fut transformée en temple protestant.

Chapelle Sainte-Anne

Route de Sainte-Anne, 83990 Saint-Tropez

Tél. : 04 94 55 90 00 - www.sainttropez.fr

En remerciement à Dieu pour avoir épargné la région de la Peste.

■ Visite libre du lieu

Ouverture : du 15/09/2012 au 16/09/2012

Horaires : 10h-12h et 15h-18h

Château de la Moutte / Domaine Emile Ollivier

ouverture exceptionnelle

173, chemin de la Moutte, 83990 Saint-Tropez

Tél. : 04 94 55 90 00 - www.saint-tropez.fr

Parc et château ayant appartenu

à Émile Ollivier, dernier chef du

gouvernement de Napoléon III

■ Visites libres ou guidées du parc, livres du château

Ouverture : du 15/09/2012 au 16/09/2012

Horaires : 10h-12h30 et 14h-18h30

Citadelle de Saint-Tropez (partiel)

Quartier citadelle, 83990 Saint-Tropez

Tél. : 04 94 55 90 00

Forteresse bastionnée du début du XVII^e siècle.

■ Découverte d'une fortification bastionnée

■ Visite commentée du lieu

La visite d'une durée d'environ 1h45 permet de découvrir une fortification bastionnée en se mettant soit dans la position de l'attaquant, soit du défenseur. L'approche architecturale est donc dynamique.

Ouverture : du 15/09/2012 au 16/09/2012

Horaires : 10h15 ; 11h30 ; 14h ; 16h

■ Visite libre de la citadelle

Visite du parc. Attention, le donjon

est fermé pour cause de restauration.

Ouverture : du 15/09/2012 au 16/09/2012

Horaires : 10h à 18h 30.

Dernières entrées à 18h.

Seillans

Chapelle Notre-Dame de L'Ormeau

ouverture exceptionnelle

Place du Thouron, 83440 Seillans

Tél. : 04 94 76 85 91 - www.seillans.fr



Seillans, village médiéval © Office du tourisme



Petite chapelle romane renfermant un magnifique retable du XVI^e siècle.

■ Visite commentée de la Chapelle

Pendant une heure, partez à la découverte d'une oeuvre majeure de notre patrimoine culturel mais aussi de tout un pan de l'histoire de Seillans. Cippe romain, pierre de chancel, chaire sculptée et évidemment le retable vous attendent !

Ouverture : du 15/09/2012 au 16/09/2012

Horaires : sam 10h et dim à 14h, 15h15, 16h30

Maison Waldberg

Maison Waldberg Place du Thouron, 83440 Seillans

Tél. : 04 94 76 85 91 - www.seillans.fr

La Maison Waldberg, renferme les collections Max Ernst, Dorothea Tanning et Stan Appenzeller.

■ Visite commentée

Une heure de visite au cœur de l'art contemporain du XX^e siècle. Votre voyage commencera par l'art Surréaliste au travers de Max Ernst et Dorothea Tanning, puis nous reviendrons à l'art figuratif avec Stan Appenzeller et sa vie exaltante. La Maison Waldberg est ouverte de 14h à 17h30.

Ouverture : du 15/09/2012 au 16/09/2012

Horaires : 14h30 et 16h

Village médiéval de Seillans

Office de Tourisme place du Thouron, 83440 Seillans

Tél. : 04 94 76 85 91 - www.seillans.fr

Village médiéval. Edifice religieux Edifice rural

■ Visite commentée

Pendant une heure, venez découvrir le riche patrimoine architectural, culturel, culturel et historique de Seillans, à travers ses ruelles pavées, ses fontaines chantantes et ses places ombragées...

Ouverture : du 15/09/2012 au 16/09/2012

Horaires : sam 14h30, 16h, dim 10h.

Solliès-Ville

Musée du vêtement

Provençal (partiel)

Rue Marseillaise, 83210 Solliès-Ville

Tél. : 04 94 33 72 02 - www.solliessville.fr

Ce musée est situé dans un ancien moulin à huile construit en 1772. Il cessa toute activité après le terrible gel de 1956, qui anéantit ainsi une grande partie des oliviers de la région. Plus de 200 vêtements de femmes, d'hommes, d'enfants et accessoires de la vie quotidienne composent l'exposition permanente. La collection couvre la période de 1800 à 1915, période fatale au vêtement provençal remplacé par la mode parisienne.

■ Visite guidée

Ouverture : du 15/09/2012 au 16/09/2012

Horaires : sam 10h-12h et 14 h-17h30

dim 14h-17h30

Tourtour

L'église Saint-Denis

Village, 83690 Tournour

Tél. : 04 94 70 59 47

Eglise romane du XI^e siècle.

Mairie de Tournour

Château communal, 83690 Tournour

Tél. : 04 94 70 59 47 - www.tournour.org

Château du XVII^e s.

Exposition Ronald Searle.

■ Exposition de costumes et outils provençaux locaux.

La Rapugue (club des seniors)

propose une exposition

de costumes traditionnels et d'outils

typiquement locaux.

Ouverture : du 15/09/2012 au 16/09/2012

Horaires : 11h-17h

Moulin à huile

Rue des moulins, 83690 Tournour

Tél. : 04 94 70 59 47 - www.tournour.org

Moulin à huile traditionnel : Meule à eau,

presse à bras. Exposition d'artistes.

■ Visite commentée du village

visite commentée du village en passant par l'église St-Denis du XI^e s., le moulin à huile du XVII^e s., le musée des fossiles Victor Zaneboni et les ruelles et enceintes du village.

Ouverture : du 15/09/2012 au 16/09/2012

Horaires : départ à 11h et 15h

Inscription nécessaire

Musée des fossiles (partiel)

Rue des moulins, 83690 Tournour

Tél. : 04 94 70 54 74 - www.tournour.org

Musée de fossiles régionaux.

■ Visite libre

Ouverture : du 15/09/2012 au 16/09/2012

Horaires : 11h-12h et 15h-19h

■ Visite commentée du musée

Ouverture : du 15/09/2012 au 16/09/2012

Horaires : 11h-12h30 et 15h30-19h

Tourves

www.paysprovenceverte.fr

Musée des Gueules Rouges (total) ①

Avenue de la Libération, 83170 Tourves

Tél. : 04 94 86 19 63 -

www.museedesgueulesrouges.fr

Le musée scientifique et technique, retrace l'histoire de l'exploitation minière de la bauxite dans le Var. Découvrez l'origine de la bauxite, les techniques de transformation de ce minerai en aluminium ainsi que les utilisations contemporaines de ce métal. Enfin plongez au cœur de la vie quotidienne des mineurs, et parcourez la galerie d'extraction reconstituée.

■ Performance Claudie Lenzi

Performance de l'artiste plasticienne et poète Claudie Lenzi, en relation avec son projet

«Vis ta mine» ou Trous de Mémoire

actuellement présenté au Musée des Gueules

Rouges. «Vis ta mine !» est une création dans

laquelle l'artiste restitue par une démarche

poétique, un passé proche et sensible du

territoire varois : les mines de bauxite et ses

mineurs dits Les Gueules Rouges. Claudie

Lenzi réactive la mémoire ouvrière de ce

bassin minier à travers la création d'oeuvres,

en bauxite et en aluminium, à lire et à écouter.

Ouverture : le 15/09/2012

Horaires : sam 12h

■ Rencontre avec les mineurs

Un moment privilégié avec les anciens

mineurs de l'association des Gueules Rouges

du Var. C'est dans la galerie d'extraction de

bauxite qu'ils ont reconstituée, que vous

les retrouverez. Métiers, conditions de travail

ou encore sécurité au fond, des thèmes

à partager avec eux.

Ouverture : du 15/09/2012 au 16/09/2012

Horaires : sam de 10h à 11h30 et 14h30 à

18h30 - dim de 10h à 13h et de 14h30 à 18h30

■ Visite guidée du musée

Durée de 1h.

Ouverture : du 15/09/2012 au 16/09/2012

Horaires : sam 10h - dim 10h et 11h

Inscription obligatoire

■ Visite libre du musée

Ouverture : du 15/09/2012 au 16/09/2012

Horaires : 10h-13h / 14h30-18h30

Le Val

www.paysprovenceverte.fr

Crèche animée provençale

Place Pasteur, 83143 Le Val

Tél. : 04 94 37 02 21

Spectacle son et lumière

Sanctuaire Notre Dame de Paracol

ouverture exceptionnelle

Sanctuaire Notre Dame de Paracol,

83143 Le Val

Tél. : 04 94 37 02 21

www.ot-leval.provenceverte.fr

■ Randonnée

Jusqu'à la chapelle rurale primitive de ND de Paracol. Au sommet de la colline, la chapelle domine Le Val, sur l'emplacement même de l'ancien castrum. Visite de l'intérieur de la chapelle.

Ouverture : le 15/09/2012

Horaires : RV à 9h à la Zone de Plan de Cartier

Inscription nécessaire

Les Dolmens des Adrets

Chemin du lac du Carnier, 83143 Le Val

Tél. : 04 94 37 02 21

■ Randonnée commentée

Ouverture : le 16/09/2012

Horaires : RV à 9h à l'entrée du chemin du lac

du Carnier **Inscription nécessaire**

Musée d'art sacré (total)

Place des Pénitents, 83143 Le Val

Tél. : 04 94 37 02 21

■ Visite du musée d'art sacré

Situé dans l'ancienne chapelle des Pénitents.

Collection d'objets de culte.

Ouverture : du 15/09/2012 au 16/09/2012

Horaires : 14h-17h

Musée du jouet et de la figurine historique

Chemin du Marteau, 83143 Le Val

Tél. : 04 94 37 02 21

Collection de jouets anciens

de 1850 à nos jours.

■ Visite guidée

Ouverture : du 15/09/2012 au 16/09/2012

Horaires : 14h-17h

Varages

www.paysprovenceverte.fr

Musée des Faïences de Varages

12, place de la Libération, 83670 Varages

Tél. : 04 94 77 60 39 - musee-faience-varages.fr

Le musée offre aux visiteurs un espace de plus

de 250 m² sur trois niveaux, qui abrite une

présentation des techniques de fabrication et

une magnifique collection de plus de 1000

pièces de faïences anciennes fabriquées à

Varages de 1695 à nos jours. Il est organisé de

manière chronologique. Il présente les

techniques de fabrication de la faïence, et

l'évolution des styles décoratifs depuis les

débuts de la poterie jusqu'à la fin du vingtième

siècle.

■ Visite libre

De l'exposition permanente ainsi que de l'exposition en cours «trois siècles de faïence Provençale»

Ouverture : du 15/09/2012 au 16/09/2012

Horaires : de 10h à 12h et de 14h à 18h



Tournour Village © M.Lané



Apt

Musée de l'Aventure Industrielle

du pays d'Apt (total) 
14 place du Postel, 84400 Apt

Tél. : 04 90 74 95 30 - www.appt.fr

Installé dans une ancienne usine de fruits confits, le Musée présente les principaux aspects d'une véritable aventure humaine qui, à travers les périodes de prospérité et de crise, continue, depuis le XVIII^e siècle, de façonner l'histoire du pays et la vie de ses habitants. Le musée fait revivre l'activité industrielle du Pays d'Apt autour des productions de fruits confits, d'ocres et de faïences.

■ Portes ouvertes

Entrée libre dans les collections permanentes du musée et dans l'exposition temporaire : « Vivre avec les Dieux, rites et croyances en pays d'Apt à l'époque romaine ». Pour les petits : un jeu de piste pour partir à la découverte des collections autour « des animaux cachés ».

Ouverture : du 15/09/2012 au 16/09/2012

Horaires : sam 10h-18h et dim 10h-18h

■ Visite guidée de l'exposition temporaire

«Vivre avec les Dieux, rites et croyances en pays d'Apt à l'époque romaine».

Ouverture : le 16/09/2012

Horaires : dimanche à 15h

Musée d'Histoire et d'Archéologie du pays d'Apt

ouverture exceptionnelle

27 rue de l'Amphithéâtre, 84400 Apt

Tél. : 04 90 74 95 30 - www.appt.fr

Dans un ancien hôtel particulier du XVIII^e siècle, bâti sur les vestiges du théâtre antique, le musée retrace l'histoire des sociétés humaines en pays d'Apt de la Préhistoire au XVIII^e siècle, en suivant deux fils conducteurs : l'histoire de la céramique et de la vie matérielle, ainsi que l'histoire des croyances religieuses et de la vie spirituelle. À côté des collections archéologiques, les visiteurs pourront découvrir les ex-voto peints déposés à la Cathédrale du XVII^e au XIX^e siècles, ainsi que les collections de faïences pharmaceutiques, de donatifs et de mobilier de l'ancien hôpital d'Apt.

■ Portes ouvertes exceptionnelles au Musée

Fermé au public, en raison du travail sur les collections, les visites guidées sont l'occasion de découvrir l'histoire des sociétés humaines en pays d'Apt de la Préhistoire au XIX^e siècle, à travers des collections installées dans un hôtel particulier de la fin du XVIII^e s. À l'occasion des Journées du Patrimoine, les mosaïques antiques d'APTA JULIA, restaurées en 2011 seront à nouveau exposées au Musée d'Histoire et d'Archéologie. Attention, en visite libre, les vestiges du théâtre antique ne sont pas accessibles. Pour les petits : un jeu de piste pour partir à la découverte des collections autour «des animaux cachés».

Ouverture : du 15/09/2012 au 16/09/2012

Horaires : 10h-18h

■ Visite guidée des collections du musée

Un parcours commenté d'environ 1h15 à travers les collections.

Ouverture : le 16/09/2012

Horaires : dimanche à 10h

■ Visite guidée des vestiges du théâtre antique

Visite guidée des vestiges du théâtre antique, conservés dans les caves du Musée.

Ouverture : du 15/09/2012 au 16/09/2012

Horaires : 13h30 et 17h

Inscription nécessaire



Apt Musée de l'Aventure Industrielle du pays d'Apt © musée d'Apt

Salle des fêtes d'Apt (total)

Place Gabriel Péri, 84400 Apt

Tél. : 04 90 74 95 30 - www.appt.fr

Exposition « présence romaine en Vaucluse, fouilles archéologiques », prêtée par le Conseil Général de Vaucluse. L'exposition met en exergue quelques unes des activités que les archéologues sont amenés à effectuer pendant et après le chantier de fouilles. Ces activités sont évoquées par des petites mises en scène mêlant outils de l'archéologue et mobilier archéologique, présentés comme témoins d'une histoire en cours de découverte ou d'étude. Ces mises en situation sont présentées à l'intérieur de caisses en bois - ou «vitrines» -, de tailles et de proportions différentes. Ces mises en scène, toujours centrées sur la période gallo-romaine, évoquent le chantier de fouille, le relevé archéologique sur chantier, le traitement et le conditionnement du mobilier archéologique après la fouille, l'étude des céramiques et monnaies, le travail de moulage et de rédaction.

■ Exposition « présence romaine en Vaucluse, fouilles archéologiques »

Ouverture : du 15/09/2012 au 16/09/2012

Horaires : 10h-18h

■ Inauguration de l'exposition

Ouverture : le 15/09/2012

Horaires : samedi à 11h

■ «Les découvertes archéologiques en Provence, en Vaucluse et en Apt»

Conférence

Ouverture : le 15/09/2012

Horaires : samedi à 14h

Avignon

Archives départementales de Vaucluse

Palais des Papes, 84000 Avignon

Tél. : 04 90 86 16 18 -

http://archives.vaucluse.fr

Archives départementales installées dans un palais gothique du XIV^e siècle.

■ «Sabre, hache et coutelas, ou le crime de germinal an X»

Lectures d'archives dans la Chapelle Benoît XII. En parallèle avec l'exposition «Sang d'encre», les Archives ont choisi de vous plonger dans l'un de ces faits divers qui dormaient sur ses rayonnages depuis deux siècles. La troupe de la «Cour Mistral» du lycée Mistral d'Avignon fera lecture du jugement du 29 pluviôse An X où trois femmes se retrouvèrent devant le tribunal criminel, accusées de vol et d'assassinat.

Ouverture : le 15/09/2012

Horaires : sam à 17h, 18h30 et 20h. Durée : 45 minutes. - **Inscription nécessaire**

■ Exposition temporaire «Sang d'encre.

Le crime en Vaucluse au temps de la guillotine (1793 - 1981)»

De «l'exécution spectacle» de la guillotine à l'abolition de la peine de mort, les Archives départementales retracent crimes et châtements des XIX^e et XX^e siècles, invitant ainsi à interroger les fondements de notre justice actuelle.

Ouverture : le 15/09/2012

Horaires : sam 14h-21h

■ Expositions temporaires et déambulation dans les Archives.

Visite libre du lieu

Ouverture : le 16/09/2012

Horaires : dim 10h-18h

Lycée François Pétrarque

ouverture exceptionnelle

Ville, 84000 Avignon

■ L'architecture du lycée Pétrarque, manifeste de la vision d'une pédagogie rénovée

Visite commentée du lieu

Ouverture : le 15/09/2012

Horaires : sam à 11h, 14h et 16h

Maison Jean Vilar - BNF

8 rue de Mons, 84000 Avignon

Tél. : 04 90 86 59 64

■ Parcours libre

Expositions : - La vie et l'œuvre de Jean Vilar, du Festival d'Avignon au Théâtre National Populaire, illustrées à travers de nombreux documents iconographiques. - Au titre de mémoire du festival d'Avignon, des affiches, programmes, vidéos et revues de presse sont présentés au public. Projection : - Vidéo sur le thème de la danse au festival d'Avignon «De Maurice à Boris»

Ouverture : le 15/09/2012

Horaires : sam 10h-21h

Musée du Petit Palais

Place du palais, 84000 Avignon

Tél. : 04 90 86 44 58 - www.petit-palais.org

Ancien palais des Archevêques (XIV^e-XV^e s.). Peintures et sculptures du Moyen Âge et de la Renaissance classé Unesco en 1995

■ Que voit-on si l'on regarde sous la couche picturale des tableaux du Petit Palais ?

L'orientation donnée par le ministère de la Culture et de la Communication pour l'édition 2012 des Journées européennes

du Patrimoine propose de « déceler grâce aux nouvelles technologies les couches imperceptibles à l'œil nu de certaines œuvres picturales ». Le musée du Petit Palais propose dans cette optique un parcours autour de la restauration matérialisé par des pupitres placés devant les œuvres sélectionnées : présentant des images scientifiques et/ou de la restauration des œuvres, chaque pupitre permettra de découvrir comment les examens scientifiques ont amélioré la connaissance de l'œuvre en vue de sa restauration. Une plongée dans les profondeurs des peintures.

Ouverture : du 15/09/2012 au 16/09/2012

Horaires : 10h-13h / 14h-18h

■ Le palais des archevêques dévoilé

L'équipe de la conservation du musée propose de s'intéresser à l'architecture du bâtiment abritant le musée : livrée cardinalice du début du XIV^e siècle puis palais de l'évêque et ensuite de l'archevêque jusqu'à la Révolution française. Les Journées du Patrimoine seront cette année l'occasion d'attirer l'attention sur les richesses architecturales du palais des archevêques peu mises en lumière d'ordinaire : plafonds peints, traces des remaniements successifs, armoiries des occupants successifs du palais, partis pris de restauration...

Ouverture : du 15/09/2012 au 16/09/2012

Horaires : 10h/14h - **Inscription nécessaire**

Opéra Théâtre d'Avignon et des Pays de Vaucluse

Place de l'Horloge, 84007 Avignon

Tél. : 04 90 82 81 40 - www.operatheatreavignon.fr

Détruit par un incendie en 1846 et rebâti aussitôt par T. Charpentier et L. Feuchères ; à l'entrée, grandes statues de Molière et Corneille du sculpteur JP. Gras ; salle à l'italienne avec plafond peint.

■ Visite libre

Ouverture : du 15/09/2012 au 16/09/2012

Horaires : journée - **Gratuit** : Non

Archives Municipales d'Avignon

6, rue Saluces, 84000 Avignon

Tél. : 04 90 86 53 12 - www.archives.avignon.fr

Le plus ancien Mont-de-Piété de France (1610) Présentation des collections de l'établissement et de la Condition des Soies d'Avignon

Basilique Métropolitaine Notre-Dame-des-Doms

Place du palais, 84000 Avignon

Edifiée au XI^e s. et remaniée plusieurs fois du Moyen Âge au XVII^e s. (tribunes). Peintures murales du XIV^e s. chaire épiscopale gothique en marbre. Peintures de N. Mignard, E. Devéria. Orgue doré italien. Trésor d'orfèvrerie. Tombeau du pape Jean XXII (XIV^e s.).

Basilique Saint-Pierre

Place Saint-Pierre, 84000 Avignon

Rebâtie en 1358 grâce au cardinal Pierre des Prés. Façade de style gothique flamboyant avec portes en noyer sculpté par Antoine Volard (1551). Reliques du Bienheureux Pierre de Luxembourg. Érigée en collégiale par le pape Innocent VI, puis en basilique en 2012.

Chapelle de l'Oratoire

32, rue Joseph Vernet, 84000 Avignon

Construite au XVIII^e s sur un plan elliptique. Maître-autel de bois doré.



Chapelle des Pénitents Gris

8 rue des Teinturiers, 84000 Avignon
Des chapelles du XVIe et XVIIe s. flanquent la nef centrale réédifiée au XIXe s.
Le 30 novembre 1443 s'y produisit «le Miracle des eaux».

Chapelle des Pénitents Noirs

57, rue Banasterie, 84000 Avignon
Commencée au XVIIe s., la chapelle est restaurée au siècle suivant : Façade, plafond et boiseries de T. Lainée et J.B. Franque (XVIIIe s.). Peintures de N. et P. Mignard, de Reynaud-Leviueux, enchassées dans des boiseries dorées.

Chapelle du Noviciat des Jésuites Saint-Louis

Rue du Portail Boquier, 84000 Avignon
Commencée en 1601 sur un plan en croix grecque, elle est bénie en 1611. Coupole sur pendentifs peints au XVIIIe s. par J.D. Attiret figurant les quatre évangélistes. Grand tableau de P. Sauvan représentant Saint Louis.

Cloître des Carmes

Place des Carmes, 84000 Avignon
Cloître du XVIe s. un des hauts lieux du Festival d'Avignon

Cloître Saint-Louis

20 rue du Portail Boquier, 84000 Avignon
Edifié au XVIIe s. (aile Ouest, par F. de la Valfenière) et au XVIIIe s. (ailes sud-est, reprise aile nord par Pérul). Succursale des Invalides au XIXe s. Aménagements annexes par Jean Nouvel.

Collégiale Saint-Agricol

Parvis Saint-Agricol, 84000 Avignon
Reconstruite au début du XVIe s. par le pape Jean XXII, remaniée au XVe s. (façade). Peintures de N. Mignard, S. de Châlons, G. Grève. Retable des Doni (1525). Orgue néo-gothique classé (1862)

Collégiale Saint-Didier

Place Saint-Didier, 84000 Avignon
Caractéristique du gothique provençal. Reconstruite au XVIe s. grâce au cardinal Bertrand de Déaux (monument funéraire dans le chœur). A voir le Portement de croix, sculpté et peint par Francesco Laurana au XVe s.

Conservatoire de musique Olivier Messiaen

3 rue général Leclerc, 84000 Avignon
Couvent des Annonciades célestes aux XVIIe-XVIIIe s. Séminaire de Sainte-Garde en 1752
Palais de Justice au milieu du XIXe s.

Église du couvent des Célestins

Place des Corps-Saints, 84000 Avignon
Couvent fondé en 1394 par le pape Clément VII. Portails monumentaux de F. Roysers de la Valfenière (XVIIe s.).

Église Notre-Dame de Bon Repos

Place de l'église Montfavet, 84000 Avignon
Construite au XVIe s. à l'initiative du cardinal Bertrand de Montfavet à voir : maître-autel en bois doré XVIIIe s. Peintures murales du XVIe s. «La Visitation» de Nicolas Mignard

Église Orthodoxe St-Come St-Damien

9, rue du Poème du Rhône, 84000 Avignon
Petite chapelle moderne avec iconostase

Église Saint-Symphorien les Carmes

Place des Carmes, 84000 Avignon
Tél. : 04 90 80 88 21
Eglise de l'ancien couvent des Carmes (XIVe s.). Prend officiellement le titre paroissial de St-Symphorien en 1853. Peintures de N. Mignard, P. Parrocel et G. Grève. Orgue classé. Cloître.

Hôtel d'Adhémar de Cransac

11 rue de Taulignan, 84000 Avignon
Tél. : 04 90 86 13 28
Demeure privée du XVIIe siècle. Salons décorés. Exposition de costumes, dentelles et crêches anciennes.

Hôtel de Montaigu

37 rue du Four-de-la-Terre, 84000 Avignon
Edifié en 1668 par L.F. de La Valfenière. Escalier dit «à l'impériale». Occupé par les Compagnons du Devoir de Liberté.

Hôtel de Ville

Place de l'Horloge, 84000 Avignon
www.avignon.fr
Construit de 1845 à 1856, autour de la Tour du Jacquemart seul vestige de l'ancienne livrée cardinalice d'Albano (XIVe s.). Salle des Fêtes classée MH pour son décor Second Empire.

Musée Angladon

5, rue Laboureur, 84000 Avignon
Tél. : 04 90 82 29 03 - angladon.com
Ancien Hôtel de Massilian XVIIIe s., demeure d'amateurs d'art

Musée Calvet

65, rue Joseph Vernet, 84045 Avignon
www.avignon.fr/tr/culture/musees/calvet.php
Ancien Hôtel de Villeneuve-Martignan (XVIIIe s.) avec salons classés. Peintures, sculptures et objets d'art du XVe au XXe s.

Musée d'Histoire Naturelle

67 rue Joseph Vernet, 84000 Avignon
www.museum-avignon.org
Ancien Hôtel de Raphaélis de Soissons (XVIIIe s.). Musée créé par Esprit Requier en 1840.

Musée Lapidaire - Chapelle du Collège des Jésuites

27, rue de la République, 84000 Avignon
Tél. : 04 90 86 33 84
Chapelle du Collège des Jésuites (XVIIe s.). Accueille les collections archéologiques du Musée Calvet

■ Visite guidée et exposition

«Les sentinelles d'Avignon»

Ouverture : du 15/09/2012 au 16/09/2012

Horaires : 11h

■ Visite du musée

Visite libre et guidée du conservateur

Ouverture : du 15/09/2012 au 16/09/2012

Horaires : 10h-13h/14h-18h pour la visite libre
11h pour la visite guidée avec le conservateur.

■ Visites libres et exposition

«Les sentinelles d'Avignon»

Ouverture : du 15/09/2012 au 16/09/2012

Horaires : sam 10h-13h et dim 14h-18h

Musée Louis Voulard

17, rue Victor Hugo, 84000 Avignon
www.voulard.com
Ancien Hôtel Villeneuve d'Esclapon (XIXe s.). Collection d'arts décoratifs. Jardin.

Palais des Papes

Place du palais, 84000 Avignon
www.palais-des-papes.com
La résidence des souverains pontifes et le siège de la chrétienté au XIVe s. Classé Patrimoine mondial par l'Unesco en 1995. Cour d'honneur ; label Européen pour la création théâtrale en 2007

Pont Saint-Bénézet

Rue Ferruce, 84000 Avignon
www.avignon-tourisme.com
Célèbre pont de la chanson construit en 1177, et remanié fréquemment du XIVe au XVIIe s. Chapelle Saint-Bénézet surmontée de la chapelle Saint-Nicolas qui abrite Notre-Dame des Nautoniers. Classé à l'Unesco en 1995.

Synagogue

Place Jérusalem, 84000 Avignon
Reconstruite par Joffroy en 1846 suite à un incendie qui détruisit la synagogue du XVIIIe s. Celle-ci était elle-même édifée dans la Carrière (Juiverie) du Moyen Age.

Temple Saint-Martial

Rue Henri Fabre, 84000 Avignon
Prieuré-collège fondé en 1378 par le cardinal Pierre de Cros. Bâtiments conventuels reconstruits par Pierre Rochas, et démolis en partie par le percement du cours Jaurès en 1856. Eglise Réformée depuis 1881. Ruines du cloître dans le square.

Bibliothèque municipale Ceccano

2 bis rue Laboureur, 84000 Avignon
Installée dans la livrée du cardinal Annibal Ceccano remarquablement conservée (XIVe s.), transformée au XVIe s. en collège des Jésuites. Peintures et plafonds peints au XIVe s.

Collection Lambert en Avignon

5, rue Violette, 84000 Avignon
www.collectionlambert.com
Collection d'art contemporain réunie dans l'ancien Hôtel de Caumont construit au XVIIIe s. par Jean-Baptiste Franque.

Palais du Roure

3, rue Collège du Roure, 84000 Avignon
Ancien Hôtel de Baroncetti-Javon (XVe s.), transformé en «villa Médicis» provençale.

Université d'Avignon

74 rue Louis Pasteur, 84000 Avignon
www.univ-avignon.fr
Université installée sur le site de l'ancien Hôtel Sainte-marthe (XVIIe-XVIIIe s.). Ancienne pharmacie. Aile architecture contemporaine
Bonnieux Musée de la Boulangerie © musée de la boulangerie



Beaumes-de-Venise

www.provence-ventoux-comtat.com

Musée et sites archéologiques

(total) ①
ouverture exceptionnelle
82, avenue de la Fontaine Domus Claudia
Hameau de St Vêran,
84190 Beaumes-de-Venise
Tél. : 04 90 65 00 49 -
www.academiebeaumesdevenise.xooit.fr

■ Visite commentée

Sites archéologiques, oppidum gallo romain, château de l'an Mil, eaux minérales, carrières d'extraction de pierres et de meules antiques, nécropole paléochrétienne, chapelle du VIe siècle et du XIIe classée (ND d'Aubune), carrière et four à gypse, sources minérales du XIXe. Vestiges archéologiques, bas reliefs et tombeaux romains. Collection paléontologie et minéralogie, collection papillons, coléoptères et crânes

Ouverture : du 15/06/2012 au 25/12/2012

Horaires : 10h à 12h pour le musée

Inscription nécessaire :

à l'Office de tourisme de Beaumes

Chapelle Saint-Roch

Village, 84190 Beaumes-de-Venise
Tél. : 04 90 67 10 13 - www.hautvaucluse.com
Chapelle du XVIIe siècle.

Bollène

Hôtel d'Albi - Maison Florence Forns

ouverture exceptionnelle
Maison de la Culture Provençale « Florence Forns » - Ancien Hôtel d'Albi Rue du Saint Sacrement, 84500 Bollène
Tél. : 04 90 40 09 86 - www.documprovence.com
Hôtel particulier avec plafonds à la française. Aujourd'hui Centre de Documentation Provençale.

■ Exposition : Barry d'hier et d'aujourd'hui

Ouverture : du 15/09/2012 au 16/09/2012

Horaires : 10h-12h et 14h-18h

■ Livres rares, anciens et précieux du centre de documentation provençale

■ Les instruments de musique d'hier et d'aujourd'hui

Ouverture : du 15/09/2012 au 16/09/2012

Horaires : sam 15h-18h - dim 10h-12h et 14h-18h

Bonnieux

Musée de la boulangerie

(partiel)
12, rue de la République, 84480 Bonnieux
Tél. : 04 90 75 88 34 - www.vaucluse.fr
Le musée de la boulangerie retrace

l'histoire des différentes technologies du blé, de la meunerie, minoterie et panification à travers la présentation d'outils et de matériel tant agricole qu'artisanal.

■ Les patrimoines cachés du fournil

Projection en continu d'un film documentaire réalisé par le Groupement des Boulangers de Vaucluse sur ces boulangers qui protègent, perpétuent et valorisent le travail « à l'ancienne », un savoir-faire ancestral et vivant pratiqué bien souvent la nuit et qui mérite d'être exposé au grand jour. En partenariat avec le Groupement des Boulangers de Vaucluse

Ouverture : du 15/09/2012 au 16/09/2012

Horaires : 10h-12h30 et 14h30-18h

Inscription nécessaire

■ Visite libre

Ouverture : du 15/09/2012 au 16/09/2012

Horaires : 10h-12h30 et 14h30-18h

Vieille église (partiel)

Haut Village, 84480 Bonnieux

Tél. : 04 90 75 91 90 - www.tourisme-en-luberon

Buoux

Château de l'environnement (partiel)

ouverture exceptionnelle

Col du pointu, 84480 Buoux

Tél. : 04 90 04 42 00 - www.parcduluberon.fr

Au cœur du massif du Luberon, à proximité de la ville d'Apt, le château de l'Environnement s'élève majestueux. Cette ancienne demeure seigneuriale, du Moyen Âge à la Révolution, propose aujourd'hui un cadre exceptionnel pour une découverte du patrimoine et du milieu naturel.

■ Visite libre ou commentée

Ouverture exceptionnelle du château.

Les visiteurs découvriront l'histoire des lieux à travers une étonnante visite, qui les projetera au milieu du XVIIIe s.

Les spectateurs et acteurs d'un jour prendront part à l'histoire du domaine. Visite guidée avec guides costumés.

Ouverture : du 15/09/2012 au 16/09/2012

Horaires : visite libre : sam toute la journée en extérieur et dim de 10h-17h - visite guidée : dim à 10h, 14h et 16h (durée 1h à 1h15)

Cavaillon

Archives municipales (partiel)

Place du Cloître, 84300 Cavaillon

Tél. : 04 90 71 94 38 -

<http://cavaillon.com/archives-presentation>

8 siècles d'histoire de la cité cavare sont conservés aux Archives municipales sur 700 mètres linéaires de rayonnages.

Du Cavalhon des comtes de Toulouse (XIIIe s.) au Cavaglione des papes, des archives de la Révolution aux versements contemporains, des collections iconographiques aux fonds d'érudits ou d'associations... autant de sources qui permettent au lecteur d'accéder facilement à l'histoire de la ville comme à celle de sa famille.

■ Dans les coulisses des archives

Exceptionnellement, nous vous invitons à franchir des portes habituellement closes : celles des « magasins » où sont conservées les archives de la ville. Des parchemins du XIIIe siècle aux plans aquarellés, des comptes des trésoriers au registres de l'Etat civil, admirez les trésors et les ressources de la mémoire

cavaillonnaise. Dans les coulisses des archives, découvrez : des milliers de documents de tout format, sur tout support ; les principes du classement ; les normes de la conservation ; les techniques de la restauration ; les nouvelles technologies au service du patrimoine...

Ouverture : du 15/09/2012 au 16/09/2012

Horaires : 14h30, 15h30, 16h30

Inscription nécessaire

■ Des chartes et des hommes : Cavaillon au Moyen Âge (XIIIe-XVe s.)

Exposition. Moyen Âge... Ere d'affrontements et de bouleversements des pouvoirs en place, où l'on passe du marquisat de Provence au Comtat-Venaissin, où la « senhoria » à bout de souffle cède la place au pouvoir de l'évêque. Ere de modernité aussi, où s'organisent la mise en valeur des territoires (accession à l'irrigation), les stratégies de gestion du bien commun (premiers statuts communaux), et d'où surgissent des hommes remarquables (le troubadour Gui de Cavaillon, l'évêque diplomate Philippe Cabasole...). Les Archives de la ville présentent les témoins de cette vie médiévale : chartes sur parchemin usées ou blanches comme le vélin, elles racontent les heurs et malheurs de la cité du XIIIe au XVe siècle.

Ouverture : du 15/09/2012 au 16/09/2012

Horaires : 9h30-12h30 et 14h-18h

Châteauneuf-du-Pape

Château des Papes

ouverture exceptionnelle

D68, route d'Orange, 84230 Châteauneuf-du-Pape

Tél. : 04 90 83 71 08 - www.pays-provence.fr

Résidence d'été des souverains Pontifes, construite au XIVe siècle

■ Circuit pédestre à la découverte du patrimoine historique

Visite commentée de la Chapelle St Théodoric, petit joyau de l'art roman daté du Xe siècle et qui recèle des fresques du XIIe siècle, uniques en Vaucluse. Puis départ vers le centre du village, visite et historique de l'Eglise Notre Dame de l'Assomption ; enfin découverte des vestiges du Château des Papes. Durée : 2h

Ouverture : le 15/09/2012

Horaires : samedi - RdV à la chapelle St Théodoric place de la Renaissance.

Départ : 10h, 14h, 16h10

Entraigues sur la Sorgue

Moulin de Valobre (total)

Avenue de Valobre 100, chemin du barrage,

84320 Entraigues sur la Sorgue

Tél. : 04 90 82 99 11

www.horlogerie-ancienne.com

Musée et atelier d'horlogerie dans un bâtiment industriel « Le moulin de Valobre »

■ Journée Portes Ouvertes du Musée d'Horlogerie « Secrets de montre »

Visite commentée

Ouverture : du 15/09/2012 au 16/09/2012

Horaires : 14h-20h

Fontaine-de-Vaucluse

Musée d'Histoire Jean Garcin :

39-45 l'Appel de la Liberté  (partiel)

Chemin du gouffre,

84800 Fontaine-de-Vaucluse

Tél. : 04 90 20 24 00 - www.vaucluse.fr

Ouvert en 1990, le musée recrée par le biais



Fontaine de Vaucluse Musée d'histoire / Les mots clandestins © musée d'histoire

d'une approche pluridisciplinaire – historique, littéraire et artistique – toute une époque de l'avant-guerre à la Libération.

■ Exposition itinérante Indochine de Provence – Le silence de la rizière

Sur le thème annuel des patrimoines cachés, le Pôle Culturel Camille Claudel de Sorgues et le Musée d'Histoire proposent d'enrichir l'exposition Indochine de Provence - *Le silence de la rizière sur les travailleurs indochinois en France et en Vaucluse de 1939 à 1952* - d'archives exceptionnelles.

En présence de témoins et de descendants, le public vauclusien sera invité à dévoiler ses souvenirs, partager ses documents et participer à la collecte de la mémoire engagée par le musée. Visite de l'exposition gratuite.

Informations au 04 86 19 90 90

Ouverture : du 15/09/2012 au 16/09/2012

Horaires : sam et dim

■ Patrimoines cachés, les mots clandestins

Visite guidée des collections et découverte de la partie dédiée à La Liberté de l'Esprit du Musée. Visite guidée par Frédérique Mérie entrée libre sur réservation

Ouverture : du 15/09/2012 au 16/09/2012

Horaires : 14h30 - **Inscription nécessaire**

■ Patrimoines cachés, les mots clandestins : visite libre du musée et installation

Le musée ouvre gratuitement ses portes aux visiteurs curieux de découvrir la vie des français sous l'Occupation et sensibles à l'engagement des hommes, femmes et artistes résistants durant la Seconde Guerre mondiale. Installation éphémère : Les mots clandestins des écrivains et des poètes qui ont

participé au combat pour la liberté. Sortis de l'ombre des recueils, les extraits de ces « plumes » engagées s'infiltreront parmi les collections du musée au service des idéaux de la Résistance.

Ouverture : du 15/09/2012 au 16/09/2012

Horaires : 12h-18h

Musée-Bibliothèque François Pétrarque

Rive gauche de la Sorgue,

84800 Fontaine-de-Vaucluse

Tél. : 04 90 20 37 20 - www.vaucluse.fr

À cinq siècles d'écart et dans la continuité du lieu inspiré, François Pétrarque et René Char ; deux grandes figures poétiques, se côtoient dans cette maison-musée, installée depuis 1927 à l'emplacement vraisemblable de l'habitation du poète italien.

■ Le cœur, un organe sensible : atelier, Le Cœur martelé

Carte blanche à l'artiste Carole Challeau Création de cœurs ex-voto en fer blanc et feuilles de cuivre, gravés et martelés d'écrits et d'éléments décoratifs.

Pour l'occasion, Carole Challeau dévoilera sa collection personnelle de cœurs votifs, issus des arts populaires alsacien et mexicain. Atelier gratuit / tous publics

Ouverture : le 15/09/2012

Horaires : sam 14h

Inscription nécessaire

■ Le cœur, un organe sensible : atelier, Les flèches de Cupidon

Carte blanche à l'artiste Carole Challeau. Élaboration de pointes de flèche ornées



Vaucluse

de mots d'amour en spirale, à l'encre ou en pyrogravure. Des rubans, grelots, pampilles en tous genres agrémenteront les créations exposées ensuite, telles des reliques sacrées.

Atelier gratuit / tous publics

Ouverture : le 16/09/2012

Horaires : dim 14h **Inscription nécessaire**

■ Visite libre

Accès libre aux collections : Le musée ouvre ses portes et convie les visiteurs à découvrir les écrits de François Pétrarque et de René Char ainsi que les œuvres d'artistes inspirés par le territoire poétique de la Vallée Close.

Ouverture : du 15/09/2012 au 16/09/2012

Horaires : 10h-12h30 et de 13h30-18h

Conditions d'accès : audio-guides à disposition

Gargas

Mines de Bruoux (partiel)

Route de Croagne, 84400 Gargas

Tél. : 04 90 06 22 59 - www.minesdebruoux.fr

Ancienne exploitation d'ocre en galeries souterraines. Exposition de documents d'archives par l'association Territoires et Mémoire.

■ Visite commentée des mines de Bruoux

Ouverture : du 15/09/2012 au 16/09/2012

Horaires : visites à 10h30, 11h30, 14h, 15h, 16h et 17h

Inscription nécessaire - **Tarifs** : 6 €

Gigondas

www.provence-ventoux-comtat.com

Le Village de Gigondas

Le village, 84190 Gigondas

Tél. : 04 90 65 85 46 - www.gigondas-dm.fr

Village entouré de son enceinte fortifiée.

■ À la découverte du patrimoine caché

Balade découverte familiale des endroits méconnus d'environ 1h30. En cas de pluie, la balade sera annulée.

Ouverture : le 16/09/2012

Horaires : dim 10h30-11h00

■ Circuit découverte de Gigondas pour les enfants de 6 à 10 ans

Ouverture : du 15/09/2012 au 16/09/2012

Horaires : 10h-18h

Grillon

Le Vialle (partiel)

Le Vialle, 84600 Grillon

Tél. : 04 90 35 00 81 (Mairie)

Sur son promontoire de safre, le Vialle est le centre historique du village de Grillon. Sa restauration, véritable pari pédagogique, fut le dernier projet de Georges Henri Pingusson. Période médiévale, Renaissance, contemporaine. Fresque papale de l'immeuble Chapuis-Tourville visible exceptionnellement pour les JEP.

■ «Petits Trésors cachés de Grillon»

Circuit dans le village et ses abords articulé autour des petits «trésors cachés» de notre patrimoine: fresque papale, four du boulanger, cadran solaire, verrière, borne papale, chapelle, borie... Inscription souhaitable au 04 90 35 08 87. Covoiturage pour les «trésors» hors du village.

Ouverture : le 16/09/2012 - **Horaires** : 10h-11h30

■ Exposition de sculptures d'artistes internationaux

Exposition dans le cadre de la Biennale des Arts contemporains de l'Enclave des Papes. Maison Milon, le Vialle.

Ouverture : du 15/09/2012 au 16/09/2012

Horaires : sam 10h-16h30 - dim 10h-16h

■ Visite guidée du Vialle

Réhabilitation du Vialle par l'architecte Georges-Henri Pingusson et visite de la fresque papale et du four de la Maison du Boulanger.

Ouverture : le 15/09/2012

Horaires : sam à 15h départ devant la mairie

Inscription nécessaire

■ Visite libre du Vialle

Visite du Vialle (excepté la fresque papale) et du village par un cheminement suivant 9 panneaux explicatifs.

Ouverture : du 15/09/2012 au 16/09/2012

Horaires : sam et dim (toute la journée)

L'Isle-sur-la-Sorgue

Campredon - Centre d'art (partiel)

Hôtel Donadéi de Campredon 20,

rue du docteur Tallet,

84800 L'Isle-sur-la-Sorgue

Tél. : 04 90 38 17 41

L'hôtel Donadéi de Campredon est une belle demeure du XVIIIe siècle en partie protégée au titre des Monuments Historiques depuis 1979. Acquis par la ville en 1978, il offre trois niveaux d'exposition d'une superficie de 400 m²... Depuis 28 ans, l'Hôtel Campredon présente trois expositions par an. Denis Brihat et Nils-Udo en 2012... Et demain... Robert Doisneau

■ NILS UDO - NATURE (élément)

Un ensemble de photographies (installations végétales et minérales), ainsi que des dessins préparatoires et des compositions picturales, agrémentées d'une série, inédite, d'encres de Chine.

■ Visite commentée du lieu

Ouverture : le 15/09/2012

Horaires : 15h00

■ Visite libre du lieu

Ouverture : le 16/09/2012

Horaires : 10h-13h ; 14h30-18h30

■ L'image de synthèse au service du projet de la Tour d'Argent

Conférence Restitution numérique de la Tour d'Argent présentée par Pierre Prouillac, architecte et François Guyonnet, Directeur du Patrimoine

Ouverture : le 15/09/2012

Horaires : sam 16h30

■ Une direction du Patrimoine, pour quoi faire ?

Conférence. Présentée par François Guyonnet,

Directeur du Patrimoine

Ouverture : le 16/09/2012

Horaires : dim 16h00

Collégiale

Notre-Dame des Anges (partiel)

Place de l'église, 84800 L'Isle-sur-la-Sorgue

Tél. : 04 90 38 04 78

www.ot-islesurlasorgue.fr

Présentation de l'orgue de la Collégiale

Notre-Dame-des-Anges

■ Concert d'orgue

Concert d'orgue donné par Gérard Goudet organiste titulaire de la Cathédrale de Chalon sur Saône.

Ouverture : le 16/09/2012

Horaires : dim 18h00

Accessibilité de la visite / de l'animation :

personnes handicapées visuelles, intellectuelles, motrices, auditives

■ Présentation de l'orgue

par Gérard Goudet, organiste titulaire de la Cathédrale de Chalon sur Saône.

Ouverture : le 16/09/2012

Horaires : 17h30

Espace de Création Artistique - Compagnie des Lectures Peintes

Bd Paul Pons, 84800 L'Isle-sur-la-Sorgue

Tél. : 04 90 38 61 04

■ Il y a plus d'un siècle, la NRF

Lecture. Raconté par Daniel Prinert

Ouverture : le 15/09/2012

Horaires : sam 16h30

Ilot de la Tour d'Argent

ouverture exceptionnelle

Cour Mocochain - Hôtel de Brancas-

Vilars, 84800 L'Isle-sur-la-sorgue

Tél. : 04 90 38 96 98

www.mairie-islesurlasorgue.fr

■ Visite des fouilles archéologiques de la Cour Mocochain

Ouverture : du 15/09/2012 au 16/09/2012

Horaires : sam 14h-19h - dim 9h30-13h00 / 14h30-18h30

Le Partage des Eaux (total)

Le Partage des Eaux,

84800 L'Isle-sur-la-Sorgue

Tél. : 04 90 38 96 98

www.mairie-islesurlasorgue.fr

Balade environnementale de la Sorgue

■ Découverte de la Sorgue, du bassin au partage des eaux par les Pescaires Lilen

Circuit sur sa faune, sa flore, traditions de pêche et la vie des anciens pêcheurs. Visite du Bastidon et commentaires sur les différents engins de pêche. Départ de la rotonde de Bouigas.

Ouverture : le 16/09/2012

Horaires : dim 9h30-11h30 - **Gratuit** : Non

Musée du jouet et de la poupée ancienne

24 Bis Rue Carnot,

84800 L'Isle-sur-la-Sorgue

Tél. : 04 90 20 97 31

■ Exposition de jouets

et de poupées anciennes

L'espace met en valeur des centaines de pièces datées de 1880 à 1920. Exposition temporaire «Poupées d'artistes» Marie d'O

Ouverture : du 15/09/2012 au 16/09/2012

Horaires : 10h30-18h00 - **Tarifs** : adulte : 2.50

€ enfant : 1 €

Musée-Ecole d'autrefois

54 chemin de l'école de Saint-

Antoine, 84800 L'Isle-sur-la-Sorgue

Tél. : 04 90 38 10 07

■ Visite commentée et animation

Ouverture : le 15/09/2012

Horaires : sam 14h-17h

Tarifs : Entrée payante

Médiathèque pour tous

15 Route de Caumont,

84800 L'Isle-sur-la-Sorgue

Tél. : 04 90 38 24 23

■ Journée Portes Ouvertes

Ouverture : le 15/09/2012

Horaires : sam 9h30-11h30 ; 15h30-18h00

Villa Datris (partiel)

Village, 84800 L'Isle-sur-la-Sorgue

Tél. : 04 90 95 23 70 - www.villadatris.com

L'ouverture d'un lieu dédié à la sculpture est un événement suffisamment rare en

France pour se réjouir de la décision prise par Danièle Marcovici et Tristan Fourtine de créer à l'Isle-sur-la-Sorgue près d'Avignon, une fondation pour la sculpture contemporaine spécialisée sur la diversité et l'évolution de

ce médium artistique dont la richesse n'a d'égal que sa multiplicité. Afin d'accueillir la collection et les expositions temporaires, d'importants travaux ont transformé cet hôtel provençal du XIXe d'inspiration florentine, situé en bord de Sorgue et doté de 8 vastes salles s'organisant autour de 2 halls centraux. Chaque détail architectural, sols granito et parquets d'époque, fenêtres à vitraux et moulures aux plafonds, cabinet de toilettes aux vasques fin XIXe et cuisine aux éléments d'époque conservés, nous entraîne entre intimité et espaces ouverts à une subtile balade entre passé et contemporanéité. S'ensuit une parfaite harmonie entre ce lieu, écrin de charme infini et la pleine modernité de cette superbe collection de sculptures contemporaines présentée dès la cour d'entrée, dans le jardin et dans les étages.

■ Exposition «Mouvement et lumière»

Ouverture : du 10/07/2012 au 04/11/2012

Horaires : 11h-13h et 14h-18h

Mazan

www.provence-ventoux-comtat.com

Plâtrerie Zambelli (partiel)

2440 route de Pernes, 84380 Mazan

Tél. : 04 90 69 76 19 - platrieriezambelli.com

■ Visite libre

Horaires : sam et dim [NC]

Orange

Chapelle de l'Hôtel Dieu

ouverture exceptionnelle

Esplanade Verdi, 84100 Orange

Tél. : 04 90 11 02 31 - www.otorange.fr

Chapelle restaurée en 2009

■ Visite commentée

Ouverture : du 15/09/2012 au 16/09/2012

Horaires : 15h30

■ Visite guidée

Sur le thème de la restauration de l'arc de triomphe.

Ouverture : du 15/09/2012 au 16/09/2012

Horaires : 14h30 et 15h30 (durée 1h)

Inscription nécessaire : RDV à l'office de tourisme d'Orange

Théâtre Antique (total)

Rue Madeleine Roch, 84100 Orange

Tél. : 04 90 34 70 88 - www.otorange.fr

Théâtre antique d'époque romaine

■ Visites guidées

Ouverture : du 15/09/2012 au 16/09/2012

Horaires : 10h, 11h, 15h et 16h (durée 1h)

Inscription nécessaire

Théâtre XIX

ouverture exceptionnelle

Cours Aristide Briand, 84100 Orange

Tél. : 04 90 34 70 88

Théâtre du XIXe, inauguré en 1885, plans conçus par André-Jean Boudoy, architecte avignonnais collaborateur de Charles Garnier.

■ Les secrets du Théâtre du XIXe siècle

Ouverture : du 15/09/2012 au 16/09/2012

Horaires : 14h30 - **Inscription nécessaire**

Pernes-les-Fontaines

Église Notre Dame de Nazareth (partiel)

Rue Porte Notre Dame,

84210 Pernes-les-Fontaines

Tél. : 04 90 61 31 04

Eglise romane provençale abritant un orgue classé.

■ Fête du Patrimoine

Ouverture : du 15/09/2012 au 16/09/2012

Horaires : 10h à 18h - **Gratuit** : Non

Église Notre Dame des Valayans

Place de l'église, 84210 Pernes-les-Fontaines

Tél. : 04 90 61 31 04

Église avec peinture murale de Charles Barbentan.

■ Fête du Patrimoine

Ouverture : du 15/09/2012 au 16/09/2012

Horaires : 10h à 18h

Hôtel de Brancas

Place Aristide Briand BP77, 84210 Pernes-les-Fontaines

Tél. : 04 90 61 31 04

Hôtel particulier, transformé aujourd'hui en hôtel de ville.

■ Visite libre du lieu

Ouverture : du 15/09/2012 au 16/09/2012

Horaires : 10h à 18h - **Gratuit** : Non

Magasin Drapier -

Musée du Costume

Rue Gambetta, 84210 Pernes-les-Fontaines

Tél. : 04 90 61 31 04

ville-pernes-les-fontaines.fr

Ancien magasin drapier transformé aujourd'hui en musée du costume.

■ Visite libre du lieu

Ouverture : du 15/09/2012 au 16/09/2012

Horaires : 10h à 18h

Musée de la Vieille École

Place de la Mairie, 84210 Pernes-les-Fontaines

Tél. : 04 90 61 31 04

ville-pernes-les-fontaines.fr

■ Visite libre du lieu

Ouverture : du 15/09/2012 au 16/09/2012

Horaires : 10h à 18h

Tour Horloge

Rue de Brancas, 84210 Pernes-les-Fontaines

Tél. : 04 90 61 31 04

Donjon du château des comtes de Toulouse.

■ Visite libre du lieu

Ouverture : du 15/09/2012 au 16/09/2012

Horaires : 10h à 18h - **Gratuit** : Non

Robion

Robion



ouverture exceptionnelle

Office tourisme de Robion -

485 rue Oscar Roulet, 84440 Robion

Tél. : 04 90 05 84 31 - www.robion.info

Robion, « se laisse deviner par celui

qui prend la peine de chercher » ;

en effet, ce village ouvre la voie entre

Luberon et Monts de Vaucluse et dévoile

un patrimoine caché : ses terres agricoles...

■ Itinéraire à vélo :

à la découverte des agriculteurs

Circuit d'une journée invitant les participants à la découverte des exploitations et des agriculteurs... Du vigneron au maraîcher bio, en prenant le temps de s'intéresser aux techniques agricoles : machine à vendanger, calibreuse de pommes, ramassage des olives... Une pause-pique-nique est prévue pour un repas en plein air. Prévoir : gilet jaune, casque, vélo, boisson et pique-nique.

Ouverture : le 15/09/2012

Horaires : sam 9h30-17h30

Inscription nécessaire

■ Goûts et couleurs du Luberon

Exposition à la bibliothèque municipale (place Jules Ferry), prêtée par la Bibliothèque Départementale de Prêt.

Ouverture : du 04/09/2012 au 29/09/2012

Horaires : du mardi au samedi 9h30-12h30 / 14h-18h

■ Une agriculture biologique en Luberon

Exposition. Photographies de David Tatin.

Ouverture : le 15/09/2012

Horaires : sam 9h30-12h30 / 14h-18h

■ Veillée conviviale : «je vous en raconterai des vertes et des pas mûres»

L'agriculture du passé vers l'avenir : lectures et échanges autour des différentes cultures locales phares, avec un écrivain, Gérard Ginoux, et des agriculteurs.

Ouverture : le 15/09/2012

Horaires : sam 19h-22h

Inscription nécessaire - Buffet offert sur inscription. Veillée : entrée libre et gratuite.

Bibliothèque municipale de Robion

Place Jules Ferry, 84440 Robion

Tél. : 04 90 76 58 17 -

www.facebook.com/Bibliorobion

■ Exposition «agriculture et alimentation»

Ouverture : du 15/09/2012 au 16/09/2012

Horaires : la journée

Roussillon

Conservatoire des ocres et de la couleur



Usine Mathieu - D104, 84220 Roussillon

Tél. : 04 90 05 66 69 - www.okhra.com

Ancienne usine d'ocre réhabilitée et transformée en centre de ressources et de formation sur la couleur.

■ L'épopée industrielle de l'ocre

Projection de films anciens sur l'histoire industrielle de l'ocre

Ouverture : du 15/09/2012 au 16/09/2012

Horaires : 9h-18h

Saint-Pantaléon

Église



Rue des Roques Le Village,

84220 Saint-Pantaléon

Tél. : 04 90 72 23 08

■ Historique du site

Visite commentée du lieu

Ouverture : du 15/09/2012 au 16/09/2012

Horaires : 10h-12h et 14h-19h

Vaison-La-Romaine

La Ville de Vaison-La-Romaine

Centre ville, 84110 Vaison-la-Romaine

Tél. : 04 90 36 50 05

www.vaison-la-romaine.com

Reconnue comme l'un des 100 Plus Beaux

Détours de France, Vaison-la-Romaine doit sa

renommée à son patrimoine. Les témoignages

de son passé prestigieux imprègnent la ville

moderne qui expose à ciel ouvert sur 15 ha,

les vestiges de l'antique Vasio Vocontiorum.

■ Le patrimoine archéologique caché

Visite commentée par le Service départemental d'archéologie de Vaucluse

RDV : entrée du site antique de Puymy

Ouverture : le 16/09/2012

Horaires : dim 15h **Gratuit** : Non

Cathédrale Notre-Dame de Nazareth et son Cloître



Esplanade Yves Meffre,

84110 Vaison-la-Romaine

Tél. : 04 90 36 02 11 -

www.vaison-la-romaine.com

Très bel exemple de l'art roman provençal.

■ Visite Commentée de la Cathédrale et de son Cloître

Ces édifices de style roman provençal

(XIe-XIIe s.) étaient au cœur de la cité

médiévale aujourd'hui disparue.

Rendez-vous sur la calade du porche

d'entrée de la cathédrale

Ouverture : le 16/09/2012

Horaires : dim 14h, 14h15

La Haute-Ville de Vaison-La-Romaine



Cité Médiévale, 84110 Vaison-la-Romaine

Tél. : 04 90 36 50 05

www.vaison-la-romaine.com

La Haute Ville s'organise au pied du château, construit en 1195 par Raymond VI, comte de Toulouse.

■ Visite commentée de la Haute Ville (XIIe-XIXe s.)

Etablie sur l'éperon rocheux de la rive gauche de l'Ouvèze, la cité de 3 hectares occupe l'emplacement de l'oppidum celto-ligure avant la romanisation. Patrimoine caché : calades d'un ancien quartier d'habitation et du ravelin du château.

Ouverture : le 16/09/2012

Horaires : dim 11h, 16h30

Rendez-vous : Place du Poids

Mas Saint-Quenin

Quartier Saint Quenin, 84110 Vaison-la-Romaine

Tél. : 04 90 28 80 18

Mas restauré fin XIXe s.

en pierres apparentes

■ «Ce sont pierres vives»

Textes pépites et poétiques pour dire le patrimoine

Ouverture : le 15/09/2012

Horaires : sam 17h

Musée archéologique Théo Desplans de Vaison-la-Romaine



Site de Puymy, 84110 Vaison-la-Romaine

Tél. : 04 90 36 50 49 -

www.provenceroomaine.com

Le Musée Archéologique Théo Desplans témoigne de 2000 ans d'un art de vivre exceptionnel. Le musée est accessible aux personnes à mobilité réduite.

■ Film d'animation virtuelle sur la Maison au Dauphin

Des vestiges de la Maison au Dauphin (Ie s. avant J.-C. - Ie s. après J.-C.) à sa renaissance à travers des images de synthèse.

La période antique nous a légué des habitations, des voies dallées, des édifices publics. Ces témoins fragiles et incomplets formés de structures architecturales, de murs, de pavements, d'enduits peints révèlent par petites touches des plans d'édifices, des élévations impressionnantes et des décors d'antan. Bien que présent, ce patrimoine est difficile à percevoir dans sa globalité.

Patrimoine «caché», il devient patrimoine

vivant à travers les images de synthèse qui

restituent des hypothèses archéologiques.

Le film sur la Maison au Dauphin propose son

histoire architecturale ainsi que les activités

des hommes et des femmes qui y vivaient.

Cette habitation de maître aux jardins luxuriants agrémentés de bassins nous introduit dans un patrimoine caché enfin restitué. Film mêlant vestiges antiques et images de synthèses. Diffusion en continu au musée archéologique (français et anglais). Nouveauté 2012.

Ouverture : du 15/09/2012 au 16/09/2012

Horaires : dim 9h30-18h30

Sites archéologiques de Puymy et de La Villasse



Place du chanoine Sautel,

84110 Vaison-la-Romaine

Tél. : 04 90 36 50 48 -

www.provenceroomaine.com

■ Visite commentée de la Maison du Paon

Rendez-vous à l'entrée du site antique de Puymy

Ouverture : le 16/09/2012 -

Horaires : dim 11h30

■ Visite Commentée du Site Archéologique de la Villasse

La rue des boutiques et la Maison au Dauphin (les égouts, patrimoine caché) RDV à l'entrée du site de la Villasse

Ouverture : du 15/09/2012 au 16/09/2012

Horaires : sam 14h - dim 11h

■ Visite Commentée du Site Archéologique de Puymy

Maison à l'Apollon Lauré et sanctuaire à portiques RDV : entrée du site de Puymy

Ouverture : le 16/09/2012

Horaires : dim 14h - 16h30

■ Visite commentée du site de Puymy à l'attention des personnes mal-voyantes

Ouverture : le 15/09/2012

Horaires : sam 14h30

RDV : entrée du site antique de Puymy

■ Visite commentée du Théâtre Antique

Rendez-vous devant le Musée Archéologique (au bassin)

Ouverture : le 16/09/2012

Horaires : dim 14h15

■ Visite libre du Site archéologique de la Villasse

Ouverture : du 15/09/2012 au 16/09/2012

Horaires : 9h30-18h30

■ Visite libre du Site archéologique de Puymy

Ouverture : du 15/09/2012 au 16/09/2012

Horaires : 9h30-18h30

Venasque



www.provence-ventoux-comtat.com

Baptistère - Église Saint-Jean-Baptiste



Place du Presbytère, 84210 Venasque

Tél. : 04 90 66 11 66 - www.venasque.fr

Édifice quadrilobé en forme de croix grecque avec absides en cul de four et décor d'arcatures aveugles avec des colonnes de réemploi antique.

■ Visite guidée

Rendez-vous à l'Office du Tourisme

Ouverture : le 15/09/2012

Horaires : sam 10h30

■ Visite libre ou guidée

De l'église Notre-Dame, qui abrite un tableau de l'école d'Avignon : une Crucifixion et se visite aux mêmes horaires (durée 20 mn).

Ouverture : du 15/09/2012 au 16/09/2012

Horaires : 9h-13h et 14h-18h30

Gratuit : Non

Le réseau des villes et pays d'art et d'histoire (VPAH) en Provence-Alpes-Côte d'Azur

Découvrez la salle d'audience
de la Maison du Roy (17e s.) à Briançon
www.ville-briancon.fr

Le «tableau noirci»
de l'église Saint-Laurent à Crots
vous sera dévoilé
par C. Briotet
et T. Matsunaga
(Pays S U D)
www.pays-sud.fr

L'art baroque provençal du 17e
illustré à la chapelle Saint-Thomas
de Villeneuve à Grasse
www.ville-grasse.fr

Le PAH des Vallées Roya-Bevera
vous invite à pénétrer
dans les chapelles des pénitents
et à découvrir les collections privées
sur les traditions tendasques
www.royabevera.com

De son sous-sol à son campanile,
la basilique Saint-Michel à Menton
s'ouvre à vous
www.tourisme-menton.fr/
Menton-ville-d-art-et-d-histoire.html

Les domus palatiales
de Forum Julii
vous offriront un aperçu
de l'habitat antique
www.freyjus.fr

Laissez-vous conduire
dans le patrimoine souterrain
de l'hôtel de Clavier à Brignoles !
www.paysprovenceverte.fr

Prendre de la hauteur
ou suivre le chenal au fil de l'eau,
deux parcours pour saisir
l'histoire de Martigues
www.ville-martigues.fr

Patrimoine caché,
patrimoine discret ?
Tel celui du Xxe siècle,
mis à l'honneur cette année.
Sans oublier diverses perspectives
insolites portées sur de nombreux sites.
Un programme qui vous emmènera
de villes en villages,
de Camargue en Crau
et Montagnette...
www.patrimoine.ville-arles.fr

Pierre sèche, chapelles,
eau du Ventoux, chefs-d'œuvre des églises :
le PAH Ventoux-Comtat Venaissin
vous conduit en bus sur 4 circuits inédits
www.provence-ventoux-comtat.com

