

PRÉFET DE LA RÉGION PROVENCE-ALPES-CÔTE D'AZUR

Direction régionale des
affaires culturelles

Arrêté modificatif n° : 84087-2016

Service régional de
l'Archéologie

**Objet : Zone de présomption de prescription archéologique
Commune d'Orange (Vaucluse)**

Le préfet de la région Provence-Alpes-Côte-d'Azur,
Officier de la Légion d'Honneur
Chevalier de l'Ordre national du Mérite

VU le code du patrimoine, et notamment son livre V, titre II, relatif à l'archéologie préventive, ses articles L.522-5, R. 523-4 à R. 523-6 ;

VU le code de l'urbanisme, notamment ses articles L. 121-1, R. 111-4, R. 423-3, R. 423-7 à R. 423-9, R. 423-24, R. 423-59 et R. 425-31 ;

VU l'arrêté du Préfet de la Région Provence-Alpes-Côte d'Azur en date du 12 décembre 2016 portant délégation de signature à Monsieur Marc Ceccaldi Directeur régional des affaires culturelles de Provence-Alpes-Côte d'Azur ;

VU l'arrêté préfectoral en date du 15 décembre 2016 portant subdélégation de signature du Directeur régional, à Monsieur Xavier Delestre, Conservateur régional de l'archéologie ;

VU l'avis favorable de la Commission Interrégionale de la Recherche Archéologique du Sud-Est après approbation du procès-verbal en date du 8 septembre 2016 ;

VU l'arrêté 84087-2003 du 31 juillet 2003 ;

Considérant les éléments de connaissance du patrimoine archéologique recensés par la carte archéologique nationale sur la commune d'Orange, mis en évidence lors de fouilles entreprises à l'occasion de projets d'aménagement et d'urbanisme ou de recherche programmée, lors de campagnes de prospection-inventaire, lors du dépouillement de la documentation écrite ; que ces éléments permettent de présumer que des vestiges archéologiques nombreux ou importants sont présents dans plusieurs secteurs du territoire communal et que leur protection est susceptible d'être affectée par des aménagements ;

ARRÊTE

Article 1^{er}

Sur l'ensemble de la commune d'Orange, conformément aux articles R. 523-4 et R. 523-5 du code du patrimoine, toutes les demandes ou déclarations relatives aux travaux suivants doivent être transmises au Préfet de région :

- réalisation de zones d'aménagement concerté créées conformément à l'article L.311-1 du code de l'urbanisme et affectant une superficie supérieure ou égale à 3 hectares ;
- opérations de lotissement régies par les articles R.442-1 et suivants du code de l'urbanisme, affectant une superficie supérieure ou égale à 3 hectares ;
- travaux d'affouillement, de nivellement ou d'exhaussement de sols liés à des opérations d'aménagement d'une superficie supérieure à 10 000 m² et affectant le sol sur une profondeur de 0,50 mètre ; travaux de préparation du sol ou de plantation d'arbres ou de vignes affectant le sol sur une profondeur de plus de 0,50 mètre et sur une surface de plus de 10000 m² ; travaux d'arrachage ou de destruction de souches ou de vignes sur une surface de plus de 10000 m² ; travaux de création de retenues d'eau ou de canaux d'irrigation d'une profondeur supérieure à 0,50 mètre et portant sur une surface de plus de 10000 m² ;
- aménagements et ouvrages dispensés d'autorisation d'urbanisme, soumis ou non à une autre autorisation administrative, qui doivent être précédés d'une étude d'impact en application de l'article L.122-1 du code de l'environnement ;
- travaux sur les immeubles classés au titre des monuments historiques qui sont dispensés d'autorisation d'urbanisme mais sont soumis à autorisation en application de l'article L.621-9 du code du patrimoine ;

Article 2

Sur la commune d'Orange, sont déterminées trois zones géographiques conduisant à envisager la présence d'éléments du patrimoine archéologique, comme le prévoit l'article L.522-5 alinéa 2 du code du patrimoine susvisé ; cf. pièce annexe **84087-I1**, échelle 1/50000°

La zone n° 1 (du Rhône à l'Aigues : le Lampourdier, le Grès, le Bois-Feuillet, le Peyron, Saint-Clément, Saint-Eutrope, Orange ville, le Jonquier, Portail-Lançon, Fourches-Vieilles, la Croix-Rouge ...) concerne toutes les parcelles totalement ou partiellement comprises dans le périmètre délimité sur les documents annexés au présent arrêté :

Extrait de carte au 1/50000° (**84087-I1**)

Extrait cadastral au 1/30000° (**84087-C2**)

Direction régionale des affaires culturelles
23 boulevard du Roi René - 13617 Aix-en-Provence

Tél. : (33) [0]4 42 16 19 00- Télécopie (33) [0]4 42 38 03 22 <http://www.culturecommunication.gouv.fr/Regions/Drac-Paca>

La zone n° 2 (Bas-Abrian, Le Colombier) concerne toutes les parcelles totalement ou partiellement comprises dans le périmètre délimité sur les documents annexés au présent arrêté :

Extrait de carte au 1/50000° (84087-I1)

Extrait cadastral au 1/10000° (84087-C3)

La zone n° 3 (La Blissonne) concerne toutes les parcelles totalement ou partiellement comprises dans le périmètre délimité sur les documents annexés au présent arrêté :

Extrait de carte au 1/50000° (84087-I1)

Extrait cadastral au 1/10000° (84087-C4)

Article 3

Dans la zone n° 1 déterminée à l'article 2 du présent arrêté, tous les dossiers de demande de permis de construire, de démolir et d'aménager sont présumés faire l'objet de prescriptions archéologiques préalablement à la réalisation de l'opération d'urbanisme ou d'aménagement faisant l'objet de la demande. Il en est de même pour les décisions de réalisation de zones d'aménagement concertées situées dans cette zone.

Article 4

Dans les zones n° 2 et 3 déterminées à l'article 2 du présent arrêté, tous les dossiers de demande de permis de construire, de démolir et d'aménager dont la superficie du terrain d'assiette est supérieure à 5000 m² sont présumés faire l'objet de prescriptions archéologiques préalablement à la réalisation de l'opération d'urbanisme ou d'aménagement faisant l'objet de la demande. Il en est de même pour les décisions de réalisation de zones d'aménagement concertées situées dans ces zones.

Article 5

Les services instructeurs compétents doivent transmettre, sans délai, les dossiers, demandes et décisions, mentionnés aux articles 3 et 4 du présent arrêté, aux services de la Préfecture de région (Direction régionale des affaires culturelles, Service régional de l'archéologie, 23, boulevard du roi René – 13617 – Aix-en-Provence cedex 1) afin que puissent être prescrites des mesures d'archéologie préventive dans les conditions définies par le code du patrimoine susvisé.

Article 6

En application de l'article R. 425-31 du Code de l'urbanisme, la délivrance d'un permis de construire, démolir et d'aménager ou la réalisation de travaux dans le cadre d'une zone d'aménagement concertée, situés dans les zones déterminées à l'article 2 du présent arrêté, ne peut intervenir avant que le préfet de région ait statué, dans les délais qui lui sont impartis, au titre de l'archéologie préventive.

Direction régionale des affaires culturelles
23 boulevard du Roi René - 13617 Aix-en-Provence

Tél. : (33) [0]4 42 16 19 00- Télécopie (33) [0]4 42 38 03 22 <http://www.culturecommunication.gouv.fr/Regions/Drac-Paca>

Article 7

La réalisation des travaux, objets des demandes d'autorisation d'urbanisme mentionnées aux articles 3 et 4 du présent arrêté, est subordonnée à l'accomplissement des mesures d'archéologie préventive, lorsqu'elles sont prescrites. Dans ce cas, les décisions d'autorisation d'urbanisme indiquent que l'exécution de ces prescriptions est un préalable à la réalisation des travaux autorisés.

Article 8

Le présent arrêté sera publié au recueil des actes administratifs de la Préfecture du département de Vaucluse et notifié au maire de la commune d'Orange qui procédera à son affichage pendant un mois en mairie à compter de sa réception.

Article 9

L'arrêté et ses annexes seront tenus à disposition du public à la mairie d'Orange et à la Préfecture du département de Vaucluse.

Article 10

Le Directeur régional des affaires culturelles, le Préfet du département de Vaucluse, ainsi que le maire de la commune d'Orange sont chargés, chacun en ce qui le concerne, de l'exécution du présent arrêté.

Fait à Aix-en-Provence, le 20 DEC. 2016

Pour le Directeur Régional des Affaires Culturelles
par déléguation
Le Conservateur Régional de l'Archéologie

Xavier DELESTRE

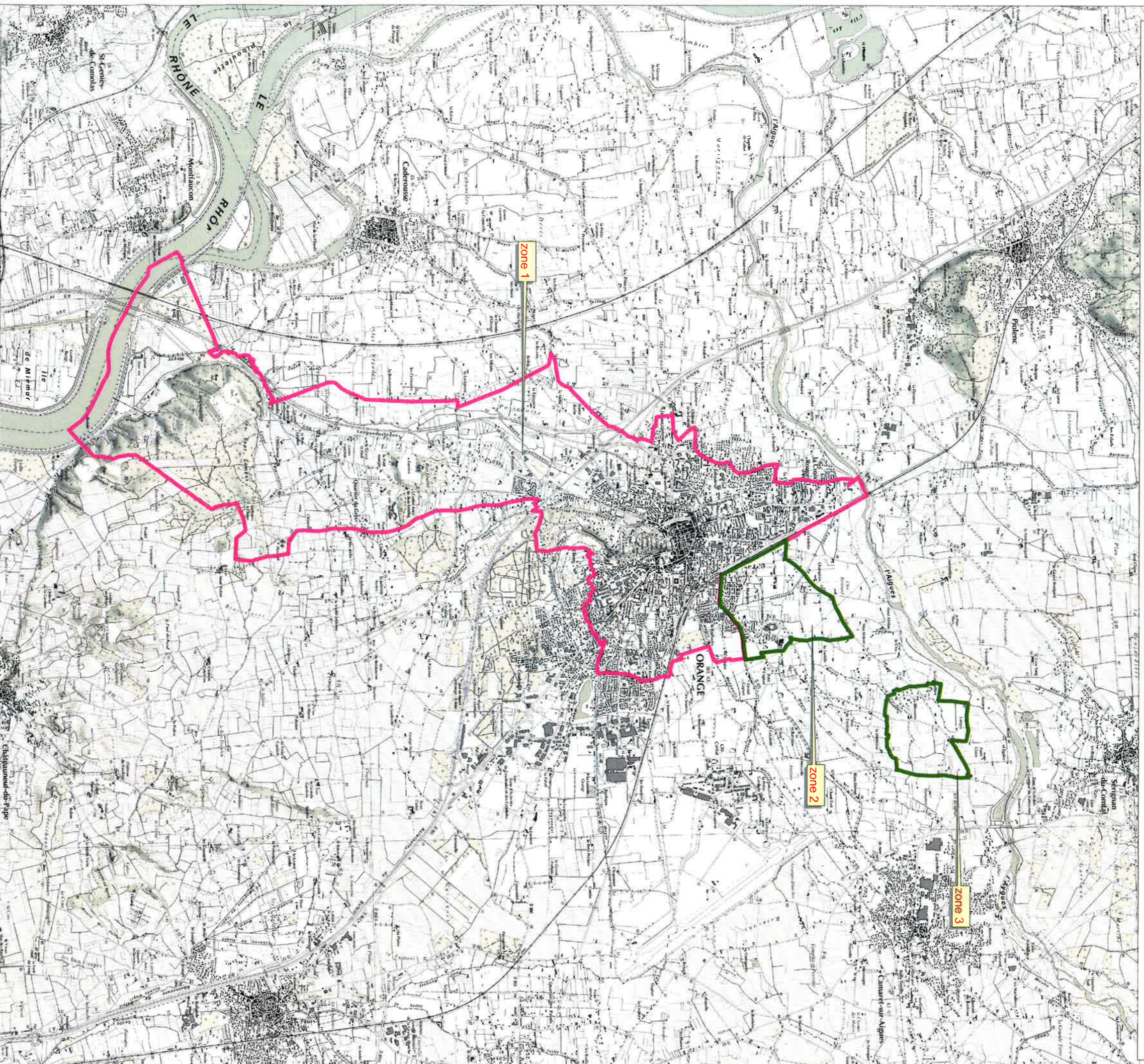

emprise de la zone de présomption de prescription archéologique



emprise de la zone de présomption de prescription archéologique avec seuil de surface

SCAN 25@ topographique, échelle 1/50000

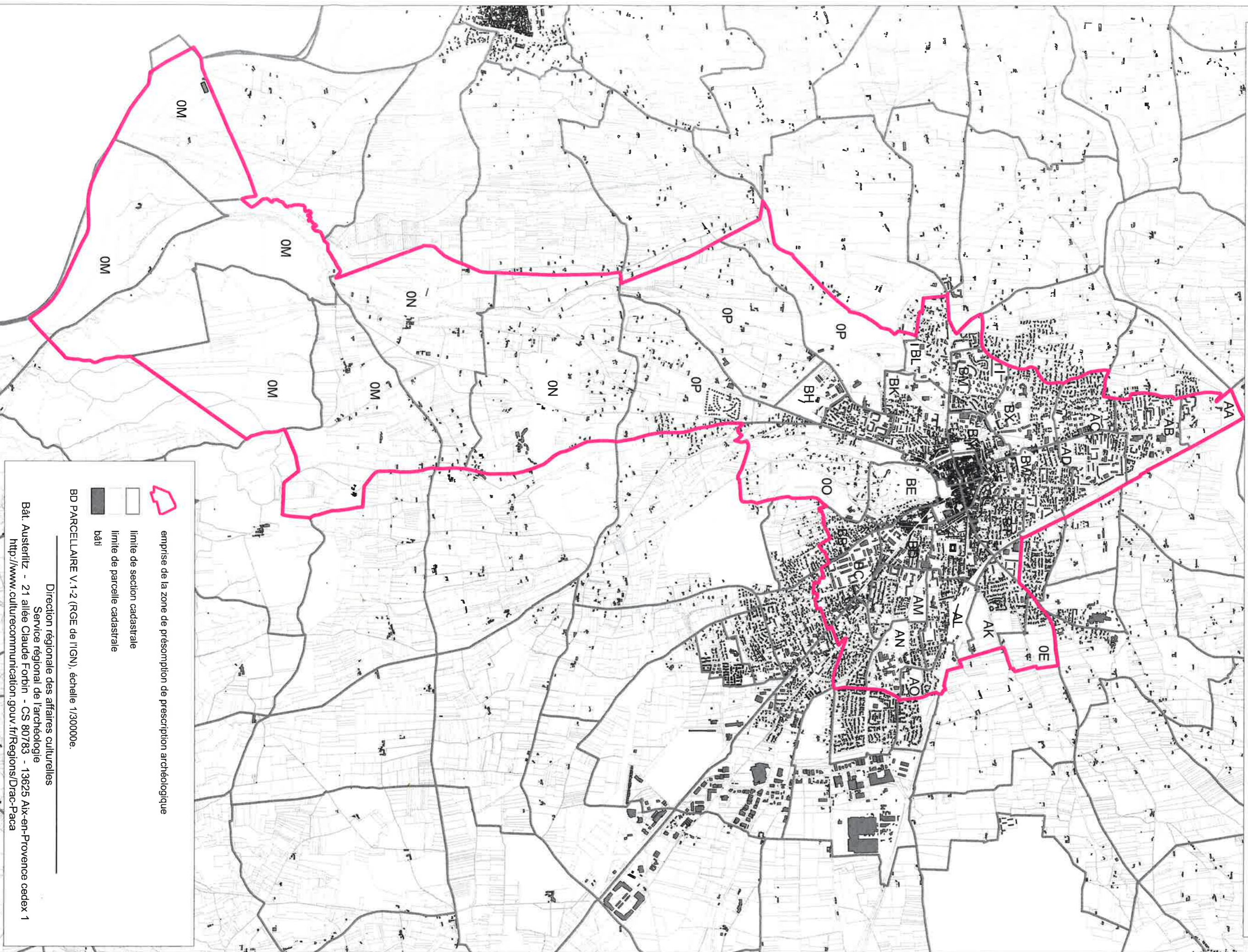

emprise de la zone de présomption de prescription archéologique

limite de section cadastrale

limite de parcelle cadastrale

bâti

BD PARCELLAIRE V.1-2 (RGE de l'IGN), échelle 1/30000e.

Direction régionale des affaires culturelles

Service régional de l'archéologie





Bât. Austerlitz - 21 allée Claude Fortin - CS 80783 - 13625 Aix-en-Provence cedex 1

<http://www.culturecommunication.gouv.fr/Regions/Drac-Paca>

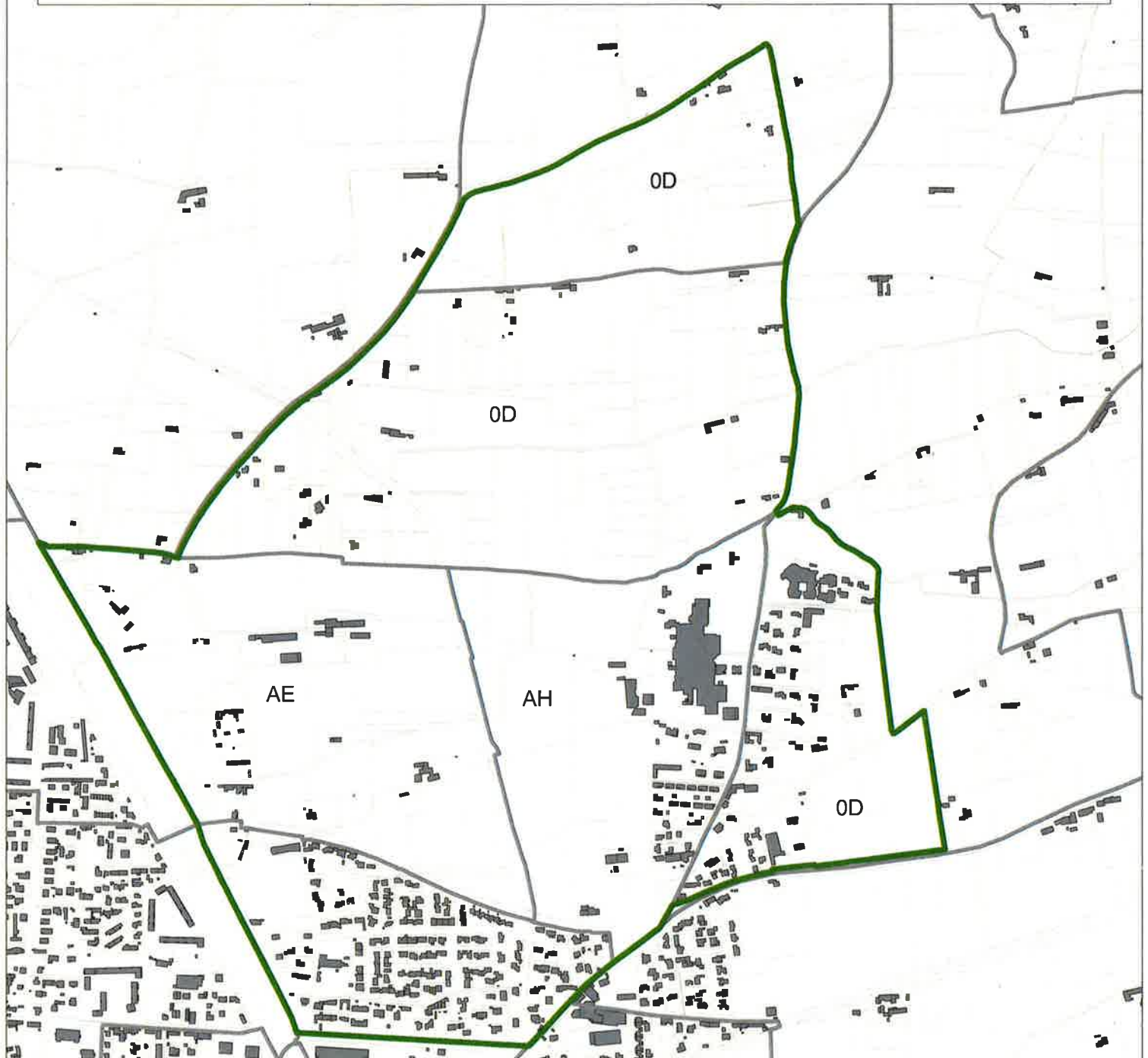
DIRECTION REGIONALE DES AFFAIRES CULTURELLES DE PROVENCE-ALPES-CÔTE-D'AZUR
SERVICE REGIONAL DE L'ARCHEOLOGIE

Vaucluse, Orange : vue détaillée de la zone 2
Arrêté 84087-2016, pièce annexe 84087-C3







-  emprise de la zone de présomption de prescription archéologique avec seuil de surface
-  limite de section cadastrale
-  limite de parcelle cadastrale
-  bâti

BD PARCELLAIRE V.1-2 (RGE de l'IGN), échelle 1/10000e

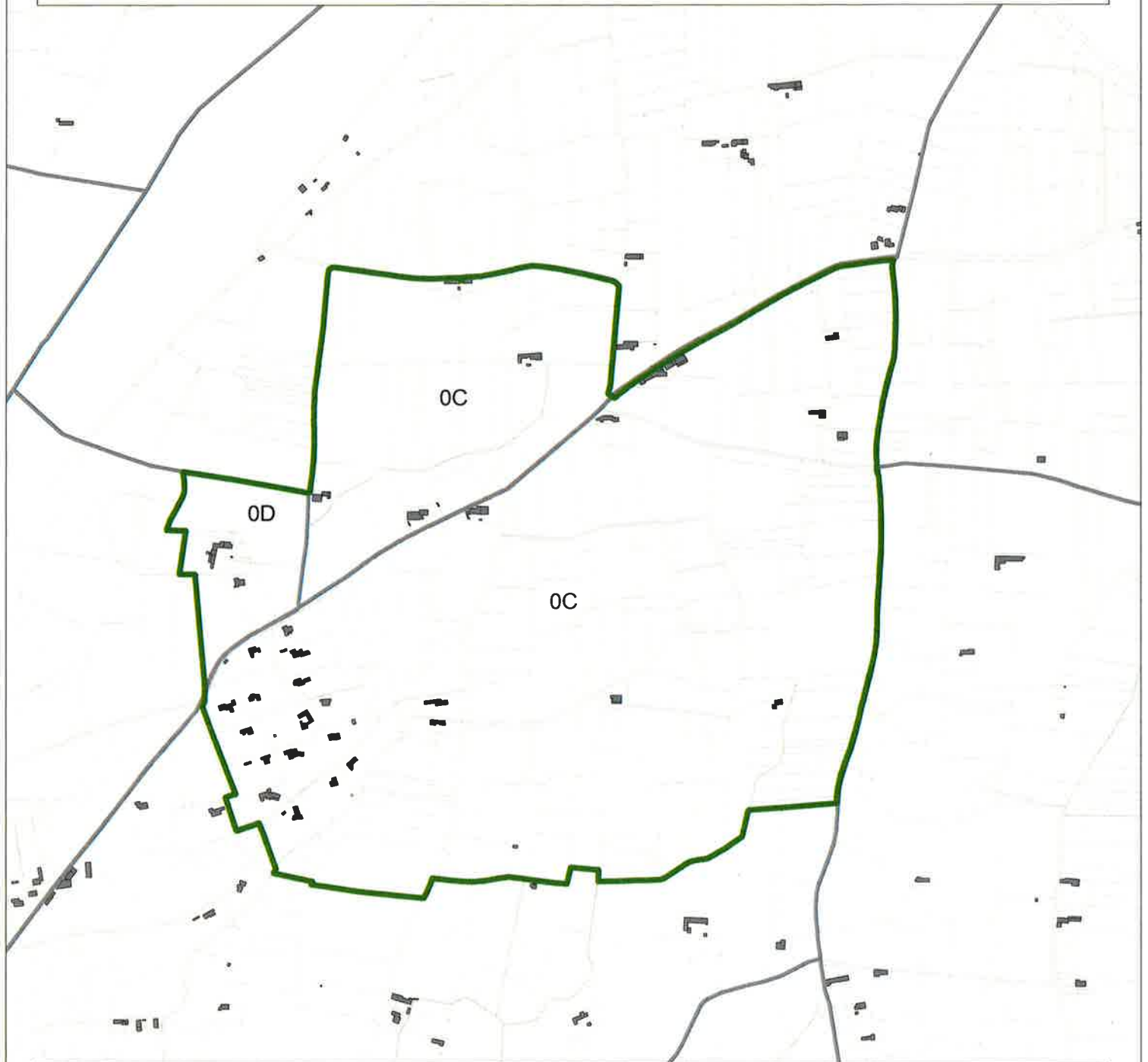
DIRECTION REGIONALE DES AFFAIRES CULTURELLES DE PROVENCE-ALPES-CÔTE-D'AZUR
SERVICE REGIONAL DE L'ARCHEOLOGIE

Vaucluse, Orange : vue détaillée de la zone 3
Arrêté 84087-2016, pièce annexe 84087-C4



-  emprise de la zone de présomption de prescription archéologique avec seuil de surface
-  limite de section cadastrale
-  limite de parcelle cadastrale
-  bâti

BD PARCELLAIRE V.1-2 (RGE de l'IGN), échelle 1/10000e