MINISTÈRE
DE LA CULTURE

Liberté
Égalité
Fraternité

Journées européennes du patrimoine

Ensemble, faisons vivre le patrimoine

18–19 sept 2021

Création graphique du visuel : LikeDesign / www.likedesign.fr

Provence-Alpes-Côte d'Azur

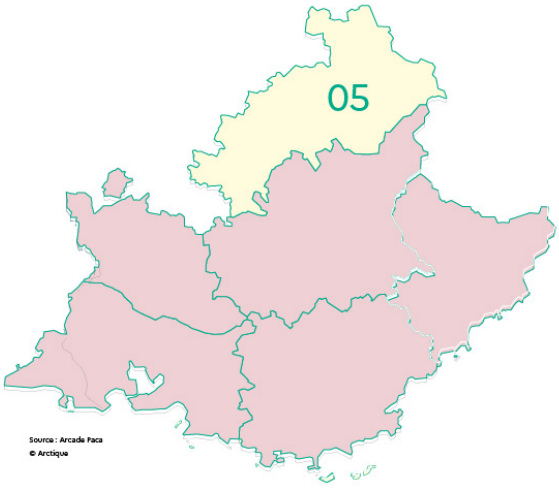

Hautes-Alpes

PATRIMOINE POUR TOUS

www.journeesdupatrimoine.fr | #JOURNÉESDUPATRIMOINE

Levez les yeux !

Vendredi 17 septembre
Journée dédiée aux scolaires

ÉDITORIAL

Roseline Bachelot-Narquin
Ministre de la Culture

Voilà près de quarante ans, déjà, que les Journées du patrimoine nous permettent de découvrir de façon privilégiée les lieux et les sites d'exception qui parsèment notre territoire et font notre fierté.

Pour leur 38e édition, les Journées européennes du patrimoine ont pour thème « Le Patrimoine pour tous », mettant ainsi l'accent sur l'accessibilité de notre patrimoine, avec des parcours adaptés à tous les publics et une attention particulière portée aux personnes en situation de handicap.

Cette édition sera également l'occasion de mettre en valeur la diversité de notre patrimoine, qu'il soit matériel ou immatériel, traditionnel ou plus inattendu.

Nous rendrons notamment cette année un hommage particulier au patrimoine ferroviaire de notre pays, alors que l'on s'apprête à fêter les quarante ans du TGV. De La Bête humaine de Zola au mythique Train Bleu, l'aventure du rail a permis un développement sans précédent de notre pays tout en marquant profondément notre littérature et notre imaginaire collectif. Chacun pourra en mesurer l'empreinte en découvrant les gares, les trains et les locomotives de légende qui ont marqué notre histoire.

Si notre patrimoine est aujourd'hui aussi riche et vivant, c'est grâce à l'ensemble des acteurs qui se mobilisent au quotidien pour l'entretenir, le valoriser et y attirer de nouveaux publics. Je tiens à les féliciter pour leur action précieuse.

Je remercie également pour leur concours les partenaires qui accompagnent fidèlement ces Journées européennes du patrimoine.

Ces journées seront une formidable fête de notre culture et de notre patrimoine, et je vous souhaite donc, à toutes et tous, de vivre de formidables moments de partage, de découverte et d'émerveillement !

COMMUNIQUÉ DE PRESSE

LA 38ème ÉDITION DES JOURNÉES EUROPÉENNES DU PATRIMOINE SE DÉROULERA DU 18 AU 19 SEPTEMBRE 2021 AVEC POUR THÈME LE « PATRIMOINE POUR TOUS »

Après la longue période de fermeture des lieux culturels que nous avons connue, les Journées européennes du patrimoine offriront à tous l'occasion de se rassembler autour de la richesse du patrimoine français avec un thème fédérateur : « Patrimoine pour tous, ensemble, faisons vivre le patrimoine ».

En métropole comme dans les territoires d'Outre-Mer, les propriétaires publics et privés de monuments historiques, les associations de sauvegarde et de valorisation du patrimoine, les restaurateurs et conservateurs de biens patrimoniaux, guides conférenciers et architectes se mobiliseront pour accueillir le public dans une multitude de lieux.

Lancée en 2019, l'opération « Levez les yeux ! », en partenariat avec le ministère de l'Éducation nationale, de la Jeunesse et des Sports, sera reconduite cette année, le vendredi 17 septembre. Les publics scolaires pourront ainsi découvrir ou redécouvrir le patrimoine de leur région, et s'éveiller à l'importance de sa protection et de sa valorisation.

Le Conseil de l'Union européenne a par ailleurs choisi 2021 pour être « année européenne du rail ». Le patrimoine ferroviaire, témoin de l'histoire du rail dans notre pays sera particulièrement mis à l'honneur.

Plus que jamais en cette année particulière, le ministère de la Culture et ses partenaires se mobilisent pour donner à tous les Français l'occasion de se retrouver, de partager, d'apprendre et de s'émerveiller ensemble.

Le programme complet des Journées européennes du patrimoine 2021 sera accessible en ligne dans le courant de l'été sur le site : https://journeesdupatrimoine.culture.gouv.fr.

Cette année encore, les Journées européennes du patrimoine bénéficieront du soutien du groupe Lidl, de la Fédération française des véhicules d'époque (FFVE) et de la Fondation Renault.

Paris le 25 juin 2021

Brochure réalisée par :
Direction Régionale des Affaires Culturelles Provence-Alpes-Côte d'Azur
Service information communication
23 Boulevard du roi René
13617 Aix-en-Provence cedex 1
Tél : 04 42 16 19 00
Mél : jep.dracpaca@culture.gouv.fr

CHAMPOLEON

MAISON DU BERGER (CENTRE D'INTERPRÉTATION DES CULTURES PASTORALES ALPINES)

Les Borels 05260 Champoléon ; tél : 04 92 49 61 85 - http://maisonduberger.com

EXPOSITIONS TEMPORAIRES DE PHOTOGRAPHIES ET INSTALLATION ARTISTIQUE

Expositions photographies temporaires de Nathacha Boutkévitch, Gérald de Viviès et Pierre Witt

© Floriane Deysse

Animations : Exposition : samedi 18 septembre - 14h00 à 17h00 dimanche 19 septembre - 14h00 à 17h00 ; Gratuit

CHORGES

CHORGES

Centre historique de 05230 Chorges ; tél : 0492506030 - http://www.mairie-chorges.fr

PROMENADE EN VILLE AUTOUR DU PAIN ET DEL'EAU

Promenade en ville autour du pain (fabrication), de la farine (évolution des cultures céréalières et de l'eau, agricole, touristique et industrielle.

Animations : Circuit : dimanche 19 septembre - 14h30 à 17h30 ; Gratuit

CROTS

CHATEAU DE PICOMTAL

05200 Crots ; tél : +33 04 43 07 77 - https://www.picomtal.fr/

VISITE GUIDEE DU CHATEAU DE PICOMTAL

Visite guidée du château de Picomtal (son histoire et sa restauration récente) et de son jardin

© Château de Picomtal

Animations : Visite commentée / Conférence : dimanche 19 septembre - 10h00 à 11h00 dimanche 19 septembre - 14h00 à 15h00 ; Tarif préférentiel

EMBRUN

CATHEDRALE NOTRE DAME DU REAL

1 place Auguste Thouard 05200 Embrun

BALADE COMMENTEE DU CENTRE ANCIEN D'EMBRUN

Balade urbaine d'Embrun, ancienne métropole ecclésiastique, avec Elisabeth Sauze archiviste et Thierry Pécout (à 14h30), historien, spécialiste.

© C. Clivio/Pays SUD

Animations : Visite commentée / Conférence : samedi 18 septembre - 14h30 à 15h30 samedi 18 septembre - 16h00 à 17h00 ; Gratuit|Sur inscription

LES STALLES DE LA CATHEDRALE

Description et histoire des stalles du choeur par Kristiane Lemé-Hébuterne, historienne de l'art.

Animations : Visite commentée / Conférence : samedi 18 septembre - 15h00 à 16h00 samedi 18 septembre - 16h30 à 17h30 ; Gratuit|Sur inscription

ESPACE DELAROCHE, LA MANUTENTION, SALLE VAUBAN

Embrun, espace Delaroche

CONFERENCE

Kristiane Lemé Hébuterne, historienne de l'art, présente son ouvrage comparatif "Stalles en Provence" des choeurs liturgiques d'Embrun, Fréjus et Vence.

Animations : Visite commentée / Conférence : samedi 18 septembre - 11h30 à 12h30 ; Gratuit

EMBRUN, SON DIOCESE, SA PROVINCE AU MOYEN AGE

Thierry Pécout, historien du Moyen Age expose le rayonnement d'Embrun sur sa province à travers son statut de "métropole".

Animations : Visite commentée / Conférence : samedi 18 septembre - 17h00 à 18h00 ; Gratuit

ESPACE DELAROCHE, LA POUDRIERE

Embrun, espace Delaroche ; http://pays-sud.fr

CONFERENCE

Restitution de l'ensemble fortifié disparu par Christian Corvisier, historien de l'art et de la fortification

© C. Clivio/Pays SUD

Animations : Visite commentée / Conférence : vendredi 17 septembre - 18h00 à 19h30 ; Gratuit

GAP

AGENCE DE DEVELOPPEMENT DES HAUTES-ALPES.

IMMEUBLE LE LOMBARD (GAP)

13 avenue Maréchal Foch 05000 Gap ; tél : 0492536200 - http://www.hautes-alpes.net

GAP : IL ETAIT UNE FOIS ... L'ANCIEN HOTEL LOMBARD

Exposition des plans originaux d'architecture de la construction de l'ancien Hôtel Lombard (Gap) édifié entre 1924 et 1946 par l'architecte grenoblois Georges Serbonnet.

© Patrick DOMEYNE/ADDET05

Animations : Exposition : samedi 18 septembre - 09h00 à 12h00 samedi 18 septembre - 14h00 à 17h00 dimanche 19 septembre - 09h00 à 12h00 ; Gratuit

SALLE LE ROYAL - RUE PASTEUR - 05000 GAP

rue Pasteur 05000 Gap

CONFERENCE : L'HISTOIRE DU THEATRE DE GAP AU XIXE SIECLE, EN PLUSIEURS ACTES.

Une conférence de Nathalie Dugué et Catherine Briotet mêlée d'intermèdes musicaux. Où était-il situé ? Quelles étaient les pièces jouées ? La censure… autant de sujets à évoquer !

© Médiathèque de la ville de Gap

Animations : Visite commentée / Conférence : vendredi 17 septembre - 18h00 à 20h00 ; Gratuit

LA ROCHE-DES-ARNAUDS

LA ROCHE DES ARNAUDS

05400 La Roche des Arnauds france ;
tél : 0682886808

VISITE GUIDEE

visite guidée du site durée 30min.

© association les Amis de la Tour de la Roche

Animations : Visite commentée / Conférence : samedi 18 septembre - 10h30 à 16h30 dimanche 19 septembre - 10h00 à 18h00 ; Gratuit

VISITE COMMENTEE

Une église romane datant de 1402 .

© J.Suchel

Animations : Visite commentée / Conférence : samedi 18 septembre - 14h00 à 16h30 dimanche 19 septembre - 14h00 à 16h30 ; Gratuit

LE NOYER

ECOMUSÉE « LA MAISON DE LA BOTANIQUE - DOMINIQUE VILLARS »

Le Noyer 05500 ; tél : 04 92 23 28 02 -

EXPOSITION CYCLE ET GRAINES : LA CENE A LA MAISON DE LA BOTANIQUE AU NOYER

Une exposition de Dominique Rose-Aimée Jouve, artiste plasticienne, amoureuse du tissu, typographe, loallière, elle conçoit autrement le temps, les corps et les mots.

© Bertrand Bodin - exposition "Cycle et graines - DRAJ"

Animations : Exposition : samedi 18 septembre - 14h00 à 17h00 dimanche 19 septembre - 14h00 à 17h00 ; Gratuit

MONT-DAUPHIN

ARSENAL DE LA PLACE FORTE DE MONT-DAUPHIN

05600 Mont-Dauphin ; tél : 04 92 45 42 40 - http://www.place-forte-montdauphin.fr

EXPOSITION "UNE HISTOIRE DE LIENS"

Plongez dans l'univers de ces objets attachants que sont les reliures grâce à cette exposition des Archives départementales !

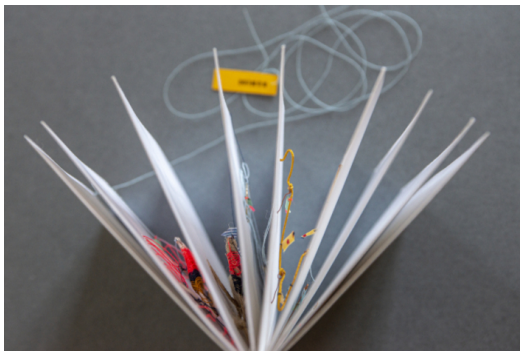

© © Pierre Barrot

Animations : Exposition : samedi 18 septembre - 09h00 à 19h00 dimanche 19 septembre - 09h00 à 19h00 ; Gratuit

MONT-DAUPHIN

PLACE FORTE DE MONT-DAUPHIN - CENTRE DES MONUMENTS NATIONAUX

Place Vauban 05600 Mont-Dauphin ; tél : 04 92 45 42 40 - http://www.place-forte-montdauphin.fr

VISITE COMMENTEE DE MONT-DAUPHIN

Visite commentée des fortifications et des anciens bâtiments militaires de Mont-Dauphin

© © Pierre Barrot

Animations : Visite commentée / Conférence : samedi 18 septembre - 10h00 à 12h00 samedi 18 septembre - 14h30 à 16h30 dimanche 19 septembre - 10h00 à 12h00 dimanche 19 septembre - 14h30 à 16h30 ; Gratuit|Sur inscription

VISITE DE L'EXPOSITION LITTLE BIGHORN / OUSMANE SOW

Revivez la bataille de Little Bighorn, dernière victoire indienne, grâce aux sculptures monumentales d'Ousmane Sow exposées à Mont-Dauphin !

Animations : Visite commentée / Conférence : samedi 18 septembre - 15h00 à 15h45 samedi 18 septembre - 16h00 à 16h45 samedi 18 septembre - 17h00 à 17h45 dimanche 19 septembre - 15h00 à 15h45 dimanche 19 septembre - 16h00 à 16h45 dimanche 19 septembre - 17h00 à 17h45 ; Gratuit

PUY-SAINT-VINCENT

CHAPELLE SAINT-VINCENT

Puy-Saint-Vincent

OUVERTURE DE LA CHAPELLE SAINT-VINCENT

Ouverture de la chapelle

Animations : Visite libre : samedi 18 septembre - 14h30 à 18h00 dimanche 19 septembre - 14h30 à 18h00 ; Gratuit

REMOLLON

REMOLLON

19 route des 3 alpes 05190 Remollon ;
tél : 0763570245
https://www.cc-serreponconvaldavance.com/

VISITE DE L'UNIQUE MUSEE VITICOLE DES HAUTES-ALPES

Le patrimoine viticole des Hautes-Alpes à portée de main!

© CCSPVA

Animations : Visite libre : samedi 18 septembre - 10h00 à 17h00 dimanche 19 septembre - 10h00 à 17h00 ; Gratuit

SAINT-BONNET-EN-CHAMPSAUR

CHAPELLE DES PETÈTES

l'Aubérie 05500 Saint-Bonnet-en-Champsaur ; tél : 04 92 50 00 20 - http://www.champsaur-valgaudemar.com

Visite guidee de la Chapelle des Petetes

Chapelle rurale du 18ème siècle, les Petètes est un joyau du patrimoine du Champsaur avec sa facade sculptée de petites statuettes

© Mickaël Arzur

Animations : Visite commentée / Conférence : samedi 18 septembre - 14h00 à 14h45 dimanche 19 septembre - 14h00 à 14h45 ; Gratuit

La Maison de la Photographie - Vivian Maier

Pisançon, 05500 Saint-Bonnet en Champsaur ; tél : 04 92 44 09 61 - http://www.champsaur-valgaudemar.fr/Culture-et-patrimoine

Exposition de photographies - Vivian en Champsaur

Exposition de photographies de Vivian Maier, photographe américaine revenue régulièrement dans la vallée du Champsaur, son berceau maternel

© Association Vivian Maier et le Champsaur

Animations : Exposition : samedi 18 septembre - 14h00 à 17h00 dimanche 19 septembre - 14h00 à 17h00 ; Gratuit

Exposition de photographies, Exile de Françoise Beauguion

Exposition Photographique, audio et vidéo de Françoise Beauguion, photographe et auteure documentaire. Elle travaille principalement autour de la mer Méditerranée.

Animations : Exposition : samedi 18 septembre - 14h00 à 17h00 dimanche 19 septembre - 14h00 à 17h00 ; Gratuit

Je, nous, ils : lectures - Exile de Françoise Beauguion

Lectures théâtralisées, regards croisés entre l'émigration champsaurine et les immigrations actuelles

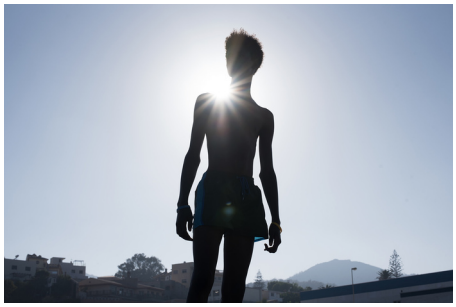

© Françoise Beauguion

Animations : Spectacle / Lecture : samedi 18 septembre - 15h00 à 16h00 ; Gratuit

VEYNES

ÉCOMUSÉE DU CHEMINOT VEYNOIS

3, rue du jeu de paume Veynes ; tél : 04 92 58 98 32 - http://www.ecomusee-cheminot.com

Portes ouvertes a l'Ecomusee du Cheminot Veynois

L'Ecomusée du Cheminot Veynois ouvre ses portes

Animations : Visite libre : samedi 18 septembre - 10h00 à 12h00 samedi 18 septembre - 14h00 à 18h00 dimanche 19 septembre - 10h00 à 12h00 dimanche 19 septembre - 14h00 à 18h00 ; Gratuit

© Mickaël Arzur

Animations : Visite libre : samedi 18 septembre - 14h00 à 17h00 dimanche 19 septembre - 14h00 à 17h00 ; Gratuit

Pole culturel Quai des Arts -

2 avenue des Martyrs 05400 VEYNES ; tél : 04 92 57 15 27 - https://www.ville-veynes.fr/culture/mediatheque-le-quai-des-arts/

Conference : De la Resistance a la deportation : la repression allemande dans les Hautes-Alpes (1943-1944)

Les déportations et les internements de résistants ou d'otages par les occupants nazis furent le mode d'oppression et de répression qui fit le plus de victimes. Mais qui furent ces victimes ?

© Libre de droit

Animations : Visite commentée / Conférence : samedi 18 septembre - 17h00 à 19h00 ; Gratuit

Conference : La vigne a Veynes et dans les Hautes-Alpes, XIXe – XXIe siecle

Histoire et évolution du vignoble haut-alpin par Philippe Moustier

Animations : Visite commentée / Conférence : dimanche 19 septembre - 17h00 à 19h00 ; Gratuit

VILLAR-LOUBIERE

Moulin de Villar Loubiere

05800 Villar-Loubière

Moulin de Villar Loubiere dans le Valgaudemar

Le moulin de Villar-Loubière est ouvert librement. Découverte de son fonctionnement grâce à des panneaux explicatifs réalisés par le Musée Dauphinois de Grenoble.