

**SECRETARIAT GÉNÉRAL**

**DIRECTION**  
 Aymée **ROGÉ**  
 Directrice régionale  
 Simon **QUÉTEL**  
 Directeur régional adjoint

**SECRETARIAT DE DIRECTION**  
 Délia BUCCHIACCHIO  
 Anne-Solenne GIROD

Stéphane **BERTON**  
 Secrétaire général

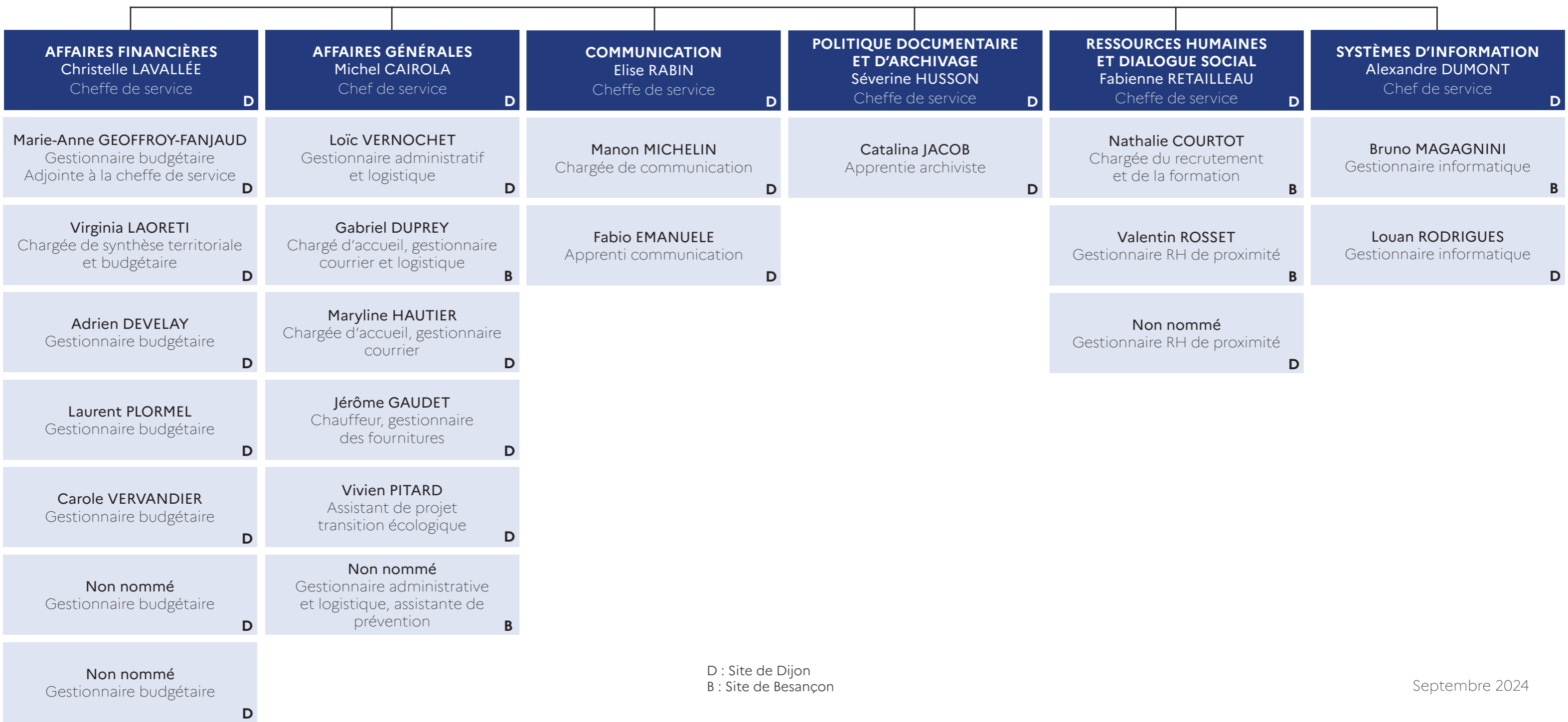

D : Site de Dijon  
 B : Site de Besançon

**PÔLE CRÉATION, INDUSTRIES ET ACTION CULTURELLES (CIAC)**

**DIRECTION**  
Aymée **ROGÉ**  
Directrice régionale  
Simon **QUÉTEL**  
Directeur régional adjoint

Pierre-Olivier **ROUSSET**  
Directeur régional adjoint délégué  
Chef du pôle CIAC  
Responsable du site de Besançon

**SECRETARIAT  
DE DIRECTION**  
Fabienne **MARCOT** **B**

**CELLULE DE  
COORDINATION**

Mathilde **LECORNU**  
Coordinatrice  
générale **B**

Romain **COMTE**  
Coordinateur  
financier **B**

Cécile **MICHAUD-  
VIEILLE**  
Coordinatrice financière **B**

Patricia **MONIN-  
VOLATIER**  
Coordinatrice  
financière **D**

Sophie **RENARD**  
Coordinatrice  
financière **D**

**CELLULE D'APPUI**

Corinne **AQUILINA**  
Assistante **D**

Théo **CHIKHI**  
Assistant **B**

Céline **HAJJAJI**  
Assistante **D**

Nathalie **RUFENER**  
Assistante **D**

Non nommé  
Assistante **B**

**CINÉMA  
AUDIOVISUEL  
ET NUMÉRIQUE**

Conseillère

Laurence **DELOIRE** **D**

**LIVRE ET LECTURE**

Conseillères

Habiba **IMAAINGFEN** **B**

Sylviane **JOURDHEUIL** **D**

**DÉVELOPPEMENT  
CULTUREL ET  
TERRITORIAL  
ÉDUCATION  
ARTISTIQUE ET  
CULTURELLE**

Conseillers

Yannick **CAUREL**  
Dépts 21-71 **D**

Patrick **DEMANGE**  
Dépts 25-39 **B**

Sébastien **LARDET**  
Dépts 58-89 **D**

Pascale **CUILLERY**  
Dépts 70-90 **B**

**ARTS PLASTIQUES**

Conseillers

Rémy **FENZY** **D**

Corinne **GAMBI** **B**

**MUSIQUE ET DANSE**

Conseillères

Florence **MILLE** **B**

Charline **VIGNERON** **D**

**THÉÂTRE  
CIRQUE  
ARTS DE LA RUE**

Conseillère

Camille **HERVÉ** **D**

Non nommé **B**

**LICENCES  
D'ENTREPRENEUR  
DE SPECTACLES**

Gestionnaire

Cécile **CHAMPION** **B**

**ETHNOLOGIE**

Conseiller

Noël **BARBE** **B**

D : Site de Dijon  
B : Site de Besançon

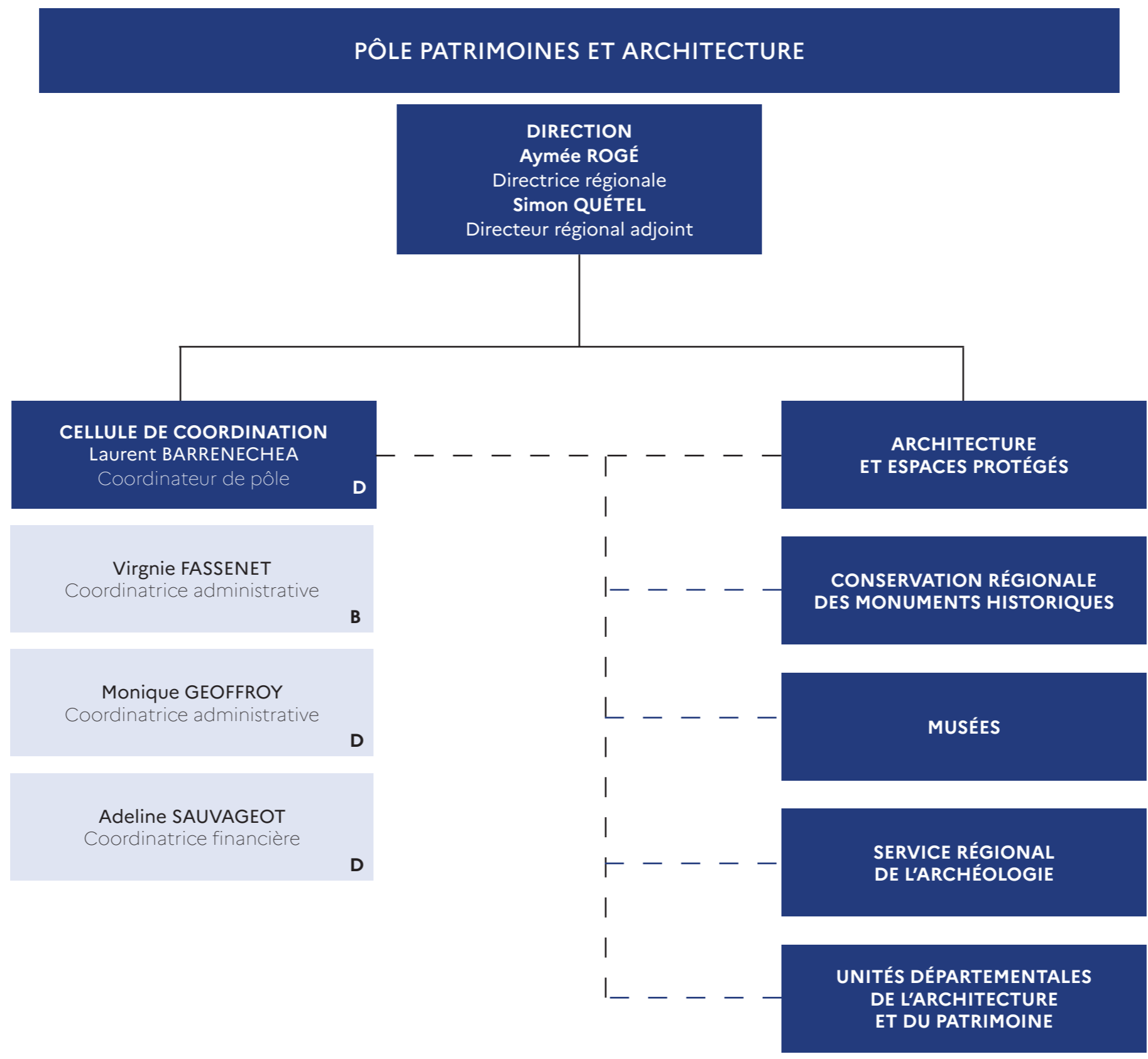

ARCHITECTURE ET ESPACES PROTÉGÉS	CONSERVATION RÉGIONALE DES MONUMENTS HISTORIQUES		MUSÉES	SERVICE RÉGIONAL DE L'ARCHÉOLOGIE	
Stéphane AUBERTIN Conseiller architecture et patrimoines <b>B</b>	Laurent BARRENECHEA Conservateur régional des monuments historiques <b>D</b>		Typhaine LE FOLL Conseillère musées <b>B</b>	Marc TALON Conservateur régional de l'archéologie <b>D</b>	
Gaël TOURNEMOLLE Conseiller architecture et patrimoines <b>D</b>	Pierre-Olivier BENECH Conservateur régional adjoint <b>B</b>	Michaël VOTTERO Conservateur régional adjoint <b>D</b>	Lionel MARKUS Conseiller musées <b>D</b>	Dominique BONNISSENT Conservatrice régionale adjointe <b>D</b>	Hervé LAURENT Conservateur régional adjoint <b>B</b>
Estelle LOISANT Gestionnaire administrative <b>B</b>	<b>CELLULE D'APPUI</b>		Estelle LOISANT Gestionnaire administrative <b>B</b>	<b>CELLULE D'APPUI</b>	
Maryline TISSOT Gestionnaire administrative et budgétaire <b>D</b>	Valérie CAGNON Gestionnaire financière <b>B</b>	Elise GÉNIN Gestionnaire financière <b>B</b>	Martine TISON Gestionnaire administrative <b>D</b>	Laïla EZ ZRIOULI Gestionnaire financière <b>D</b>	Justine SEGUIN Gestionnaire documentation et bibliothèque du patrimoine <b>D</b>
	Roseline LANAUD Gestionnaire financière <b>D</b>	Marie-Hélène TAULIN-JOVIGNOT Gestionnaire financière <b>D</b>		Isabelle DUCRET Assistante <b>B</b>	Josépha PRIETO Assistante <b>D</b>
	Julien CHABEAU Assistant CRMH et CMH <b>B</b>	Magali PETER Assistante CRMH et CMH <b>D</b>		Pascale TISSERAND Assistante <b>D</b>	
	<b>SUIVI DES TRAVAUX ET CONTRÔLE SCIENTIFIQUE ET TECHNIQUE</b>			<b>ARCHÉOLOGIE PRÉVENTIVE ET CONTRÔLE SCIENTIFIQUE ET TECHNIQUE</b>	
	Arnaud ALEXANDRE Conservateur <b>D</b>	Emmanuel BUSELIN Conservateur <b>B</b>		Laure DOBROVITCH Conservatrice <b>D</b>	Agnès LASCAUX Conservatrice <b>B</b>
	Justine VIGNÈRES Conservatrice <b>B</b>	Maxime BELVAL Ingénieur <b>D</b>		Jenny KAURIN Conservatrice <b>D</b>	Jonhattan VIDAL Ingénieur de recherche <b>B</b>
	Thierry DUBESSY Ingénieur <b>B</b>	Gérard JACQUET Ingénieur <b>D</b>		Amélie BERGER Ingénieure d'études <b>B</b>	Hélène BIGEARD Ingénieure d'études <b>D</b>
	Othilie RENARD Ingénieure <b>B</b>	Régis WENZEL Ingénieur <b>D</b>		Frank FAUCHER Ingénieur d'études <b>D</b>	Lydie JOAN Ingénieure d'études <b>B</b>
	Éric DESSONS Technicien <b>D</b>	Hervé LOMAZZI Technicien <b>B</b>		Marie-Christine LACROIX Ingénieure d'études <b>D</b>	Sylvie LAURENT Ingénieure d'études <b>B</b>
	Agnès PLAIDY Technicienne <b>D</b>			Maria LORENZO MARTINEZ Ingénieure d'études <b>D</b>	Romain MALGARINI Ingénieur d'études <b>B</b>
	<b>DOCUMENTATION ET PROTECTION DES MONUMENTS HISTORIQUES</b>			<b>CARTE ARCHÉOLOGIQUE</b>	
	Sabine CAUMONT Chargée d'études documentaires <b>D</b>	Charlotte LEBLANC Chargée d'études documentaires <b>B</b>		Anne CHARMOT Ingénieure d'études <b>D</b>	Claire JOUNIN Ingénieure d'études <b>B</b>
	Sophie LOPPINET-MEO Chargée d'études documentaires <b>D</b>	Véronique MAKAR Assistante CRPA et CNMH <b>D</b>		Cyriac MERLE Apprenti gestionnaire à la carte archéologique <b>D</b>	
	Julie MANCASSOLA Assistante CRPA et CNMH <b>B</b>			<b>MOBILIER ET CENTRE DE CONSERVATION ET D'ÉTUDES</b>	
				Violaine BRESSON Conservatrice - Mobilier et CCE <b>D</b>	Sophie GIZARD Ingénieure d'études <b>B</b>

D : Site de Dijon  
B : Site de Besançon

**UNITÉS DÉPARTEMENTALES DE L'ARCHITECTURE ET DU PATRIMOINE (UDAP)**

**DIRECTION**  
**Aymée ROGÉ**  
Directrice régionale  
**Simon QUÉTEL**  
Directeur régional adjoint

**UDAP 21**  
**Séverine WODLI**  
Cheffe de service  
**Pauline PONTISSO**  
Adjointe

**UDAP 25**  
**Nadège BELLON**  
Cheffe de service  
**Aurélie PLANTUREUX**  
Adjointe

**UDAP 39**  
**Dominique BRENEZ**  
Chef de service

**UDAP 58**  
**Soizik BECHETOILLE**  
Cheffe de service

**UDAP 70-90**  
**Camille VIDAL**  
Cheffe de service  
**Mathilde NEUVILLE**  
Adjointe

**UDAP 71**  
**Marie GUIBERT**  
Cheffe de service  
**Annaïck ROLLAND**  
Adjointe

**UDAP 89**  
**Jean-François BRIAND**  
Chef de service

**François DUCLOS**  
Ingénieur

**Florent DOGNIN**  
Instructeur

**Maxime CATELAIN**  
Ingénieur

**Lucie TAVENEAUX**  
Ingénieure

**Site de Vesoul**

**Site de Belfort**

**Pierre PROST**  
Ingénieur

**Aymeric NICOL**  
Ingénieur

**Eva HOARAU**  
Ingénieure

**Brigitte MULIN**  
Instructrice

**Xavier BOUTEILLER**  
Instructeur

**Didier RAYBAUD**  
Instructeur

**Cédric MARULIER**  
Ingénieur

**Karine FLORENTZ**  
Instructrice

**Sascha  
BLASBERG-CHIABAUD**  
Instructeur

**Corinne BESSOU**  
Instructrice

**Léa CARRARO**  
Instructrice

**Maxence NUZILLAT**  
Instructeur

**Alain CHRÉTIEN**  
Instructeur

**Jean-Pierre SERAPIGLIA**  
Instructeur

**Thomas GENET**  
Instructeur

**Rachel BONIN**  
Instructrice

**Sébastien BUGUET**  
Instructeur

**Virginie LOWYCK**  
Instructrice

**Isabelle DOGNIN**  
Instructrice

**Anne-Lise ROUSSEAU**  
Instructrice

**Laëticia CUTARD**  
Instructrice

**Louis VILLE**  
Instructeur

**Alexandre JEANBLANC**  
Gestionnaire  
administratif

**Myriam KIEFER**  
Gestionnaire  
administrative

**Valérie GONDCAILLE**  
Gestionnaire  
administrative

**Stéphane ROUX**  
Instructeur

**Patricia JACQUET**  
Gestionnaire  
administrative

**Adeline CHARMANT**  
Gestionnaire  
administrative

**Chloé CARON**  
Apprentie assistante

**Nathalie  
VIENNOT-RENAUDOT**  
Gestionnaire  
administrative

**Nathalie ADAMCZYK**  
Gestionnaire  
administrative

**Olivier LEGRAIN**  
Gestionnaire  
administratif