ANGERS LOIRE METROPOLE

(Communes de Behuard, Bouchemaine, et Savennières)

AIRE DE MISE EN VALEUR DE L'ARCHITECTURE ET DU PATRIMOINE

(A.V.A.P.)

DOSSIER DE CREATION

PERIMETRE ET SECTEURS

Isabelle BERGER-WAGON, Chargée d'étude
Claire BLIN, Assistante d'étude

Date : 6 février 2017

Echelle : 1/12500e

PLANCHE **1**
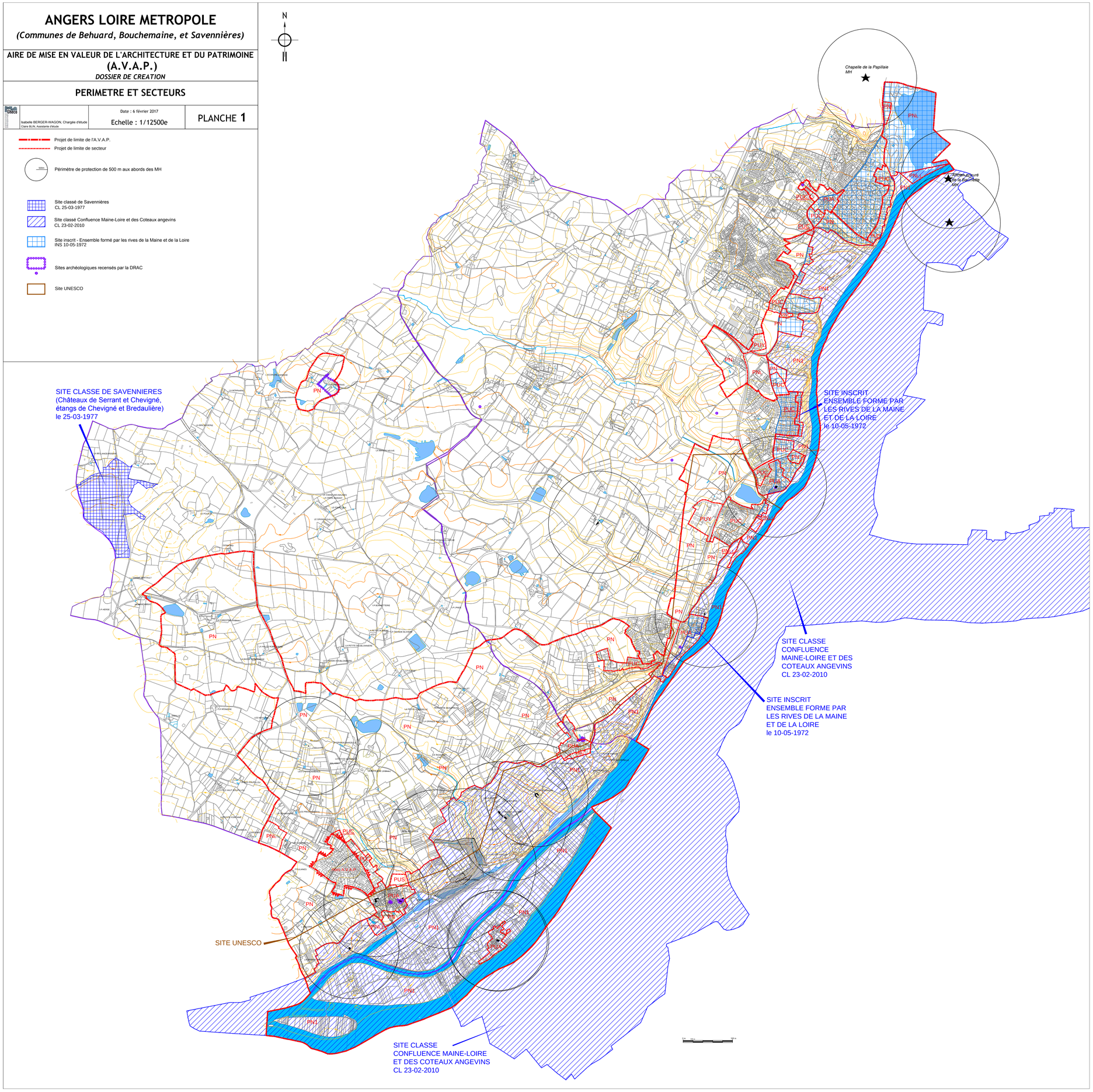
- Projet de limite de l'A.V.A.P.
- Projet de limite de secteur
- 500m — Périmètre de protection de 500 m aux abords des MH
- Site classé de Savennières CL 25-03-1977
- Site classé Confluence Maine-Loire et des Coteaux angevins CL 23-02-2010
- Site inscrit - Ensemble formé par les rives de la Maine et de la Loire INS 10-05-1972
- Sites archéologiques recensés par la DRAC
- Site UNESCO