

MOIS DE L'ARCHITECTURE

du 9 mai au 26 juin 2016

4^e édition

FILMS
ATELIERS
EXPOSITIONS
PORTES OUVERTES
CONFÉRENCES
JEUNE PUBLIC
SPECTACLES
VISITES



Ministère de la **Culture** et de la **Communication**
Direction régionale des affaires culturelles du Languedoc-Roussillon-Midi-Pyrénées

MOIS DE L'ARCHITECTURE
Lancement de la 4^e édition le 9 mai 2016 à 11h
à la DRAC Languedoc-Roussillon-Midi-Pyrénées, Montpellier

Conférence de presse
suivie du vernissage de « Rives »,
installation proposée par Jean Denant
du 9 mai au 24 juin 2016



Jean Denant, *Pots Joffre*, 2015
Assemblage de débris du Camp de Rivesaltes,
béton, 3 x 35x60

AUDE

- 5 BOUILHONNAC
- 5 CARCASSONNE
- 8 NARBONNE
- 9 PENNAUTIER

GARD

- 11 ALÈS
- 11 CODOGNAN
- 12 NIMES
- 18 SANILHAC-SAGRIÈS

HÉRAULT

- 21 AGDE
- 22 LE CAP D'AGDE
- 22 CAUX
- 22 FRONTIGNAN
- 23 LA GRANDE MOTTE
- 23 MONTPELLIER
- 36 PÉZENAS
- 37 SAINT-MATHIEU-DE-TREVIERS
- 37 SÈTE
- 37 TEYRAN

LOZÈRE

- 39 LE COLLET-DE-DÈZE
- 39 MENDE
- 42 SAINT-ANDEOL-DE-CLERGUÉMORT
- 42 SAINT-CHELY-D'APCHER

PYRÉNÉES-ORIENTALES

- 45 PERPIGNAN

PARTOUT EN RÉGION

- 19 LES ARCHITECTES OUVRENT LEURS PORTES
- 30 JOURNÉES D'ARCHITECTURE À VIVRE (JAV)

ÉDITO

La Stratégie nationale pour l'architecture a pour ambition de changer le rapport de notre société à l'architecture et de **« réussir l'excellence ordinaire dans les espaces du quotidien »**. L'objectif prioritaire est de valoriser une discipline et une pratique fondamentale pour le confort et la qualité de vie de tous. Un acte qui a plus que jamais besoin de la créativité et de l'inventivité des architectes et de leurs partenaires. Qu'il s'agisse de la qualité du bâti et du cadre de vie ou de l'aménagement des territoires urbains et ruraux, l'architecture apporte l'indispensable plus-value technique et esthétique, fonctionnelle et d'usage, sans pour autant surenchérir les coûts de construction.

L'un des axes prioritaires de cette stratégie est de **« sensibiliser et développer la connaissance de l'architecture par le grand public, notamment les plus jeunes et l'ensemble des acteurs publics et privés de la construction »**, en développant des actions de formation, de diffusion et d'échange.

La mise en œuvre de la politique de l'architecture par le ministère de la culture et de la communication est assurée à la fois au niveau central et déconcentré par l'intermédiaire des directions régionales des

affaires culturelles (DRAC). Depuis de nombreuses années, ses services sont mobilisés afin de sensibiliser nos concitoyens à l'architecture.

La 4^e édition de l'opération **Mois de l'architecture** a pour ambition d'être le moment privilégié pour découvrir la richesse architecturale de la région en parcourant des espaces signifiants qui nous aident à habiter et à vivre ensemble.

La DRAC y contribue aux côtés des acteurs de l'architecture en région : Ecole nationale supérieure d'architecture, Conseil régional de l'ordre des architectes, Union régionale des conseils d'architecture de l'urbanisme et de l'environnement, Maison de l'architecture, Parcs naturels régionaux, Villes et pays d'art et d'histoire, collectivités, associations, architectes, artistes et habitants.

Si l'architecture est l'art de clore et de couvrir les lieux, **faire l'architecture est « Causa mentale », c'est à dire qu'elle est aussi plaisir de réflexions et de pensées esthétiques, sociales, environnementales et philosophiques.**

Souhaitons que cette multitude d'événements puisse montrer à tous que l'architecture est une expression de la culture ; qu'elle peut nous abriter mais aussi nous émouvoir à travers le génie des lieux.

Laurent Roturier
Directeur régional des affaires culturelles
Languedoc-Roussillon-Midi-Pyrénées

REPÉRAGE



● (97)
St-Chély-d'Apcher

LOZÈRE

● Mende
● (87-95)

St-Andéol-de-Clerguemort

● (96)

Le-Collet-de-Dèze

● (86)

● Alès
● (11)

Sanilhac-Sagriès

● (33)

● Nîmes
● (13-32)

Codognan

● (12)

St-Mathieu-de-Trévières

● (83)

● Teyran

● (65)

● (40-79)

Montpellier

● (39)

Caux

● (37)

Pézenas

● (80-82)

Agde

● (34-35)

● (38)

● (84)

● (36)

Le Cap d'Agde

● (84)

● (39)

Mer Méditerranée

Bouilhonnac

● (1)

Pennautier

● (10)

● (2-8)

Carcassonne

Narbonne

● (9)

AUDE

● Perpignan

● (98-113)

PYRÉNÉES-ORIENTALES

ESPAGNE

LOT

AVEYRON

GARD

TARN

HÉRAULT

ARIÈGE

AUDE

- ① Les ocres de Bouilhonnac – p.5
- ② L'architecture de l'urgence : A l'ombre de Chatila – p.5
- ③ Réalisation du prototype d'un habitat d'urgence – p.6
- ④ Les camps de réfugiés, ... – p.6
- ⑤ Shigeru Ban, architecte de l'urgence – p.6
- 6-7 L'Art Nouveau – p.7
- ⑧ Journées d'architecture à Vivre (JAV) – p.8
- ⑨ Le Village des Carrats à Leucate – p.8
- ⑩ Rencontres de l'architecture : Modernité et mémoire – p.9

GARD

- ① L'œuvre de Joseph Massota, patr. XX^e siècle – p.11
- ② Codognan : des maisons remarquables – p.11
- 13-19 Rencontres Images et Ville (RIV) : Habiter – p.12-13
- ②0 Ni vu ni connu : Maisons sur mesure – p.14
- ②1 Développement durable et économies d'énergie ? – p.14
- ②2 Habiter (atelier d'écriture) – p.14
- ②3 Architectures de fabriques et de commerces – p.15
- ②4 Habiter (ateliers d'écriture) – p.15
- ②5 Les hôtels particuliers – p.15
- ②6 Nîmes au fil des siècles – p.16
- ②7 Chez soi et bien entouré – p.16
- ②8 Les hôtels particuliers – p.16
- ②9 La place des Carmes – p.17
- ③0 Nîmes, la Rome française – p.18
- ③1 Les hôtels particuliers – p.18
- ③2 Les couleurs du secteur sauvegardé – p.18
- ③3 Ni vu ni connu – p.18

HÉRAULT

- ③4 Le Cap d'Agde : entre architectes et artistes – p.21
- ③5 Archipel : La Cité de l'Eau, une architecture novatrice – p.21
- ③6 Histoire d'un port en Méditerranée – p.22
- ③7 Un arbre à cabanes – p.22
- ③8 Archicity : la médiathèque Montaigne – p.22
- ③9 FAV 4^e édition : Innover (La Grande-Motte) – p.23
- ④0 Construire les climats – travaux récents – p.23
- ④1 Atelier LEGO® – p.24
- ④2 Ni vu ni connu : Maisons sur mesure – p.24
- ④3 Matières en lumière, exposition numérique – p.24
- ④4 « Nous pouvons nous en souvenir pour vous » – p.24
- ④5 Lancement Mois de l'architecture, DRAC LR-MP – p.25
- ④6 Atelier LEGO® – p.26
- ④7 Dansons là ! – p.26
- ④8 Architectures & cinéma : l'agence NietoSobejano – p.26
- ④9 Atelier LEGO® – p.27
- ⑤0 Prenez place ! – p.27
- ⑤1 Balade urbaine « De mémoire de ville » – p.27
- ⑤2 Atelier KAPLA® – p.27
- ⑤3 Performance chorégraphique « Anamorphose » – p.28
- ⑤4 Atelier LEGO® – p.28
- ⑤5 Les Midis de la DRAC : L'œuvre de Marcel Bernard – p.28
- ⑤6 Santiago Cerugeda, architecte de la résistance – p.28
- ⑤7 Une nouvelle aire pour l'éco-tourisme – p.29

- ⑤8 Soulèvement (chorégraphie) – p.29
- ⑤9 Le processus inverse, par Bruno Decaris – p.29
- ⑥0 Architecture en crise, d'Anna-Maria Bordas – p.30
- ⑥1 Environnement, santé et architecture – p.30
- ⑥2 Quelques pas vers demain, par l'Atelier Perret-Desages – p.30
- ⑥3 Atelier LEGO® – p.30
- ⑥4 Les Midis de la DRAC : récents labels XX^e s. (Gard) – p.32
- ⑥5 Paroles d'architecte : La maison en évolution – p.32
- ⑥6 Diversion – étape 1 (danse) – p.32
- ⑥7 Le stade, miroir de la ville – p.33
- ⑥8 Nos universités..., par l'Atelier Perret-Desages – p.33
- ⑥9 Balade urbaine « De mémoire de ville » – p.33
- ⑦0 Atelier KAPLA® – p.33
- ⑦1 Atelier LEGO® – p.34
- ⑦2 Les Midis de la DRAC : Le Panrama à Clapiers – p.34
- ⑦3 FAV 11^e édition : Innover (Montpellier) – p.34
- ⑦4 L'utilité du geste inutile – p.35
- ⑦5 Yves Perret, architecte – p.35
- ⑦6 L'écopôle du Forez : l'expérience du projet – p.35
- ⑦7 Atelier LEGO® – p.35
- ⑦8 Les Midis de la DRAC : Architecture et textile – p.36
- ⑦9 Atelier LEGO® – p.36
- 80-81 Vivre et construire avec le climat – p.36
- ⑧2 Extension-restructuration du lycée professionnel – p.36
- ⑧3 Rencontres avec l'artiste Thomas Gleb – p.37
- ⑧4 Des propositions pour le port de Sète – p.37
- ⑧5 Shigeru Ban, architecte de l'urgence – p.37

LOZÈRE

- ⑧6 Festival Nature : voyage à vélo dans les Cévennes – p.39
- ⑧7 L'architecture et la transition énergétique – p.39
- 88-93 Le pan d'Auriac dans tous ses états – p.40-41
- ⑨4 Construction d'une maison caussenarde – p.41
- ⑨5 L'architecture et la transition énergétique – p.41
- ⑨6 « La Lauze naturelle de Lozère »/« Les gorges du Tarn » – p.42
- ⑨7 Soirée architecture – p.42

PYRÉNÉES-ORIENTALES

- ⑨8 La dynastie des Cartier – p.45
- ⑨9 Histoire de façades – p.45
- ⑩0 Vivre en centre ancien (colloque) – p.45
- ⑩1 Vivre en centre ancien (expo) – p.46
- ⑩2 L'hôtel Pams – p.46
- ⑩3 Balade matériaux – p.46
- ⑩4 Au temps des Cartier – p.47
- ⑩5 L'architecture gothique civile et domestique – p.47
- ⑩6 Le gothique à Perpignan – p.47
- ⑩7 Les églises gothiques – p.47
- ⑩8 Nouvelles technologies et patrimoine – p.48
- ⑩9 Festival Perpignan Art Déco – p.48
- ⑩10 L'Art Déco en chansons – p.49
- ⑩11 Le vélo dans l'Art Déco – p.49
- ⑩12 Café Patrimoine & Architectures : numérique et patrimoine – p.49
- ⑩13 Les couvents gothiques restitués – p.49



AUDE

BOUILHONNAC

25 juin

Atelier

LES OCRES À BOUILHONNAC

L'équipe du CAUE de l'Aude et la commune de Bouilhonnac s'associent pour l'opération « Les Ocres à Bouilhonnac ». Des portes et fenêtres en bois du centre ancien seront mis en peinture par les habitants à l'occasion d'un grand chantier participatif et festif. L'occasion pour ce village audois de retrouver des couleurs, celles des ocres, en redécouvrant son patrimoine.

RENSEIGNEMENTS

CAUE de l'Aude - Tél. 04 68 11 56 20 -
caue11@caue-lr.fr - www.caue-lr.fr

CARCASSONNE

9 mai - 24 juin

Exposition

L'ARCHITECTURE DE L'URGENCE : À L'OMBRE DE CHATILA

L'exposition du photographe Tarek Charara, primée en 2004 au festival OFF de Visa pour l'Image, nous restitue une image à la fois tendre et sans concession du

Chatila, vue du camp, Liban

© Tarek Charara Kaleidos

①

Cité de Carcassonne, journée Terres et couleurs, 2015

© CAUE de l'Aude



②

quotidien des habitants de l'un des plus tristement célèbres camps de réfugiés palestiniens du Moyen-Orient, au sud de Beyrouth. Les premières tentes dressées dans l'urgence après l'exil forcé, en 1948, ont laissé place à un camp en dur géré par l'UNRWA avant d'être entièrement détruit

lors des épisodes de la guerre au Liban (1975-1990). En deux générations et sous la poussée démographique, le camp s'est densifié et métamorphosé en un chaos urbain à la verticale pour toute une population de déshérités qui s'entasse entre ses murs étroits, et dont les réfugiés Syriens constituent les derniers arrivants.

Elle fait écho à la grande exposition à la Cité de l'architecture et du patrimoine au Palais de Chaillot (19 avril - 29 août 2016) « Habiter le campement, architectures de nomades, de voyageurs, d'exilés, d'infortunés, de conquérants et de contestataires ».

**CAUE de l'Aude, 28 avenue Claude Bernard
lundi à vendredi, 9h à 17h**

13 mai

RÉALISATION DU PROTOTYPE D'UN HABITAT D'URGENCE

Atelier

③

Les étudiants de l'École nationale supérieure d'architecture de Toulouse réalisent le montage d'un prototype qu'ils ont conçu et qui a été sélectionné lors du concours international d'architecture et de design de la Fondation des Amis de Médecins du Monde de France. Le public peut ainsi assister toute la journée à l'assemblage de cette structure modulaire, démontable et durable.

LES CAMPS DE RÉFUGIÉS UN NOUVEAU MODÈLE URBAIN

Table ronde

④

Inspirée par l'actualité et la problématique des migrants, mais traitée dans une perspective historique, cette table ronde nous permet d'interroger la notion de « ville précaire » à l'heure où la croissance urbaine des camps, depuis la « jungle » de

Calais aux camps de réfugiés du Moyen-Orient et d'ailleurs, est en passe d'imposer un nouveau modèle urbain.

Intervenants

- Tarek Charara, photographe de l'exposition présentée au CAUE de l'Aude
- Cyrille Hannape, enseignant à l'ENSA Paris Belleville, présente les travaux de relevé et de compréhension réalisés avec ses étudiants sur la « Jungle » de Calais.
- Maxim Julian, architecte originaire du Liban, revient sur l'histoire et l'évolution sociale et urbaine du camp de Chatila depuis sa fondation en 1949.
- Thierry Paquot, philosophe de l'urbain, questionne les rapports ambivalents de nos sociétés contemporaines avec les formes d'habitat précaire.

**Archives départementales, 41 avenue Claude Bernard
10-17h atelier ; 18h30 table ronde**

26 mai

⑤

SHIGERU BAN, ARCHITECTE DE L'URGENCE, DE MICHEL QUINEJURE, 2000

Film-débat

Portrait d'un architecte, inventeur d'un habitat d'urgence : un abri économique, léger et résistant, destiné à des populations déplacées par la guerre ou par des catastrophes naturelles. De Kobe à Istanbul, Michel Quinejure révèle le parcours de l'architecte japonais, qui témoigne avec ferveur de son désir d'aider les plus démunis.

Projection suivie d'un temps d'échanges.

**CAUE de l'Aude, 28 avenue Claude Bernard
21h30**

RENSEIGNEMENTS

**CAUE de l'Aude - Tél. 04 68 11 56 20 -
caue11@caue-lr.fr - www.caue-lr.fr**

Partenariat : association Les Amis du Cinoch

9 juin

L'ART NOUVEAU

Visite

⑥

Un parcours urbain permet au grand public de découvrir quelques bâtiments emblématiques de ce mouvement culturel inscrit dans le patrimoine de la ville de Carcassonne.

16h00

sur inscription

Conférence

⑦

Conférence de Caroline Mazel, architecte et enseignante-chercheur à l'École Nationale d'Architecture de Bordeaux.

Premier mouvement d'avant-garde au tournant du XIX^e et du XX^e siècle, l'Art Nouveau a cherché à battre en brèche l'académisme et l'éclectisme. Il ambitionnait de réformer le cadre bâti en recourant à un nouveau vocabulaire, libre de toute référence au passé. Sans règle, dynamique et instinctif, il était basé sur une empathie avec la nature. Son exubérance s'est incarnée, à différents degrés, dans les réalisations d'Hector Guimard, Antonio Gaudi ou encore Louis Majorelle. Mais au-delà de son aspect ornemental, ce style a apporté un profond renouveau dans la manière de concevoir l'espace domestique (Victor Horta) ou encore d'envisager la production d'objets en série à destination du plus grand nombre (école de Nancy).

**CAUE de l'Aude, 28 avenue Claude Bernard
18h30**

RENSEIGNEMENTS

CAUE de l'Aude – Tél. 04 68 11 56 20 -
caue11@caue-lr.fr - www.caue-lr.fr



Carcassonne, maison de l'Ambassadeur de France Henri Ourmet (1905-1910. Etienne Gordien, architecte ; Jean Guilhem, sculpteur).
Libre de droit

Carcassonne, maison Lamourelle (1911 - Léon Vassas, architecte)
Libre de droit



Maison individuelle, Alberto Mozzo, architecte
(exposition « Ni Vu Ni Connu »)

Libre de droit

Les Carrats, village de vacances à Leucate.
Georges Candilis, architecte.

© Michèle François, DRAC LR-MP



NARBONNE

10 juin

9

LE VILLAGE DES CARRATS À LEUCATE : HISTOIRE, ARCHITECTURE, UTOPIE SOCIALE

Conférence

Le Parc naturel régional de la Narbonnaise en Méditerranée édite un Carnet du Parc sur le thème du village de vacances conçu en 1968 par l'architecte Georges Candilis, dans le cadre de la Mission Racine (Carnet du Parc n°17). Cette publication est l'occasion d'une rencontre avec Michèle François, chargée d'études documentaires à la CRMH / DRAC LR-MP, pour le label « Patrimoine du XX^e siècle » et la protection au titre des Monuments historiques, Jean-Pierre Piniès et Christiane Amiel, ethnologues, qui ont mené une enquête de terrain.

**Médiathèque du Grand Narbonne, esplanade
André Malraux, 1 boulevard Frédéric Mistral
18h**

RENSEIGNEMENTS

Parc naturel régional de la Narbonnaise en Méditerranée -
Tél. 04 68 42 23 70 - www.parc-naturel-narbonnaise.fr

10-11-12 juin

8

JOURNÉES D'ARCHITECTURE À VIVRE (JAV)

Visite

En 2015, l'Union régionale des CAUE Languedoc-Roussillon a produit l'exposition intitulée « Ni Vu Ni Connu » présentant un panorama de maisons neuves ou réhabilitées, signées par des architectes des cinq départements. Le CAUE de l'Aude souhaite valoriser ces réalisations audoises en proposant au grand public de visiter certaines d'entre elles à l'occasion des Journées d'Architecture à Vivre 2016.

2€ /personne/visite - sur inscription

RENSEIGNEMENTS

CAUE de l'Aude - Tél. 04 68 11 56 20 -
caue11@caue-lr.fr - www.caue-lr.fr



PENNAUTIER

à 5km de
Carcassonne

20 mai

10

RENCONTRES DE L'ARCHITECTURE : MODERNITÉ ET MÉMOIRE

Conférence
Exposition
(journée pour les
professionnels)

Cette journée se déroule dans le cadre remarquable du château de Pennautier, monument historique du XVII^e siècle, l'un des plus beaux édifices de l'Aude, situé près de la Cité de Carcassonne et du Canal du Midi (sites classés au Patrimoine mondial de l'Unesco). Elle s'adresse à tous les architectes inscrits à l'Ordre du Languedoc-Roussillon*. Il s'agit, avant tout, d'un moment de rencontre et de partage entre confrères.

La matinée est réservée à la prestation de serment et à une table ronde sur la réforme de l'institution en présence de :

- Patrick Bloche, Président de la commission des affaires culturelles de l'Assemblée Nationale
- Catherine Jacquot, Présidente du Conseil National de l'Ordre des Architectes
- Philippe Gonçalves, Président du Conseil Régional de l'Ordre des Architectes De Midi-Pyrénées
- Philippe Capelier, Président du Conseil Régional de l'Ordre des Architectes du Languedoc-Roussillon à l'issue de laquelle un buffet sera servi dans les salons du château.

Les conférences ont lieu l'après-midi en présence d'Hervé Beaudoin et d'Andréa Bruno, architectes, suivies de la remise du prix étudiant et du grand prix de l'Ordre dont le thème est « Modernité et Mémoire ».

Cette journée conviviale, ponctuée de quelques surprises, se terminera par un cocktail dînatoire dans les jardins du Château.

Château, 2 boulevard Pasteur à Pennautier
08h45 - 22h00 sur inscription uniquement - gratuit pour les
architectes inscrits au CROALR - Tarif autre public 30€/pers/repas

(*en raison de la réforme territoriale, les élections ordinaires sont reportées à 2017 pour la mise en place d'un seul conseil de l'Ordre)

RENSEIGNEMENTS

Conseil régional de l'Ordre des architectes du Languedoc-Roussillon
Tél. 04 67 22 47 13 - Fax 04 67 22 45 32 - administrationlr@architectes.org

Partenariat : ENSAM et les étudiants de 5^e année, M'aLR, DRAC LR-MP

Château de Pennautier
© Château de Pennautier



GARD

ALÈS

24 mai

11

Conférence

L'ŒUVRE DE JOSEPH MASSOTA, ARCHITECTE (1925-1989), UN PATRIMOINE DU XX^e SIÈCLE

Joseph Massota est un architecte majeur du XX^e siècle, dont plusieurs réalisations ont obtenu en 2015 le label Patrimoine du XX^e siècle.

La conférence présente le parcours et l'œuvre de cet architecte d'exception, à l'intérieur d'un édifice construit par cet architecte, l'ancien Crédit Agricole d'Alès, par Anne-Marie Llanta, architecte-conseiller au Conseil d'Architecture d'Urbanisme et de l'Environnement du Gard (CAUE), spécialiste de l'œuvre de Joseph Massota.

**Mairie Prim', 11 rue Michelet
(salle de conférence)
18h30**

RENSEIGNEMENTS

Mairie - Tél. 04 66 56 43 91 - www.alescevennes.fr

Partenariat : Ville d'Alès, CAUE du Gard

CODOGNAN

2 juin

12

CODOGNAN : DES MAISONS REMARQUABLES

Conférence

Le village de Codognan comporte un ensemble homogène de maisons vigneronnes, dont certaines témoignent remarquablement de la prospérité de la fin du XIX^e siècle.

La conférence, illustrée par un diaporama, est proposée par Anne-Marie Llanta, architecte-conseiller au CAUE du Gard, qui présente ce patrimoine caractéristique de la région du Vidourle, qu'il importe de préserver et de valoriser.

**Maison du Peuple, rue de la Mairie
18h30**

RENSEIGNEMENTS

Commune de Codognan - Tél. 04 66 35 03 07 -
www.codognan.fr

Partenariat : Commune de Codognan, CAUE du Gard

Alès, Crédit agricole / J. Massota, architecte

© Hervé Collignon

**RENCONTRES
IMAGES ET VILLE :
HABITER**

3 mai - 31 juillet

**Atelier
Exposition
Film**

A partir de la mission annuelle « Regards sur la Ville », les Rencontres Images et Ville s'élaborent chaque année depuis 2005 autour de thématiques croisées autour des images et de la ville. Elles sont aussi une occasion pour organiser des ateliers, rencontrer des œuvres, des artistes et des photographes d'envergure nationale ou internationale. Les expositions présentées dans les quartiers participent à ce même travail sur la ville, notamment au Chemin Bas, au Mas de Mingue, sur le quartier de la route d'Arles et au FABLAB, notre antenne de Valdegour.

En 2016, la thématique HABITER nous amènera à nous poser la question de notre action sur le contexte dans lequel nous évoluons. HABITER c'est d'abord occuper physiquement un espace mais c'est aussi y créer quelque chose...

• Expositions

3 mai - 31 juillet

13

**LOKICHOKIO, ELDORADO HUMANITAIRE
DE MICHAEL ZUMSTEIN, PHOTOGRAPHE**

Médiathèque Carré d'Art, place de la Maison Carrée
Rencontre avec Michael Zumstein, samedi 7 mai à 17h

6 mai - 31 juillet

14

**LÉS DÉPOSSÉDÉS
D'EDITH ROUX, PHOTOGRAPHE**

**THIS HOUSE IS NOT FOR SALE
DE MICHAEL ZUMSTEIN, PHOTOGRAPHE**

Galerie negpos fotoloft, 1 cours Nemausus
Vernissage le 6 mai à 18h30

8 juin - 31 juillet

15

**80 DIAS
D'ALEXIS DIAZ, PHOTOGRAPHE**

FabLab NegPos, 34 promenade Newton
Vernissage le 8 juin à 16h (lecture de poésies / Cie Paroles transparentes)

10 juin - 31 juillet

16

**LEGERS SUR LA TERRE
DE MYRTILLE VISSCHER, PHOTOGRAPHE**

Maison des Adolescents, 34 ter rue Florian
Vernissage le 10 juin à 18h30

Cabane dans les bois,
Myrtille Visscher - Série
Légères sur la Terre, 2011





Edith Roux, Sans titre, série
Les Dépossédés, 2010-2011,
Kashgar, Xinjiang, Chine

• Ateliers

10 mai – 9 juillet

17

REGARDS SUR LA VILLE 2016 / HABITER NÎMES

avec les photographes de Nîmes et de sa périphérie, sous la direction de Patrice Loubon, Erick Soyer, Fabrice Spica, Gérard Jeanjean, Hervé Bussy, Marie-France Bussey, Laurence Coussirat, Magali Fabre, Marcelle Boyer.

Université de Nîmes, site Vauban

samedi 21 mai (Nuit des galeries) : projection des travaux à la galerie negpos fotoloft

STRAHA

Projet photographique dirigé par Patrick Viret, cinéaste

Lieu, horaire à préciser

• Films

**JOURNAL D'UN CAMPEMENT,
CANAL SAINT-MARTIN, PARIS**

18

de Ha Cha Youn (France/Corée, 2007 – 47mn)

Galerie negpos fotoloft, 1 cours Nemausus

samedi 21 mai à 21h30 (Nuit des galeries)

LES OISEAUX DE SEPTEMBRE

19

de Sarah Francis (Liban/Qatar, 2013 – 99 mn)

Lieu, date, horaire à préciser

RENSEIGNEMENTS

NEGPOS, 1 cours Nemausus –

Tél. 04 66 76 23 96 – P. 06 71 08 08 16 –

contact@negpos.fr – <http://negpos.fr>



NÎMES

9 - 27 mai

NI VU NI CONNU

Exposition

Présentation de l'exposition « Ni vu Ni connu », réalisée par l'Union Régionale des CAUE du Languedoc-Roussillon, présente un panorama de maisons récentes conçues « sur mesure », neuves ou réhabilitées, des cinq départements. D'heureuses rencontres entre des architectes, des habitants et des lieux pour donner des idées à tous.

CAUE du Gard / Maison de l'Habitat et de l'Environnement, 29 rue Charlemagne
lundi à vendredi, 9h-12h30 et 14h-18h

10 mai

DÉVELOPPEMENT DURABLE ET ÉCONOMIES D'ÉNERGIE : QU'EN PENSENT LES HABITANTS ?

Conférence

Depuis de nombreuses années, l'injonction à économiser l'énergie et à développer des pratiques durables constitue un leit-motiv renvoyant chacun à son rôle de citoyen. Quelles sont les attitudes face à

Exposition Ni vu ni connu.

© URCAE LR

Nîmes, campagne de thermophotographie.

© CAUE du Gard

cette injonction ? Y a-t-il des différences selon le statut d'occupant, l'âge, la profession, le territoire habité... ? Pascale Parat-Bezard, socio-anthropologue au CAUE du Gard, et Eric Barlet, conseiller info Energie, interviendront sur ces questions qui ont fait l'objet de plusieurs travaux, rassemblés dans l'ouvrage « La vie périurbaine », édité par le RIRESC en 2015.

CAUE du Gard / Maison de l'Habitat et de l'Environnement, 29 rue Charlemagne
18h30

18 mai

HABITER

Atelier

A comme abri, B comme biotope, C comme chez-soi, D comme demeure, E comme édifice, F comme foyer, G comme gourbi... Venez participer à un atelier sur le thème « Habiter » où l'écriture vous permettra de créer, d'exprimer vos souvenirs et rêves, d'être à l'écoute...

CAUE du Gard / Maison de l'Habitat et de l'Environnement, 29 rue Charlemagne
2 ateliers : 16h et 18h – sur inscription

RENSEIGNEMENTS

CAUE du Gard – Tél. 04 66 36 10 60 – www.caue-lr.fr/caue-du-gard

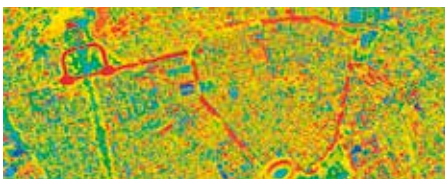



Nîmes, immeuble Bertrand-Boulla, XIX^e siècle.

© Ville de Nîmes

21 mai

23

ARCHITECTURES DE FABRIQUES ET DE COMMERCES

Visite guidée

Ce nouveau parcours de visite permet de découvrir la diversité des bâtiments, situés au cœur de Nîmes, qui ont été, ou sont encore, des lieux d'activités artisanales, industrielles ou commerciales.

Des architectures caractéristiques d'une époque, adaptées aux contraintes fonctionnelles et techniques de ces activités, sont révélatrices des évolutions et dynamiques économiques, sociales et urbaines de la ville, souvent méconnues car transformées pour d'autres usages. La visite est l'occasion de porter un nouveau regard sur ces lieux patrimoniaux, comme le bâtiment de la Société Nîmoise d'Éclairage, le grand magasin Juvenel, les Halles, les Dames de France, la manufacture Bertrand-Boulla...

**RV à 14h30 à l'office de tourisme,
6 rue Auguste
sur inscription à l'OT, lundi à samedi 9h-19h,
dimanche et jours fériés 10h-18h
Tarif 6€, TR 5€, Tarif Nîmes Métropole 4,50€**

25 mai

24

HABITER

Atelier

Voir page 14.

28 mai

25

LES HÔTELS PARTICULIERS

Visite guidée

La découverte des hôtels particuliers du centre historique offre un panorama de l'architecture privée du XV^e au XVIII^e siècle. Souvent remaniés, ces immeubles présentent l'évolution des styles architecturaux au fil des époques, des goûts et des successions.

Demeure urbaine de prestige, l'hôtel particulier est la vitrine où s'expriment la richesse et la puissance des propriétaires, appartenant à de grandes familles d'aristocrates ou à des bourgeois enrichis.

Au cours de la visite, le public pourra ainsi découvrir ces immeubles, en lire les façades et pénétrer dans les cours d'honneur décorées, qui témoignent de l'histoire de la maison.

**RV à 14h30 à l'office de tourisme, 6 rue Auguste
sur inscription à l'OT, lundi à samedi 9h-19h,
dimanche et jours fériés 10h-18h
Tarif 6€, TR 5€, Tarif Nîmes Métropole 4,50€**

RENSEIGNEMENTS

Ville de Nîmes, Service valorisation et diffusion des patrimoines - Tél. 04 66 76 74 49 - bettina.celie@ville-nimes.fr - www.nimes.fr

1^{er} juin

26

NÎMES AU FIL DES SIÈCLES

Visite guidée

Au cours d'une promenade au cœur du centre historique, les visiteurs sont invités à découvrir les incontournables du patrimoine nîmois, éléments emblématiques des grandes périodes historiques et courants architecturaux de la ville : la Maison Carrée face à Carré d'Art, les Arènes, la cathédrale Notre-Dame et Saint-Castor, les hôtels particuliers nîmois... et la véritable histoire du crocodile de Nîmes.

RV à 10h30 à l'office de tourisme, 6 rue Auguste sur inscription à l'OT, lundi à samedi 9h-19h, dimanche et jours fériés 10h-18h
Tarif 6€, TR 5€, Tarif Nîmes Métropole 4,50€

RENSEIGNEMENTS

Ville de Nîmes, Service valorisation et diffusion des patrimoines - Tél. 04 66 76 74 49 - bettina.celie@ville-nimes.fr - www.nimes.fr



2 juin

27

CHEZ SOI ET BIEN ENTOURÉ : HABITAT ET AVANCÉE EN ÂGE

Conférence

Présentation par Pascale Parat-Bezard, socio-anthropologue, de l'ouvrage réalisé par le CAUE du Gard sur le sujet du vieillissement de la population et des solutions possibles lorsque le domicile habité ne peut plus continuer à l'être. Près de 400 acteurs (des maires aux architectes, en passant par des universitaires et gestionnaires de structures adaptées au vieillissement ainsi que les résidents eux-mêmes) ont été interrogés et ont livré leurs impressions face à cette « nouvelle génération qui encombre », selon les mots de Muriel Boulmier.

CAUE du Gard / Maison de l'Habitat et de l'Environnement, 29 rue Charlemagne
18h30

RENSEIGNEMENTS

CAUE du Gard - Tél. 04 66 36 10 60 - www.caue-lr.fr/caue-du-gard

8 juin

28

LES HÔTELS PARTICULIERS

Visite guidée

Voir page 15.

RV à 10h30 à l'office de tourisme, 6 rue Auguste sur inscription à l'OT, lundi à samedi 9h-19h, dimanche et jours fériés 10h-18h
Tarif 6€, TR 5€, Tarif Nîmes Métropole 4,50€

Le Collet-de-Dèze(48), Maison d'accueil pour personnes âgées « La Soleillade » / Robert Prohin, architecte

© Anne-Marie Llanta, CAUE du Gard



Nîmes, Place des Carmes.

© Ville de Nîmes

11 juin

LA PLACE DES CARMES

Visite guidée

Dans le cadre de la politique d'aménagements urbains et paysagers menée par la ville, la place des Carmes fait l'objet d'une requalification permettant de valoriser sa richesse patrimoniale, où se côtoient monuments historiques et immeubles contemporains.

Traversée par la voie Domitienne qui amène à la porte Auguste, l'une des plus importantes de la ville à l'époque romaine, la place donne également à voir la façade XIX^e du théâtre de

la Renaissance, construit à l'emplacement de l'ancienne église des Carmes, remplacée par l'église Saint-Baudile.

La rencontre avec Jean CAPIA, architecte nîmois associé représentant l'agence Foster and Partners, qui a conçu le nouvel immeuble de rapport, sera l'occasion de découvrir l'insertion d'un bâtiment contemporain au sein de cet ensemble architectural historique, qui poursuit son évolution de nos jours.

RV à 10h30 à l'office de tourisme, 6 rue Auguste sur inscription à l'OT, lundi à samedi 9h-19h, dimanche et jours fériés 10h-18h
Tarif 6€, TR 5€, Tarif Nîmes Métropole 4,50€

RENSEIGNEMENTS

Ville de Nîmes, Service valorisation et diffusion des patrimoines - Tél. 04 66 76 74 49 - bettina.cetie@ville-nimes.fr - www.nimes.fr

Partenariat : Jean Capia, architecte DPLG pour l'agence Foster and Partners, STS Promotion.

29

15 juin

NÎMES, LA ROME FRANÇAISE

Visite guidée

A travers la visite des trois édifices emblématiques de la cité romaine, le public est transporté 2 000 ans en arrière : la porte Auguste, entrée solennelle dans la ville, la Maison Carrée et le forum, lieux de réunion, de gouvernement et de culte public, puis l'amphithéâtre, monument de spectacles où la maîtrise des techniques de construction des ingénieurs romains s'exprime pleinement.

RV à 10h30 à l'office de tourisme, 6 rue Auguste sur inscription à l'OT, lundi à samedi 9h-19h, dimanche et jours fériés 10h-18h
Tarif 6€, TR 5€, Tarif Nîmes Métropole 4,50€

RENSEIGNEMENTS

Ville de Nîmes, Service valorisation et diffusion des patrimoines -
Tél. 04 66 76 74 49 - bettina.celie@ville-nimes.fr - www.nimes.fr

30

2015, les visiteurs pourront découvrir les palettes de couleurs caractéristiques du patrimoine bâti, selon les époques, ainsi que leur utilisation dans la restauration. Il s'agit de donner à voir et à comprendre des éléments souvent imperceptibles pour le public, en mettant en évidence la dominante chromatique des maçonneries et des décors de façade (couleurs des pierres, enduits, badigeons, modénatures...) ainsi que la palette ponctuelle utilisée pour les détails de façade (portes, volets, ferronneries, menuiseries...).

RV à 10h30 à l'office de tourisme, 6 rue Auguste sur inscription à l'OT, lundi à samedi 9h-19h, dimanche et jours fériés 10h-18h
Tarif 6€, TR 5€, Tarif Nîmes Métropole 4,50€

RENSEIGNEMENTS

Ville de Nîmes, Service valorisation et diffusion des patrimoines -
Tél. 04 66 76 74 49 - bettina.celie@ville-nimes.fr - www.nimes.fr

22 juin

LES HÔTELS PARTICULIERS

Visite guidée

Voir page 15.

RV à 10h30 à l'office de tourisme, 6 rue Auguste sur inscription à l'OT, lundi à samedi 9h-19h, dimanche et jours fériés 10h-18h
Tarif 6€, TR 5€, Tarif Nîmes Métropole 4,50€

25 juin

LES COULEURS DU SECTEUR SAUVEGARDÉ

Visite guidée

Ce nouveau parcours de découverte s'inscrit en continuité du travail mené par le service du secteur sauvegardé de la ville sur la couleur des immeubles. Sur la base de l'étude chromatique réalisée en

31

SANILHAC-SAGRIÈS

6 - 24 juin

33

NI VU NI CONNU

Exposition

Présentation de l'exposition « Ni vu Ni connu », réalisée par l'Union Régionale des CAUE du Languedoc-Roussillon, présente un panorama de maisons récentes conçues « sur mesure », neuves ou réhabilitées, des cinq départements. D'heureuses rencontres entre des architectes, des habitants et des lieux pour donner des idées à tous.

Mairie, place de la Mairie
lundi à vendredi, de 9h à 12h

RENSEIGNEMENTS

Mairie - Tél. 04 66 22 20 89 - www.sanilhac-sagriès.fr

Partenariat : Commune de Sanilhac-Sagriès, Union Régionale des CAUE Languedoc-Roussillon

3 & 4 juin

DANS TOUTE LA REGION

LES

TES

TEC

CHI

AR

OUVRENT

PORTES



3 et 4
juin 2016

www.
portesouvertes.
architectes.org



LEURS

Pour la troisième année consécutive, les Architectes ouvrent collectivement les portes de leurs agences pour faire connaître au plus grand nombre la diversité du métier d'Architecte. Au programme deux journées de rencontres, débats, découvertes, visites et ateliers, au cours desquelles chacun pourra découvrir les Coulisses de l'Architecture. Renseignements:

Conseil Régional de l'Ordre des Architectes Languedoc Roussillon
Tel : 04 67 22 47 13

Facebook: www.facebook.com/portesouvertes.org



HÉRAULT

AGDE

4 mai - 19 septembre

34

LE CAP D'AGDE : ENTRE ARCHITECTES & ARTISTES

Exposition

Deuxième volet sur l'histoire de la construction de la station touristique du Cap d'Agde. Cette deuxième exposition traite des collaborateurs de Jean Le Couteur autour de ce projet : architectes, peintres, sculpteur, paysagiste... ayant participé à la construction de cette ville nouvelle créée entre 1969 et 1989.

Exposition inédite, fruit d'un travail de recherche en archives.

**Ilot Molière/OT Agde, 1 rue du 4 septembre
tous les jours, 9h-12h / 14h-19h**

RENSEIGNEMENTS

Mission Patrimoine / Ville d'Agde - Tél. 06 45 82 46 14 -
patrimoine.agde@gmail.com

9-10-11 juin

35

ARCHIPEL : LA CITÉ DE L'EAU, UNE ARCHITECTURE NOVATRICE

Visite

Venez découvrir les secrets de la construction de l'Archipel La Cité de l'Eau, véritable centre aquatique lové sous une impressionnante structure en forme de



scarabée construit en 2010. L'œuvre de l'architecte Luc Demolombe, connu pour son goût des matériaux naturels et des ambiances organiques, vous séduira par sa conception innovante ainsi que par son intégration dans le paysage. Visite guidée privilégiée.

**Archipel La Cité de l'Eau, centre aquatique et spa, chemin de Notre-Dame à Saint-Martin
9h (durée 1h), sur réservation par petits groupes**

RENSEIGNEMENTS

Mission Patrimoine / Ville d'Agde - Tél. 06 45 82 46 14 -
patrimoine.agde@gmail.com

Agde, Archipel de l'eau, vue sur l'espace spa.

© Muriel Chevestrier

**pierresvives - Conseil départemental de
l'Hérault - Zaha Hadid Architects**

© Simon Borysko

LE CAP D'AGDE

7 avril – 23 juin

HISTOIRE D'UN PORT EN MÉDITERRANÉE

Visite

Découvrez l'histoire d'un comptoir grec dans le golfe du Lion et son évolution en station touristique jusqu'à nos jours. Balade déambulatoire avec le guide conférencier de la ville.

Départ : parvis de la Capitainerie du Cap d'Agde, 1 rue de la Capitainerie, quartier vieux port
Le jeudi à 10h (durée 1h30)

RENSEIGNEMENTS

Mission Patrimoine / Ville d'Agde - Tél. 06 45 82 46 14 -
patrimoine.agde@gmail.com

Frontignan, médiathèque Montaigne / Tautem Architecture

© Luc Boegly



36

CAUX

5 juin

UN ARBRE À CABANES : UNE HABITATION AMÉNAGÉE DANS UNE CAVE VITICOLE

Visite

Visite commentée par Jérôme Rio, architecte.

10h30, sur inscription

RENSEIGNEMENTS

OT de Pézenas-Val d'Hérault, place des Etats du Languedoc -
Tél. 04 67 98 36 40 - www.pezenas-tourisme.fr

37

FRONTIGNAN

3 juin

ARCHICITY LA MÉDIATHÈQUE MONTAIGNE

Visite

Visite commentée par Dominique Delord, architecte, de l'agence Tautem achitecture. La Maison de l'architecture du Languedoc-Roussillon organise en partenariat avec la Gazette de Montpellier une visite exceptionnelle de la médiathèque animée par l'agence nîmoise Tautem architecture. Cette réalisation a été nominée en 2015 à l'Équerre d'argent du Prix d'architecture du Groupe Moniteur.

RV à 17h, 1 place du Contr'un

Tarif 5€/personne, 8€/couple, gratuit pour les adhérents à la M'aLR - inscription obligatoire : archicity@maisonarchitecture-lr.org

RENSEIGNEMENTS

M'aLR - Tél. 04 67 73 18 18 -

archicity@maisonarchitecture-lr.org - www.maisonarchitecture-lr.org

38



LA GRANDE-MOTTE

18-26 juin

39

FESTIVAL DES ARCHITECTURES VIVES

4^e ÉDITION « INNOVER »

Exposition Visite Jeune public

Le Festival des Architectures Vives vous invite dans un parcours de découvertes architecturales au cœur de l'espace public de la cité balnéaire labélisée « Patrimoine du XX^e siècle » autour de huit installations éphémères urbaines réalisées par de jeunes architectes.

10h-19h

RENSEIGNEMENTS

FAV - Tél. 04 67 92 51 17 - communication@festivaldesarchitecturesvives.com - www.festivaldesarchitecturesvives.com

Partenaires : DRAC LR-MP, Ville de La Grande-Motte, Région LR-MP, Département de l'Hérault, Caisse des dépôts et consignations, FDI Groupe, Volum, Caisse d'Épargne LR.

La Grande-Motte, FAV 2016, *La grande frite*

© HOCH_Studio

MONTPELLIER

4 mai

40

CAFÉ PATRIMOINE & ARCHITECTURES CONSTRUIRE LES CLIMATS - TRAVAUX RÉCENTS

Conférence

Conférence/débat avec Philippe Rahm, architecte et enseignant.

Dans sa pratique d'architecte et de chercheur, Philippe Rahm aborde l'architecture comme un dispositif climatique qu'il développe en explorant les diverses technologies disponibles aujourd'hui. Son travail qui étend le champ de l'architecture entre le physiologique et le météorologique, a acquis une audience internationale dans le contexte du développement durable.

Le Grand Bazar, 17 passage Lonjon
19h- 21h - Entrée libre, consommation recommandée

RENSEIGNEMENTS

Association Patrimoine & Architectures - Tél. 06 87 85 62 48
cafe@patrimoine-architectures.com - www.patrimoine-architectures.com

7 mai

MON THÉÂTRE EN BRIQUES LEGO®

Atelier Jeune public

Depuis la création du théâtre grec, l'architecture des théâtres a évolué au fil des siècles. Après une présentation des différentes caractéristiques architecturales à travers les époques, les participants sont invités à créer la maquette d'un théâtre de leur choix à l'aide de briques Lego®...

**pierresvives, 907 rue du Professeur Blayac
14h-16h**

sur inscription, tous publics à partir de 8 ans

RENSEIGNEMENTS

Département de l'Hérault / pierresvives - Tél. 04 67 67 30 00 -
www.pierresvives.herault.fr

41

10 mai - 24 juin

MATIÈRES EN LUMIÈRE

Exposition numérique

Cette exposition sur la matière et l'architecture a été conçue pour l'édition 2014 du congrès de l'Union Internationale des Architectes à Durban (Afrique du Sud) par le Conseil pour l'International des Architectes Français. Présentée dans le Pavillon de la France, avec des écrans tactiles, des photos, des dessins, des vidéos et de courts textes, elle rappelle la riche architecture traditionnelle nationale et ses savoir-faire artisanaux ainsi que les spécificités des éco-matériaux.

**ENSAM, 179 rue de l'Espérou
Lundi à vendredi, 9h-18h30**

Partenariat : Conseil pour l'International des Architectes Français

43

9 mai - 24 juin

NI VU NI CONNU : MAISONS SUR MESURE EN LANGUEDOC-ROUSSILLON

Exposition

Cette exposition réalisée par l'Union Régionale des CAUE en LR présente un panorama de maisons « sur mesure » neuves ou réhabilitées des 5 départements. D'heureuses rencontres entre des architectes, des habitants et des lieux pour donner des idées à tous.

**CAUE de l'Hérault, 19 rue Saint-Louis
(quartier des Arceaux)
Lundi à vendredi, 10h-13h et 14h-18h**

Renseignements

CAUE de l'Hérault - Tél. 04 99 133 700 -
odile.beseme@caue34.fr - www.caue-lr.fr

42

11 - 27 mai

« NOUS POUVONS NOUS EN SOUVENIR POUR VOUS »*

Exposition

Le travail du duo Laetitia Delafontaine / Gregory Niel interroge les questions de lieu dans ses dimensions projectives, fictionnelles et critiques. Il conçoit des propositions, dispositifs, installations où la référence au cinéma est fréquente. *Total Recall* sera le point de départ de leur installation au Cube à l'ENSAM, avec la notion de mémoire programmée et notamment de vrai-faux souvenirs.

* extrait du titre de la nouvelle de Philip K. Dick, *We can remember it for you wholesale*, dont est tiré le film *Total Recall*.

Vernissage le 11 mai à 12h

**ENSAM, 179 rue de l'Espérou (Espace dans le Cube)
Lundi à vendredi, 9h-18h30**

RENSEIGNEMENTS

ENSAM / Direction du Développement et de la Communication -
Tél. 04 67 91 89 63 - www.montpellier.archi.fr

44



lundi 9 mai à 11h00

**MOIS DE
L'ARCHITECTURE
2016
LANCEMENT**

45

**Conférence de presse
(salon de Villarmois)
suivie de l'inauguration
de « Rives », installation
de Jean Denant, artiste
plasticien.**

**à la DRAC Languedoc-
Roussillon-Midi-Pyrénées,
5 rue de la Salle l'Evêque,
Montpellier**

« RIVES »

Le travail de Jean Denant interroge l'humain à partir de l'architecture. Considérant que celle-ci modèle le monde dans lequel les êtres évoluent.

L'architecture est une proposition contemporaine pour traiter du réel, pour essayer de l'appréhender et ainsi orienter le monde. Mais, dans les œuvres de Jean Denant, l'architecture, c'est bien plus, c'est une métaphore poétique et philosophique pour parler de l'état du monde.

Bâtiment ou histoire humaine, tout est affaire de construction. C'est ainsi à une tentative de construction-déconstruction que nous convie l'artiste.

Pour son intervention à la DRAC, Jean Denant réalise une installation en deux temps, à l'intérieur et à l'extérieur du bâtiment.

La première partie propose un regard sur l'héritage esthétique de la modernité, avec une peinture sur plâco-plâtre de l'église Saint-Pierre (Firminy) dessinée par Le Corbusier, et la fameuse chaise longue LC4 évoquant immanquablement le cabinet de psychanalyse.

L'inconscient, la mémoire sont convoqués dans la seconde partie de l'intervention où l'artiste réalise une série de pots, à partir de prélèvements des débris des baraquements du camp de Rivesaltes (Pyrénées-Orientales), qui accueillent une sélection de la flore méditerranéenne. Le vivant se nourrissant de l'histoire.

**Exposition du 9 mai au 24 juin
Lundi à vendredi 9h00-12h30 et 14h00-17h30, vendredi 9h00-12h00**

*Divan 2015, paravent, LC4
chaise longue (Le Corbusier
Jeanneret Perriand).
Peinture église Sainte-
Bernadette, 2015 ; Pots de
fleurs Joffre, 2015 ; Tapis.
Vues d'exposition, Galerie
Anne de Villepoix, Paris, 2015.*

© Aurélien Mole

14 mai

MON THÉÂTRE EN BRIQUES LEGO®

Atelier Jeune public

Voir page 24.

18 mai

DANSONS LÀ !

Visite Spectacle

Comment l'architecture de *pierresvives*, signée par Zaha Hadid, influence-t-elle nos déplacements. Comment le son se déploie-t-il dans les différents espaces ? Le Département de l'Hérault propose de redécouvrir les espaces de *pierresvives* grâce à



46 une performance dansée participative spécialement conçue pour le lieu. Cette intervention, ouverte à tous, rassemblera Elsa Decaudin, chorégraphe de la Compagnie PULX en résidence à l'ENSAM, Emmanuelle Bunel, chanteuse, Jean-Philippe Lambert, chercheur à l'IRCAM, des étudiants de l'ENSAM et des habitants.

47 **pierresvives, 907 rue du Professeur Blayac**
Séance à 15h, 16h30 et 18h (durée 30mn)

RENSEIGNEMENTS

Département de l'Hérault / *pierresvives* - Tél. 04 67 67 30 00 - www.pierresvives.herault.fr

Partenariat : ENSAM, DRAC LR-MP

19 mai

48

CYCLE PROJETÉ ARCHITECTURE & CINÉMA : L'AGENCE NIETO SOBEJANO

Conférence et projection

La saison 2015/2016 du cycle *projeté* a pour thème l'espace, le son et les couleurs. Pour cette cinquième soirée, Fuentasanta Nieto et Enrique Sobejano, architectes de l'agence Nieto Sobejano, présentent leurs réalisations. Ils ont reçu le Prix Aga Khan d'Architecture, le Piranesi de Rome, le Prix Alvar Alto 2015.

La conférence est suivie de la projection du film *Blow up*, de Michelangelo Antonioni.

ENSAM, 179 rue de l'Espérou
19h conférence suivie de la projection.

RENSEIGNEMENTS

M'aLR - Tél. 04 67 73 18 18 - www.maisonarchitecture-lr.org

Alès, atelier danse - Rose verte, 2010.

© Bastien Defives /Pulx-Transit

Atelier LEGO®

© conseil départemental de l'Hérault / *pierresvives*



Madrid, marché temporaire de Barcelo / Nieto Sobejano Arquitectos

© Roland Halbe.

21 mai

49

MON THÉÂTRE EN BRIQUES LEGO®

Atelier Jeune public

Voir page 24.

21 mai

50

PRENEZ PLACE !

Atelier-débat

Venez habiter autrement une place publique le temps d'une journée, construire et expérimenter un espace convivial, espace de rencontres et d'échanges éphémère !

Ce chantier ouvert et participatif entre architecture, art et expression propose une autre forme de débat public et de rencontre sur l'hospitalité de l'espace public. Elle prend appui sur les histoires, les vécus et les usages, la transformation des lieux...

Place Plan Cabanes, de 14h à 19h :

14h : ouverture des ateliers de construction, de création et d'expression (adultes et enfants)

17h : échanges, débat - à partir de 18h : apéro partagé

RENSEIGNEMENTS

Réseau Urbiscopie / L'Atelline - Tél. 04 99 54 69 07 - www.urbiscopie.org

Partenariats : Collectif Chienrent (architectes), associations du quartier Plan Cabanes

BALADE URBAINE

« DE MÉMOIRE DE VILLE »

51

Visite

Cette balade dans la « ville d'aujourd'hui » s'appuie sur la présentation de cartes postales et photos anciennes pour mettre en relief ses transformations et mutations : du Corum au parking Saint-Roch.

RV à 10h, au pied des marches du Corum, côté Esplanade (durée 2h) - sur inscription

RENSEIGNEMENTS

CAUE de l'Hérault - Tél. 04 99 133 700 - rosa.inacio@caue34.fr - www.caue-lr.fr

21 mai

52

ATELIER KAPLA

Atelier Jeune public

Atelier de construction avec des planchettes animé par un architecte.

Sauramps Polymômes, le Triangle (galerie basse) 10h30 (durée 1h30) - sur inscription - Tarif 2€

RENSEIGNEMENTS

M'aLR - Tél. 04 67 73 18 18 - www.maisonarchitecture-lr.org

Partenariat : Sauramps Polymômes

Prenez Place ! avec Urbiscopie.

© César Lhoutelier



Montpellier, kiosque Bosc.

© Jean-Louis Vayssettes, DRAC LR-MP

24 mai

53

PERFORMANCE CHORÉGRAPHIQUE « ANAMORPHOSE »

Spectacle-chorégraphie

La chorégraphe Elsa Decaudin, en résidence à l'ENSAM, propose une performance chorégraphique sur les rapports du corps à l'espace. Cette chorégraphie, conçue en collaboration avec Viviane Morteau, a réuni vingt habitants-amateurs-danseurs de Celleneuve durant neuf soirées pour se fondre dans cette création. Composition musicale Strapontin, Production PULX.

ENSAM, 179 rue de l'Espérou
18h et 18h45 – durée 16 mn

RENSEIGNEMENTS

ENSAM / Direction du Développement et de la Communication –
Tél. 04 67 91 89 63 – www.montpellier.archi.fr

*Partenariat : DRAC LR-MP, Ville de Montpellier, ACSE, CAF,
Conseil départemental de l'Hérault, Métropole Montpellier
Méditerranée*



DRAC LR-MP, et Clémence Segalas-Fricaud, responsable du fonds ancien aux Archives municipales de Montpellier.

Kiosque Bosc, Institut de chimie, Cité U des Arceaux, colonne d'équilibrage de Saint-Eloi, 4 édifices montpelliérains des années 1930 ont été récemment labellisés Patrimoine du XX^e siècle.

Direction régionale des affaires culturelles LR-MP,
5 rue Salle l'Évêque
12h30-13h30

RENSEIGNEMENTS

DRAC LR-MP – Tél. 04 67 02 35 09

28 mai

54

MON THÉÂTRE EN BRIQUES LEGO®

Atelier Jeune public

Voir page 24.

31 mai

55

LES MIDIS DE LA DRAC L'ŒUVRE DE L'ARCHITECTE MARCEL BERNARD

Conférence

Conférence de Jean-Louis Vayssettes, archéologue au Service régional de l'archéologie /

31 mai

56

SANTIAGO CIRUGEDA, ARCHITECTE DE LA RÉSISTANCE

Conférence

Lauréat du Global Award for Sustainable Architecture en 2015, l'architecte sévillan milite pour une autre pratique de l'architecture.

pierresvives, 907 rue du Professeur Blayac
19h

RENSEIGNEMENTS

Département de l'Hérault / pierresvives – Tél. 04 67 67 30 00 –
www.pierresvives.herault.fr

Partenariat : Ecole Nationale Supérieure d'Architecture de Montpellier, Associations U-Lab et Archipel.

1^{er} - 24 juin

57

UNE NOUVELLE AIRE POUR L'ÉCO-TOURISME

Exposition

Concevoir des aires pour les camping-cars, soucieuses de leur intégration dans le paysage avec une autonomie énergétique et proposant des services de qualité. Têl était le défi relevé par les étudiants architectes en lien avec les élèves ingénieurs de Montpellier Sup-Agro.

Une exposition de photos, planches et prototypes rend compte des résultats heureux de ce concours.

ENSAM, 179 rue de l'Espérou
Lundi à vendredi, 9h-18h30

RENSEIGNEMENTS :

ENSAM / Direction du Développement et de la Communication –
Têl. 04 67 91 89 63 – www.montpellier.archi.fr

Partenariat : Montpellier SupAgro, Crêdit Agricole

1^{er} juin

« SOULÈVEMENT »

Spectacle-chorégraphie

Comment puis-je faire état d'un soulèvement quand celui-ci n'est pas ma propre histoire ? Qu'est ce qui motive mon engagement et quels en sont les mécanismes ? Quels sont les changements du corps entre une euphorie festive et une euphorie révolutionnaire ? Où commence l'indignation ? À quel moment « plusieurs » devient tous ? Jusqu'où peut aller une prise de risque ? Production Poplité Mobilitis, coproduction PULX.

ENSAM, 179 rue de l'Espérou
18h – durée 50 mn

RENSEIGNEMENTS

ENSAM / Direction du Développement et de la Communication –
Têl. 04 67 91 89 63 – www.montpellier.archi.fr

Partenariat : Crous-Culture action(s), Banque Populaire



Louviers, école de musique / Opus 5 architectes.

© Opus 5 architectes.

1^{er} juin

59

CAFÉ PATRIMOINE & ARCHITECTURES LE PROCESSUS INVERSE

Conférence

Conférence-débat avec Bruno Decaris, architecte en chef des Monuments Historiques, de l'agence OPUS 5. Bruno Decaris pratique l'architecture publique et s'est distingué sur les programmes d'équipements à vocation culturelle, destinés souvent à la musique mais surtout au livre. Il a aussi pu intervenir sur des bâtiments patrimoniaux avec sa vision généreuse d'architecte pour y insérer des programmes contemporains. A ce titre, ses réalisations sont devenues des références en matière d'intégration de programmes d'aujourd'hui dans des bâtiments anciens.

Gazette Café, 6 rue Levat
19h- 21h entrée libre – consommation recommandée

RENSEIGNEMENTS

Association Patrimoine & Architectures – Têl. 06 87 85 62 48
cafe@patrimoine-architectures.com
www.patrimoine-architectures.com

2 juin

ARCHITECTURE EN CRISE

Conférence

Conférence d'Anna-Maria Bordas, ingénieure des Ponts et Chaussées et architecte.

ENSAM, 179 rue de l'Espérou
18h (durée 1h)

RENSEIGNEMENTS

ENSAM / Direction du Développement et de la Communication -
Tél. 04 67 91 89 63 - www.montpellier.archi.fr

3 juin

ENVIRONNEMENT, SANTÉ ET ARCHITECTURE : LA SANTÉ AU CŒUR DE LA CITÉ

Colloque

Animé par des professionnels de la santé, de l'architecture et du monde universitaire, ce colloque sous forme de tables rondes invite à examiner l'intégration de la notion de santé et de qualité de vie dans les cités modernes.

ENSAM, 179 rue de l'Espérou
8h30 à 17h30

RENSEIGNEMENTS

ENSAM / Direction du Développement et de la Communication -
Tél. 04 67 91 89 63 - www.montpellier.archi.fr

Partenariat : Société Française de Santé Publique.

3 juin - 30 septembre

ARCHITECTURES : QUELQUES PAS VERS DEMAIN PAR L'ATELIER PERRET-DESAGES

Exposition

Cette exposition présente l'Atelier d'architecture Perret-Desages qui s'est spécialisé dans la construction bois et milite pour une architecture écologique, empreinte de poésie. Commissaire de l'exposition : Martine Lieutaud.

60

La Fenêtre, 27 rue Frédéric Peyson
mercredi à samedi, 15h-19h
et sur rendez-vous

Inauguration le 3 juin 2016 à 19h -
suivie d'une performance de Natyot, artiste
pluridisciplinaire.

RENSEIGNEMENTS

La Fenêtre - Tél. 04 67 64 23 90 -
contact@la-fenetre.com - www.la-fenetre.com

4 juin

MON THÉÂTRE EN BRIQUES LEGO®

Atelier Jeune public

Voir page 24.

63

Sérignan du Comtat (84), Naturoptère

© Yves Perret



JOURNÉES d'Architectures à vivre

**500 MAISONS
D'ARCHITECTES**
à visiter près de chez vous !

10 / 11 / 12
17 / 18 / 19

J U I N

www.journeesavivre.fr



À vivre

ECOLOGIK

oxé



en Île-de-France
l'Ordre des architectes





Londres, Wembley Stadium.

© Nigel Young - Fosters & partners

7 juin

LES MIDIS DE LA DRAC LES RÉCENTS LABELS « PATRIMOINE DU XX^e SIÈCLE » DANS LE GARD

Conférence

Conférence de Josette Clier et Michèle François, chargées d'études documentaires à la Conservation régionale des monuments historiques / DRAC LR-MP.

Ecole prototype de Saint-Dionisy, collègue du Vigan, châteaux d'eau du canal des Costières, capitainerie de Port Camargue,... autant d'édifices des années 1950-1985 qui font partie des Label XX^e de 2015.

**Direction régionale des affaires culturelles LR-MP,
5 rue Salle l'Évêque
12h30 - 13h30**

RENSEIGNEMENTS :
DRAC LR-MP - Tél. 04 67 02 35 09

7 juin

PAROLES D'ARCHITECTE : LA MAISON EN ÉVOLUTION

Conférence

64

Dans le cadre de l'exposition « Ni Vu Ni Connu », Cyril Outrebon et Jean Planès, architectes, nous présentent différentes réalisations : reconversion, réhabilitation, optimisation.

**CAUE de l'Hérault, 19 rue Saint-Louis
18h30**

RENSEIGNEMENTS
CAUE de l'Hérault - Tél. 04 99 133 700 -
rosa.inacio@caue34.fr - www.caue-lr.fr

8 juin

« DIVERSION-ÉTAPE 1 »

Spectacle-chorégraphie

Dans le cadre de sa résidence d'artiste à l'ENSAM, Elsa Decaudin nous présente une première étape de travail de sa collaboration avec la Compagnie PULX et nous convie à mener une enquête sur une danse et surtout sur son interprète,

65

66

en prenant particulièrement l'angle du contexte architectural et le son qui s'y façonne. Cette enquête est menée de manière cinématographique : son et projecteur Fresnel.

ENSAM, 179 rue de l'Espérou
18h - durée 30 mn

RENSEIGNEMENTS

ENSAM / Direction du Développement et de la Communication -
Tél. 04 67 91 89 63 - www.montpellier.archi.fr

9 juin - 9 juillet

67

LE STADE, MIROIR DE LA VILLE

Exposition

L'Euro 2016 débute le 10 juin. L'exposition de 23 projets (Wembley Stadium à Londres par Norman Foster + HOK sport architecture, Stade Arena 92 à Nanterre par Christian de Portzamparc, Stade National à Pékin par Herzog & de Meuron...) retrace la genèse d'équipements sportifs apparus il y a une vingtaine d'années : des bâtiments ultra performants, capables d'accueillir différentes pratiques de sports, des spectacles, des concerts et autres grands rassemblements collectifs aussi bien que des centres commerciaux et des bureaux.

Outil de restructuration ou de fabrication de la ville, le stade est devenu de par les prouesses architecturales un véritable symbole identitaire urbain.

pierresvives, 907 rue du Professeur Blayac
de mardi à samedi, de 10h à 19h.

Renseignements

Département de l'Hérault / pierresvives -
Tél. 04 67 67 30 00 - www.pierresvives.herault.fr

Partenariat : Hérault Sport ; exposition produite par la Maison de l'architecture et de la ville Nord-Pas-de-Calais

10 juin

68

NOS UNIVERSITÉS : CES TRAVAUX QUI NOUS ONT CONSTRUITS

Conférence

Conférence d'Yves Perret et de Marie Desages. Dans cette conférence à deux voix programmée dans le cadre de l'exposition Atelier Perret-Desages, les architectes parleront de leur agence, de la mise en œuvre d'une pensée architecturale et de l'achèvement de l'église Saint-Pierre de Firminy, projet de Le Corbusier.

La Fenêtre, 27 rue Frédéric Peyson
19h

RENSEIGNEMENTS

La Fenêtre - Tél. 04 67 64 23 90 -
contact@la-fenetre.com - www.la-fenetre.com

11 juin

69

BALADE URBAINE « DE MÉMOIRE DE VILLE »

Visite

Cette balade dans la « ville d'aujourd'hui » s'appuie sur la présentation de cartes postales et photos anciennes pour mettre en relief ses transformations et mutations : du Corum au parking Saint-Roch.

RV à 10h, au pied des marches du Corum,
côté Esplanade (durée 2h) - sur inscription

RENSEIGNEMENTS

CAUE de l'Hérault - Tél. 04 99 133 700 -
rosa.inacio@caue34.fr - www.caue-lr.fr

11 juin

70

ATELIER KAPLA

Atelier Jeune public

Voir page 27.

11 juin

MON THÉÂTRE EN BRIQUES LEGO®

Atelier Jeune public

Voir page 24.

14 juin

LES MIDIS DE LA DRAC LE PANRAMA À CLAPIERS - CINÉMA TOTAL

Conférence

Conférence d'Hubert Corbin, secrétaire de l'association des « Amis du Panorama », spécialiste de l'histoire du procédé de cinéma Panorama.

Avec l'intervention de Philippe Jaulmes, architecte, et Yvon Comte, chargé d'études documentaires à la Conservation régionale des monuments historiques / DRAC LR-MP. M. Corbin présente le procédé de projection sur écran hémisphérique Panorama, Yvon Comte le contexte architectural et la protection de cette œuvre expérimentale, récemment inscrite au titre des monuments historiques, en présence de Philippe Jaulmes, concepteur et architecte.

Direction régionale des affaires culturelles LR-MP,
5 rue Salle l'Évêque
12h30-13h30

RENSEIGNEMENTS
DRAC LR-MP - Tél. 04 67 02 35 09

14-19 juin

FESTIVAL DES ARCHITECTURES VIVES

11^e ÉDITION « INNOVER »

Exposition Visite Jeune public

Le Festival des Architectures Vives vous invite dans une déambulation urbaine d'hôtel

71

particulier en hôtel particulier dans lesquels vous découvrirez 11 installations éphémères réalisées par de jeunes architectes. Du 8 au 19 juin, le pavillon d'accueil du FAV 2016 conçu par Maurice Schwab, architecte diplômé de l'ENSAM, vous reçoit à l'hôtel Saint-Côme (32 Grand'rue Jean-Moulin).

72

Quartier de l'Ecusson
mardi 14 juin, de 14h à 19h uniquement,
les autres jours de 9h à 19h
Lancement à la DRAC le 14 juin à 18h30

RENSEIGNEMENTS
FAV - Tél. 04 67 92 51 17 -
communication@festivaldesarchitecturesvives.com -
www.festivaldesarchitecturesvives.com

Partenariat : DRAC LR-MP, Ville de Montpellier, Région LR-MP,
Conseil Départemental de l'Hérault, Caisse des dépôts et consignations, FDI Groupe, Volum, Caisse d'Épargne LR



Crest (26), pont en bois (100 m).

© Perret-Desages



Écopôle du Forez

© Perret-Desages

14 juin

« L'UTILITÉ DU GESTE INUTILE »

Spectacle-chorégraphie

Elsa Decaudin, en résidence à l'ENSAM, et la Compagnie PULX nous présentent un spectacle produit par la compagnie La mentira. « L'utilité du geste inutile, c'est l'utilité de la vie, de la création, de l'amour, du désir, parce que l'inutile produit, ce qui nous est le plus utile ; c'est ce qu'on crée sans raccourci, sans gagner du temps, au-delà du mirage... » (Miguel Benasayag et Gérard Schmidt).

ENSAM, 179 rue de l'Espérou
18h - durée 1h

RENSEIGNEMENTS

ENSAM / Direction du Développement et de la Communication -
Tél. 04 67 91 89 63 - www.montpellier.archi.fr

Partenariat : DRAC LR-MP, Université Montpellier III Paul Valéry

16 juin

YVES PERRET

Conférence

Il y a dix ans s'achevait la construction de l'église Saint-Pierre de Firminy, quarante ans après sa conception par Le Corbusier. Yves Perret, architecte, reviendra sur ce chantier particulier qu'il a mené.

74

ENSAM, 179 rue de l'Espérou (amphi 1)
18h30

RENSEIGNEMENTS

ENSAM / Direction du Développement et de la Communication -
Tél. 04 67 91 89 63 - www.montpellier.archi.fr

Partenariat : La Fenêtre

17 juin

L'ÉCOPÔLE DU FOREZ : L'EXPÉRIENCE DU PROJET, DE LA CONCEPTION À LA RÉALISATION

Table ronde

Avec la participation de Marie Desages et Yves Perret, architectes, Jacques Anglade, ingénieur bois, Olivier Gaujard, ingénieur-charpentier. Dans le cadre de l'exposition « Atelier Perret-Desages », cette table ronde évoquera les conditions dans lesquelles s'est réalisé ce projet et comment il se ferait aujourd'hui.

La Fenêtre, 27 rue Frédéric Peyson
19 h

RENSEIGNEMENTS

La Fenêtre - Tél 04 67 64 23 90 -
contact@la-fenetre.com - www.la-fenetre.com

18 juin

MON THÉÂTRE EN BRIQUES LEGO®

Atelier Jeune public

Voir page 24.

75

76

77



Lodève, Moblier national, tapis sur métier.

© Marie-Claude Bugeaud

21 juin

LES MIDIS DE LA DRAC ARCHITECTURE ET TEXTILE - CRÉATION CONTEMPORAINE

Conférence

Conférence de Marie-Hélène Blanchard, licicière cheffe de travaux d'art à la Manufacture Nationale de la Savonnerie / Atelier de Lodève. L'Atelier de Lodève crée des tapisseries à partir de cartons d'artistes contemporains, parmi lesquels Vincent Bioulès ou François Rouan.

Direction régionale des affaires culturelles LR-MP,
5 rue Salle l'Evêque
12h30-13h30

RENSEIGNEMENTS
DRAC LR-MP - Tél. 04 67 02 35 09

25 juin

MON THÉÂTRE EN BRIQUES LEGO®

Atelier Jeune public

Voir page 24.

PÉZENAS

10 mai-12 juin

VIVRE ET CONSTRUIRE AVEC LE CLIMAT

Exposition

80

Conçue par l'Union régionale des CAUE du Languedoc-Roussillon, cette exposition présente, outre l'approche bioclimatique déclinée selon les principes simples et passifs, des exemples de constructions adaptées aux spécificités de notre climat méditerranéen.

Office de Tourisme de Pézenas-Val d'Hérault,
place des Etats du Languedoc
Lundi à samedi 9h-12h et 14h-17h30,
dimanche 10h-12h et 14h-17h30

78

11 mai

81

Conférence

Par Laurent Grangé, urbaniste, chargé d'étude Qualité environnementale au CAUE de l'Hérault.

Office de Tourisme de Pézenas-Val d'Hérault,
place des Etats du Languedoc
18h

RENSEIGNEMENTS
Office de Tourisme de Pézenas-Val d'Hérault - Tél. 04 67 98 36 40 -
www.pezenas-tourisme.fr

12 mai

82

EXTENSION-RESTRUCTURATION DU LYCÉE PROFESSIONNEL

Visite

Visite réservée aux élèves de l'établissement, par l'agence d'architecture Jean-Luc Lauriol.

Lycée Professionnel Charles Alliès,
24 boulevard Joliot-Curie

RENSEIGNEMENTS
Office de Tourisme de Pézenas-Val d'Hérault - Tél. 04 67 98 52 69 -
www.pezenas-tourisme.fr

79

St-MATHIEU-DE-TREVIER

14-16 mai

83

GLEB, UN ARTISTE ET UNE ŒUVRE VIVANTE, LE COUVENT DE LA TRANSFIGURATION

Concert Conférence Film Visite

Le couvent des Tourelles et le centre Thomas Gleb organisent 3 jours de conférences, visites, projections, concerts autour de l'œuvre de l'artiste Thomas Gleb (1912-1991) qui a conçu l'architecture de ce couvent achevé en 1972.

**Couvent des Dominicaines des Tourelles,
751 Route de Cécélès
9h30-18h30**

RENSEIGNEMENTS

Dominicaines des Tourelles - Tél. 04 67 55 20 62 -
dom.tourelles@free.fr - centre@thomas-gleb.fr -
www.dom.tourelles.free.fr

SÈTE

9 - 31 mai

84

DES PROPOSITIONS POUR LE PORT DE SÈTE

Exposition

Exposition des travaux d'étudiants en dernière année d'architecture qui, pour leur diplôme de fin d'études, ont choisi de faire des propositions architecturales pour le port de Sète. Des maquettes, des propositions graphiques invitent à se projeter dans plusieurs hypothèses de développements, de réhabilitations.

Musée de la Mer, 1 rue Jean Vilar



Saint-Mathieu-de-Trévières, Couvent des Tourelles.

© Stephan Heine

RENSEIGNEMENTS

ENSAM / Direction du Développement et de la Communication -
Tél. 04 67 91 89 63 - www.montpellier.archi.fr

Partenariat : Ville de Sète.

TEYRAN

26 mai

85

SHIGERU BAN, ARCHITECTE DE L'URGENCE, DE MICHEL QUINEJURE, 2000

Film-débat

Portrait d'un architecte, inventeur d'un habitat d'urgence : un abri économique, léger et résistant, destiné à des populations déplacées par la guerre ou par des catastrophes naturelles. De Kobe à Istanbul, Michel Quinejure révèle le parcours de l'architecte japonais, qui témoigne avec ferveur de son désir d'aider les plus démunis. Projection suivie d'un temps d'échanges.

**Médiathèque de Teyran, place du Ballon
19h - durée 52 mn**

RENSEIGNEMENTS

Médiathèque municipale de Teyran - Tél. 04 67 16 19 13 -
mediatheque@ville-teyran.fr - www.mediateyran.wordpress.com



ESPACE MULTIMÉDIAS
COMPTES DÉPARTAMENTAUX

LOZÈRE

LE COLLET-DE-DÈZE

11 juin

**FESTIVAL NATURE :
VOYAGE À VÉLO
DANS LES CÉVENNES**

Atelier Balade

Dans le cadre du Festival Nature organisé par le Parc National des Cévennes sur la thématique « Hommes et Paysages », vous êtes invités à fabriquer un carnet de voyage collectif sur l'architecture et les paysages le long de l'ancien CéFéDé (chemin de fer départemental) qui reliait Florac à Sainte-Cécile d'Andorge. Sur environ 8 km, plusieurs haltes à vélo sur cette future voie verte vous permettront de découvrir les paysages cévenols sous plusieurs regards : celui de l'architecte, du paysagiste mais aussi du vôtre.

**10h-16h - sur inscription
RV à 10h devant la maison de retraite,
avenue de la gare, avec VTT et pique-nique**

RENSEIGNEMENTS

CAUE de la Lozère - Tél. 04 66 49 06 55 -
cauelozere@wanadoo.fr - www.caue-lozere.fr

Partenariat : CAUE du Gard, Parc National des Cévennes / Florac

**Mende, Espace Evénements Georges Frêche
/ SCP Bonnet et Teissier et Cabinet A+
Architecture, maîtres d'œuvre.**

© UDAP 48

MENDE

23 mai - 5 juin

**L'ARCHITECTURE ET
LA TRANSITION ÉNERGÉTIQUE :
LES CAPTEURS SOLAIRES**

Exposition

L'Intégration architecturale dans le bâti (panneaux solaires thermiques, panneaux photovoltaïques) suivant le guide co-réalisé par les UDAP/DRAC Languedoc-Roussillon, l'UR CAUE Languedoc-Roussillon, la CAPEB Languedoc-Roussillon et le pôle Energie 11.

**Chapelle des pénitents, place au Blé
15h-19h, lundi à vendredi**

Voie verte, pont de l'ancien céfédé.

© CAUE de la Lozère



87

**LE PAN D'AURIAC
DANS TOUS SES ÉTATS !**

23 mai - 3 juillet

**Banquet festif
Conférence
Exposition Jeu
Visite**

Riche de son passé et fort d'un dynamisme nouveau, le pan d'Auriac, quartier historique de Mende, possède une histoire urbaine et un patrimoine encore insoupçonnés. A travers une exposition *in situ* sur les murs des immeubles, un quizz ludique, une conférence et des visites guidées insolites, le pan d'Auriac dévoile une part de ses secrets : ménagerie de cirque, nombreux couvents, anciens commerces ou encore théâtre, stigmates du Christ...



23 mai - 6 juin

88

LA DENT VERTE : LE PAN D'AURIAC

Exposition

Les élèves de seconde en Méthode pratique et scientifique au Lycée Chaptal proposent une réinterprétation contemporaine et écologique de la dent creuse, en mêlant bio-climatisme, matériaux bio-sourcés et confort de vie : une vingtaine de maquettes pour donner envie de réinvestir le centre-bourg. Le 6 juin un prix sera remis aux meilleurs projets. Venez les découvrir et donner votre avis.

Chapelle des Pénitents, place au Blé
15h-19h, lundi à vendredi ;
10h-19h, samedi et dimanche

RENSEIGNEMENTS

CAUE de la Lozère - Tél. 04 66 49 06 55 -
cauelozere@wanadoo.fr - www.caue-lozere.fr

24 mai

89

**LE PAN D'AURIAC EN 1786
TRANCHES D'HISTOIRE, TRANCHES DE VIE,
TRANCHES D'ARCHI**

Conférence

Conférence de Bruno Jaudon, docteur en histoire, professeur au collège Bourrillon de Mende, et Caroline Enraygues, architecte conseil au CAUE Lozère.

Chapelle Saint-Dominique à 18h

RENSEIGNEMENTS

Pays d'art et d'histoire Mende et Lot en Gévaudan -
Tél. 04 66 31 27 39 - nelly.lafont@pah-mende-et-lot.fr -
www.pah-mende-et-lot.fr

27 mai

90

**LA FÊTE DES VOISINS
BANQUET FESTIF**

Dans le cadre de la Fête des voisins, un banquet festif accompagné de musique est l'occasion de se retrouver dans le quartier

des rues d'Auriac et Saint-Dominique. Le menu composé par les artisans-commerçants du pan d'Auriac met en lumière leur savoir-faire.

**A partir de 19h,
sur réservation uniquement
au 04 66 31 27 39**

27 mai - 10 juin

91

LE PAN D'AURIAC INSOLITE

Exposition décalée sur les murs des immeubles pour découvrir le pan d'Auriac sous un angle nouveau, du Moyen-Age à nos jours.

Inauguration le 27 mai à 18h

27 et 28 mai

92

DÉCOUVERTE INSOLITE DU QUARTIER

Le 27 mai, visite commentée de l'exposition *in situ*.

**RV à 18h, Chapelle des Pénitents,
place au Blé**

RENSEIGNEMENTS

Pays d'art et d'histoire Mende & Lot en Gévaudan -
Tél. 04 66 31 27 39 - nelly.lafont@pah-mende-et-lot.fr -
www.pah-mende-et-lot.fr

*En partenariat avec le CAUE 48, l'UDAP de la Lozère/
DRAC LR-MP, la mairie de Mende, la Société des
Lettres, Sciences et Arts de la Lozère.*

20 juin - 3 juillet

93

LA DENT VERTE : LE PAN D'AURIAC

Exposition

Voir ci-dessus

**Espace Evènements, place du Foiral
8h-12h et 13h30-17h, lundi à vendredi**



Marvejols, Maison de vigne, Navecth Architectes.

© Navecth

18-19 juin

94

CONSTRUCTION D'UNE MAISON CAUSSENARDE

Exposition Démonstration

Construction d'une maison causse-narde en public, avec murs et toit en calcaire par l'association des Artisans du Patrimoine. Exposition des savoir-faire artisanaux : charpente, couverture, taille de pierre, construction en pierre sèche, enduit à la chaux, ferronnerie...

**Place Chaptal
9h-21h**

RENSEIGNEMENTS

Les métiers du patrimoine - Tél. 06 81 38 53 19 -
www.lesmetiersdupatrimoine.fr

20 juin - 3 juillet

95

L'ARCHITECTURE ET LA TRANSITION ÉNERGÉTIQUE : LES CAPTEURS SOLAIRES

Exposition

Voir descriptif page 39.

**Espace Evènements, place du Foiral
8h-12h et 13h30-17h, lundi à vendredi**

RENSEIGNEMENTS

UDAP Lozère/DRAC LR-MP - Tél. 04 66 49 19 13 -
udap.lozere@culture.gouv.fr

Partenariat : CAUE de la Lozère



SAINT-ANDEOL- DE-CLERGUÉMORT

2 mai - 10 juin

96

« LA LAUZE NATURELLE DE LOZÈRE »
ET « LES GORGES DU TARN »

Exposition

Expositions élaborées par l'Unité départementale de l'Architecture et du Patrimoine de la Lozère : valorisation des matériaux traditionnels, métiers et savoir-faire, bâti monumental, restauration et réhabilitation du patrimoine et requalification paysagère.

La thématique de cette double exposition est de permettre la promotion de l'École de la pierre sèche nouvellement créée en Lozère, ayant vocation d'un projet européen sur la formation et l'apprentissage, et la qualification des techniques de construction en pierre sèche.

École professionnelle de la pierre sèche - L'Espinassins
9h-17h30, lundi à vendredi

RENSEIGNEMENTS

Ass. ABPS « Artisans et Bâisseurs en Pierres Sèches » -
L'Espinassins - Tél. 04 66 32 58 47 -
cathioneill@abps.fr - www.pierreseche.fr

Mur en pierres sèches à Vialas, Roland Mousquès
ABPS.

© UDAP 48

Saint-Chély-d'Apcher, Le Ciné-Théâtre.

© Audrey Guiraud, ADAGP, 2013

SAINT-CHELY-D'APCHER

23 juin

97

SOIRÉE ARCHITECTURE, 3^e ÉDITION

Conférence-débat

Depuis son ouverture en 2013, le Ciné-Théâtre organise chaque année une soirée autour de l'architecture. La projection du film est suivie d'une discussion animée par une personnalité du monde de l'architecture.

Exposition de documents et de maquettes réalisées par de jeunes architectes.

Le Ciné-Théâtre, 130 rue Théophile Roussel

À partir de 18h (à confirmer)

Tarif 6,80€, TR 5,80€, tarif -14 ans 4€

RENSEIGNEMENTS

Le Ciné-Théâtre - Tél. 04 66 31 37 37 -

lecinetheatre@stchelydapcher.fr - <http://cinematheatre.wordpress.com>

Partenariat : Bibliothèque municipale de Saint-Chély d'Apcher





L'UNION RÉGIONALE DES CONSEILS D'ARCHITECTURE, D'URBANISME ET DE L'ENVIRONNEMENT

en Languedoc-Roussillon

Pour une culture partagée de la qualité architecturale, urbaine et paysagère

www.caue-lr.fr

CAUE de l'Aude

Maison de l'Architecture
et de l'Environnement,
28 avenue Claude Bernard
11000 Carcassonne
Tél. 04 68 11 56 20
caue11@caue-lr.fr

CAUE du Gard

Maison de l'Habitat
et de l'Environnement,
29 rue Charlemagne
30000 Nîmes
Tél. 04 66 36 10 60
caue30@wanadoo.fr

CAUE de l'Hérault

19, rue Saint-Louis
34000 Montpellier
Tél. 04 99 13 37 00
caue34@caue-lr.fr

CAUE de la Lozère

Rue du Gévaudan
48000 Mende
Tél: 04 66 49 06 55
cauelozere@wanadoo.fr

CAUE des Pyrénées-Orientales

11, rue du Bastion St François
66000 Perpignan
Tél. 04 68 34 12 37
caue66@caue-lr.fr

Conseiller, former, informer et sensibiliser constituent les missions d'intérêt public des Conseils d'Architecture, d'Urbanisme et de l'Environnement (CAUE).

Fidèles à la Loi sur l'architecture de 1977,

les cinq CAUE de l'Union Régionale Languedoc-Roussillon oeuvrent à promouvoir la qualité de l'architecture, de l'urbanisme et de l'environnement avec le souci de les adapter aux particularités locales. En cela, ils sont proches des acteurs du cadre de vie, de l'habitant au décideur en passant par le professionnel.

L'URCAUE-LR se mobilise lors du Mois de l'Architecture en proposant une riche palette d'événements culturels (expositions, conférences, balades urbaines, etc.) gratuits et ouverts à tous, sur l'ensemble du territoire régional.





PYRENEES-ORIENTALES

45

PERPIGNAN

5 mai - 26 juin

98

LA DYNASTIE DES CARLIER, UN SIÈCLE D'ARCHITECTURE EN LANGUEDOC-ROUSSILLON

Exposition

Réalisée par la Maison de l'architecture Languedoc-Roussillon, cette exposition présente les trois générations de la famille Carlier qui ont participé au développement urbain de diverses villes du Languedoc-Roussillon, comme Perpignan, Narbonne, Béziers, Sète ou Montpellier. Édifices publics et privés, postes, mairies, maisons de vacances, galeries commerciales, leur œuvre est désormais ancrée dans le patrimoine architectural.

Casa Xanxo, 8 rue de la Main de Fer
En mai, du mardi au dimanche de 11h à 17h30 ;
en juin, tous les jours de 10h30 à 18h30
Inauguration le 18 mai à 18h30

RENSEIGNEMENTS

Perpignan Ville d'art et d'histoire - Tél. 04 68 62 38 84 -
animationdupatrimoine@mairie-perpignan.com -
www.mairie-perpignan.fr/culture/patrimoine

Perpignan, Hôtel Pams, fin du XIX^e siècle.
Perpignan, centre ancien, façades colorées.

© Ville de Perpignan



22 mai

99

HISTOIRE DE FAÇADES

Visite

Au fil des rues, les façades racontent l'histoire de la ville et de l'architecture du Moyen-Âge à aujourd'hui.

RV à 10h, au Palmarium, place Arago
Tarif 5€, TR 3,50€ (12-18 ans, étudiants,
demandeurs d'emploi, bénéficiaires du RSA),
gratuit pour les moins de 12 ans.

RENSEIGNEMENTS

Office de Tourisme de Perpignan, Palmarium, place François Arago
Tél. 04 68 66 30 30 - www.perpignantourisme.com

24 mai

100

VIVRE EN CENTRE ANCIEN

Colloque

A l'occasion de l'exposition des travaux des étudiants en architecture sur une réhabilitation des quartiers historiques

Saint-Jacques et Saint-Mathieu à Perpignan, un colloque portant sur la réhabilitation et la requalification de l'habitat dans les périmètres protégés est organisé à Perpignan. A cette occasion des personnalités du monde professionnel, notamment des architectes, apporteront leurs réflexions issues de l'expérience. L'animation des débats sera faite par Jean-Paul Curnier, philosophe et écrivain.

Hôtel Pams, 18 rue Émile Zola
9h30-18h30

RENSEIGNEMENTS

ENSAM / Direction du Développement et de la Communication -
Tél. 04 67 91 89 63 - www.montpellier.archi.fr

Partenariat : Mairie de la ville de Perpignan

24 mai - 13 juin

VIVRE EN CENTRE ANCIEN

Exposition

Les étudiants de l'ENSAM exposent leurs propositions quant à la réhabilitation des quartiers historiques Saint-Jacques et Saint-Mathieu à Perpignan. Cette exposition présente différentes manières d'appréhender la problématique de la réhabilitation de périmètres urbains protégés.

Atelier d'urbanisme, 45 rue Rabelais
de lundi à vendredi de 10h à 12h et de 14h à 17h

RENSEIGNEMENTS

ENSAM / Direction du Développement et de la Communication -
Tél. 04 67 91 89 63 - www.montpellier.archi.fr

Partenariat : Mairie de la ville de Perpignan

24 mai

L'HÔTEL PAMS

Visite Conférence

Par Elisabeth Doumeyrou, directrice du patrimoine et de l'archéologie de la Ville de Perpignan.



Perpignan, assemblage de pierres en façade.

© Ville de Perpignan

A la fin du XIX^e siècle, Léopold Carlier transforme la maison de l'industriel Pierre Bardou, fils du fondateur de l'entreprise de papier à cigarettes J.O.B., en la fastueuse demeure du politicien Jules Pams.

Hôtel Pams, 18 rue Emile Zola
18h

RENSEIGNEMENTS

Perpignan Ville d'art et d'histoire - Tél. 04 68 62 38 84 -
animationdupatrimoine@mairie-perpignan.com -
www.mairie-perpignan.fr/fr/culture/patrimoine

29 mai

103

BALADE MATÉRIAUX

Visite

Des marbres colorés aux galets de rivière, en passant par le traditionnel cayrou, une découverte des différents matériaux qui composent et caractérisent le centre ancien.

RV à 10h au Palmarium, place Arago
Tarif 5€, TR 3,50€ (12-18 ans, étudiants, demandeurs d'emploi, bénéficiaires du RSA),
gratuit pour les moins de 12 ans.

RENSEIGNEMENTS

Office de Tourisme de Perpignan, Palmarium, place François Arago
Tél. 04 68 66 30 30 - www.perpignantourisme.com

102

2 juin

AU TEMPS DES CARLIER UN SIÈCLE D'ARCHITECTURE À PERPIGNAN

Conférence

Par Esteban Castañer-Muñoz, professeur à l'Université de Perpignan
De 1870 à 1970, l'architecture de Perpignan est marquée par une double quête, celle de la modernisation d'une ville ancrée dans le passé par sa condition de place-forte et celle de l'expression d'identités architecturales françaises et régionales.

Salle des Libertés, 3 rue Edmond Bartissol
18h

RENSEIGNEMENTS

Perpignan Ville d'art et d'histoire - Tél. 04 68 62 38 84 -
animationdupatrimoine@mairie-perpignan.com -
www.mairie-perpignan.fr/fr/culture/patrimoine

5 juin

L'ARCHITECTURE GOTHIQUE CIVILE ET DOMESTIQUE

Visite

De la place de la Loge à la Casa Xanxo, Perpignan conserve encore de beaux exemples d'une architecture catalane forte, qui mêle savamment austérité et raffinements.

Rendez-vous au Palmarium, place Arago,
à 10h - sur inscription
Tarif 5€, TR 3,50€ (12-18 ans, étudiants,
demandeurs d'emploi, bénéficiaires du RSA),
gratuit pour les moins de 12 ans.

RENSEIGNEMENTS

Office de Tourisme de Perpignan, Palmarium, place François Arago
Tél. 04 68 66 30 30 - www.perpignantourisme.com

Perpignan, voûte du chœur de l'église des Dominicains.

© Ville de Perpignan

104

7 juin

LE GOTHIQUE À PERPIGNAN

Conférence

Par Géraldine Mallet, professeur à l'Université de Montpellier
Dès le XIII^e siècle, la capitale du royaume de Majorque s'empare du gothique pour en donner une expression propre, brillante.

Eglise des Dominicains, rue Rabelais
18h

RENSEIGNEMENTS

Perpignan Ville d'art et d'histoire - Tél. 04 68 62 38 84 -
animationdupatrimoine@mairie-perpignan.com -
www.mairie-perpignan.fr/fr/culture/patrimoine

12 juin

LES ÉGLISES GOTHIQUES

Visite

L'accroissement considérable de Perpignan, à partir du XIII^e siècle, s'accompagne de la création de nouvelles paroisses et de la construction d'églises qui y implantent durablement le style gothique méditerranéen.

RV à 15h devant la cathédrale, place Gambetta
Tarif 5€, TR 3,50€ (12-18 ans, étudiants,
demandeurs d'emploi, bénéficiaires du RSA),
gratuit pour les moins de 12 ans.

RENSEIGNEMENTS

Office de Tourisme de Perpignan, Palmarium, place François Arago -
Tél. 04 68 66 30 30 - www.perpignantourisme.com



106

107

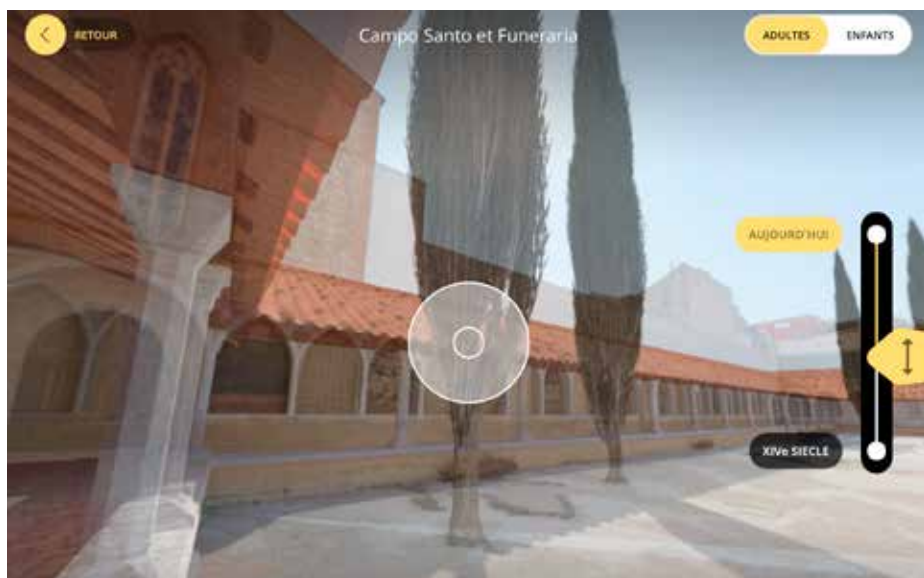

14 juin

NOUVELLES TECHNOLOGIES ET INTERVENTION SUR LE PATRIMOINE HISTORIQUE ET ARCHITECTONIQUE

Conférence

Par Josep Maria Fortià, architecte, et Lluís Viladrich, responsable technique

Ces dernières années sont marquées par la découverte de moyens infographiques et numériques appliqués aux interventions sur le patrimoine et l'archéologie. La conférence présentera des exemples de ces applications aux sites archéologiques d'Empúries, Castell et autres.

Atelier d'Urbanisme, 45 rue Rabelais
18h

RENSEIGNEMENTS

Perpignan Ville d'art et d'histoire - Tél. 04 68 62 38 84 -
animationdupatrimoine@mairie-perpignan.com
www.mairie-perpignan.fr/fr/culture/patrimoine

108

Perpignan 3D.

© Ville de Perpignan

17 - 21 juin

109

FESTIVAL PERPIGNAN ART DÉCO

Conférence Exposition

Film Spectacle Visite

Pour sa seconde édition, ce jeune festival décline les manifestations pour explorer et célébrer le patrimoine Art déco de Perpignan et ses environs, dans le contexte culturel et politique des années 1920 à 1950. Animations diverses avec brocante et défilé de voitures anciennes.

RENSEIGNEMENTS

Perpignan Art Déco
contact@perpignan-artdeco.fr -
www.perpignan-artdeco.fr



Perpignan, décor de l'immeuble du 9 boulevard JeanBourrat, architecte M. Rocariès, 1934.

© Ville de Perpignan

17 juin

L'ART DÉCO EN CHANSONS

Spectacle

Par la Compagnie Le Tympan dans l'œil Entrez dans le Perpignan de l'entre-deux-guerres : un mélange d'anecdotes, d'analyses surprenantes, d'histoires, de swing et de chansons autour de l'Art déco.

Palmarium, place François Arago

18h

Tarif 10€, TR 7€. Gratuit pour les moins de 12 ans.

RENSEIGNEMENTS

Office de Tourisme de Perpignan, Palmarium, place François Arago
Tél. 04 68 66 30 30 - www.perpignantourisme.com

19 juin

LE VÉLO DE L'ART DÉCO

Visite

Une balade à bicyclette autour du centre ancien pour découvrir de quartier en quartier toute la richesse de l'Art déco perpignanais.

RV à 10h au Palmarium, place François Arago

Tarif 5€, TR 3,50€

RENSEIGNEMENTS

Office de Tourisme de Perpignan, Palmarium, place François Arago
Tél. 04 68 66 30 30 - www.perpignantourisme.com

22 juin

CAFÉ PATRIMOINE & ARCHITECTURES : NUMÉRIQUE ET VALORISATION DU PATRIMOINE

Conférence

La présentation de la nouvelle application *Perpignan 3D* et de ses tout nouveaux *Itinéraires gothiques*, par ses réalisateurs, Gaël hamon (Art graphique et patrimoine) et Pierre Croizet (GMT éditions), est l'occasion d'aborder l'apport du numérique à la valorisation du patrimoine culturel. Elle sera suivie d'un échange avec le public.

Café-Restaurant Le France, place de la Loge

18h - 20h

Entrée libre, consommation recommandée

RENSEIGNEMENTS

Association Patrimoine et Architectures - Tél. 06 87 85 62 48
cafe@patrimoine-architectures.com - www.patrimoine-architectures.com

26 juin

LES COUVENTS GOTHIQUES RESTITUÉS

Visite

Une plongée au cœur du passé gothique de la ville pour découvrir grâce aux nouvelles technologies la splendeur de ses couvents marqués par l'Histoire.

Rendez-vous devant la Poudrière, rue Rabelais,

à 10h - sur inscription

Tarif 5€, TR 3,50€

RENSEIGNEMENTS

Office de Tourisme de Perpignan, Palmarium, place François Arago
Tél. 04 68 66 30 30 - www.perpignantourisme.com

Calendrier

A atelier - C conférence - E exposition - F film - JP jeune public - PO portes ouvertes - S spectacle/concert - V visite

AVRIL

7/04 - 23/06 Histoire d'un port en Méditerranée V LE CAP AGDE (34) p. 22

MAI

2/05 - 10/06	La Lauze naturelle de Lozère - Les gorges du Tarn	E	SAINT-ANDÉOL DE CLERGUEMORT (48)	p. 42
3/05 - 31/07	Rencontres Images et Ville : Habiter	A - E - F	NÎMES (30)	p. 12
4/05 - 19/09	Le Cap d'Agde : entre architectes et artistes	E	AGDE (34)	p. 23
4/05	Construire les climats - travaux récents	C	MONTPELLIER (34)	p. 23
5/05 - 25/06	La dynastie des Carlier	E	PERPIGNAN (66)	p. 45
7/05	Atelier LEGO®	A - JP	MONTPELLIER (34)	p. 24
9-10-11/06	Archipel : la cité de l'eau	V	AGDE (34)	p. 21
9/05 - 24/06	L'architecture de l'urgence : A l'ombre de Chatila	E	CARCASSONNE	p. 5
9-27/05	Ni vu ni connu : Maisons sur mesure	E	NÎMES (30)	p. 14
9/05 - 26/06	Ni vu ni connu : Maisons sur mesure	E	MONTPELLIER (34)	p. 24
9/05	Lancement Mois de l'architecture : 11h conférence de presse à la DRAC Inauguration de « Rives », installation de Jean Denant	E	MONTPELLIER (34)	p. 25
9-31/05	Des propositions pour le port	E	SÈTE (34)	p. 37
10/05	Développement durable et économies d'énergie	C	NÎMES (30)	p. 14
10/05 - 24/06	Matières en lumière (numérique)	E	MONTPELLIER (34)	p. 24
10/05 - 12/06	Vivre et construire avec le climat	E	PÉZENAS (34)	p. 36
11-27/05	« Nous pouvons nous en souvenir pour vous »	E	MONTPELLIER (34)	p. 24
11/05	Vivre et construire avec le climat	C	PÉZENAS (34)	p. 36
12/05	Extension-restructuration du lycée professionnel	V	PÉZENAS (34)	p. 36

13/05	Réalisation du prototype d'un habitat d'urgence	A	CARCASSONNE (11)	p. 6
13/05	Les camps de réfugiés : un nouveau modèle urbain ?	C	CARCASSONNE (11)	p. 6
26/05	Shigeru Ban, architecte d'urgence	F	CARCASSONNE (11)	p. 6
14/05	Atelier LEGO®	A - JP	MONTPELLIER (34)	p. 26
14-16/05	Rencontre autour de l'œuvre de l'artiste Thomas Gleb	C - F - S - V	SAINT-MATHIEU-DE-TRÉVIERS (34)	p. 37
18/05	Habiter (ateliers d'écriture)	A	NÎMES (30)	p. 14
18/05	Dansons là !	S - V	MONTPELLIER (34)	p. 26
19/05	Architectures & cinéma : Fuensanta Nieto et Enrique Sobejano, architectes	C - F	MONTPELLIER (34)	p. 26
20/05	Rencontres de l'architecture : Modernité et mémoire	C - E	PENNAUTIER (11)	p. 9
21/05	Architectures de fabriques et de commerces	V	NÎMES (30)	p. 15
21/05	De mémoire de ville	V	MONTPELLIER (34)	p. 27
21/05	Atelier KAPLA®	A - JP	MONTPELLIER (34)	p. 27
21/05	Atelier LEGO®	A - JP	MONTPELLIER (34)	p. 27
21/05	Prenez place !	A	MONTPELLIER (34)	p. 27
22/05	Histoire de façades	V	PERPIGNAN (66)	p. 45
23/05 - 5/06	L'architecture et la transition énergétique	E	MENDE (48)	p. 39
23/05 - 6/06	La Dent Verte : le Pan d'Auriac	E	MENDE (48)	p. 40
24/05	L'œuvre de Joseph Massota, architecte du XX ^e s.	C	ALÈS (30)	p. 11
24/05	Performance chorégraphique « Anamorphose »	S	MONTPELLIER (34)	p. 28
24/05	Le pan d'Auriac en 1786	C	MENDE (48)	p. 40
24/05 - 13/06	Vivre en centre ancien (colloque 24/05)	C - E	PERPIGNAN (66)	p. 45
24/05	L'hôtel Pams	V - C	PERPIGNAN (66)	p. 46
25/05	Habiter (ateliers d'écriture)	A	NÎMES (30)	p. 15

26/05	Shigeru Ban, architecte de l'urgence	C - F	TEYRAN (34)	p. 37
27/05	Le pan d'Auriac : La Fête des voisins, banquet festif		MENDE (48)	p. 40
27/05-10/06	Le pan d'Auriac insolite	E	MENDE (48)	p. 40
27-28/05	Le pan d'Auriac : Découverte insolite du quartier	V	MENDE (48)	p. 40
28/05	Les hôtels particuliers	V	NÎMES (30)	p. 15
28/05	Atelier LEGO®	A - JP	MONTPELLIER (34)	p. 28
29/05	Balade matériaux	V	PERPIGNAN (66)	p. 46
31/05	Les Midis de la DRAC : Marcel Bernard, architecte	C	MONTPELLIER (34)	p. 28
31/05	Santiago Cerugeda, architecte	C	MONTPELLIER (34)	p. 28

JUIN

1 ^{er} /06	Nîmes au fil des siècles	V	NÎMES (30)	p. 16
1 ^{er} -24/06	Une nouvelle aire pour l'éco-tourisme	E	MONTPELLIER (34)	p. 29
1 ^{er} /06	Soulèvement (chorégraphie)	S	MONTPELLIER (34)	p. 29
1 ^{er} /06	Le processus inverse, vec Bruno Decaris	C	MONTPELLIER (34)	p. 29
2/06	Codognan : des maisons remarquables	C	CODOGNAN (30)	p. 11
2/06	Chez soi et bien entouré : habitat et avancée en âge	C	NÎMES (30)	p. 16
2/06	Architecture en crise, d'Anna-Maria Bordas	C	MONTPELLIER (34)	p. 30
2/06	Au temps des Carlier	C	PERPIGNAN (66)	p. 47
3-4/06	JPO dans les agences	PO	EVÈNEMENT NATIONAL	p. 19
3/06	La médiathèque Montaigne	V	FRONTIGNAN (34)	p. 22
3/06	Environnement, santé et architecture (colloque)	C	MONTPELLIER (34)	p. 30
3/06 - 30/09	Architectures, Atelier Perret-Desages	E	MONTPELLIER (34)	p. 30
4/06	Atelier LEGO®	A - JP	MONTPELLIER (34)	p. 30
5/06	Un arbre à cabanes : une habitation aménagée...	V	CAUX (34)	p. 22

Le Conseil Régional de L'Ordre des Architectes Languedoc-Roussillon

ORDRE DES ARCHITECTES



"Siège social et opérationnel du CIAS" à Montredon-des-Corbères (11), Hervé Meyer Architecte et Angela Moragues (34)

Photo : Projet mentionné en 2015, Grand prix d'architecture CROALR "Mon meilleur projet"

Lauréat du Palmares Construction Bois Environnement LR 2015 "batiments tertiaires et d'activités"

NOS DOMAINES :

- Organisation de la profession
- Promotion de l'Architecture
- Communication : CAUE, M'a, ENSAM, DRAC
- Représentations diverses
- Formations

NOS EFFECTIFS :

(chiffres au 23 janvier 2016)

- 1 734 inscrits (en incluant les sociétés)
dont 1 334 architectes physiques
- 60 architectes honoraires
- 18 conseillers régionaux
- 4 permanents salariés

LES EVENEMENTS :

- La journée des Rencontres de l'Architecture 2016 se déroulera le 20 mai, au château de Pennautier, à proximité de Carcassonne.
- Les journées portes ouvertes sont le 3 et le 4 juin, dans toute la France.
- Des visites de chantiers sont prévues. Contacter l'Ordre pour plus de renseignements. 04 67 22 47 13.

LE ROLE DE L'ORDRE

Gestion du Tableau régional et ses annexes, contrôle des attestations d'assurance, contrôle des demandes de prestation de services, respect de la déontologie, protection du titre, représentation de la profession auprès des pouvoirs publics, pratique professionnelle et promotion de l'architecture, conciliation-médiation et arbitrage, discipline, information des architectes, procédures de sauvegarde.

La commission Réforme Territoriale :

Le CROA-LR a mis sur pied une commission étudiant les conditions du rapprochement avec son homologue MP pour former le nouveau conseil qui verra le jour à l'automne 2017.

La commission Marché :

Observatoire de la commande publique, s'assurer du respect du code des marchés publics et du respect de la déontologie.

La commission formation- communication :

Garantir tout au long de l'année des formations, informer la profession, promouvoir l'architecture (site, publication, prix, rédaction de l'@lettre), représenter les architectes auprès des institutions.

Pour rechercher un architecte ou une agence dans votre région, vous pouvez désormais utiliser le lien ci-dessous :

<http://www.architectes.org/architectes-pour-tous>

N74

Ordre des Architectes
Languedoc-Roussillon

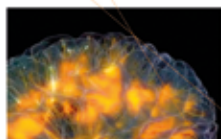

Formation
& Information

N75

Ordre des Architectes
Languedoc-Roussillon



Créatifs et solidaires

N76

Ordre des Architectes
Languedoc-Roussillon



Réforme territoriale :
TOP CHRONO!

N77

Ordre des Architectes
Languedoc-Roussillon



Lancement de
la loi CAP

5/06	L'architecture gothique civile et domestique	V	PERPIGNAN (66)	p. 47
6-24/06	Ni vu ni connu : Maison sur mesure	E	SANILHAC-SAGRIÈS (30)	p. 18
7/06	Les Midis de la DRAC : récents labels XX ^e (Gard)	C	MONTPELLIER (34)	p. 32
7/06	Paroles d'architecte : La maison en évolution	C	MONTPELLIER (34)	p. 32
7/06	Le gothique à Perpignan	C	PERPIGNAN (66)	p. 47
8/06	Les hôtels particuliers	V	NÎMES (30)	p. 16
8/06	Diversions - étape 1	S	MONTPELLIER (34)	p. 32
9/06	L'Art Nouveau	C - V	CARCASSONNE (11)	p. 7
9-10-11/06	Archipel : La Cité de l'Eau...	V	AGDE (34)	p. 21
9/06 - 9/07	Le stade, miroir de la ville	E	MONTPELLIER (34)	p. 33
10-11-12/06 17-18-19/06	Journée d'Architecture à Vivre (JAV)	V	ÉVÈNEMENT NATIONAL	p. 8 et 30
10/06	Le Village des Carrats à Leucate	C	NARBONNE (11)	p. 8
10/06	Nos universités..., par l'Atelier Perret-Desages	C	MONTPELLIER (34)	p. 33
11/06	La place des Carmes	V	NÎMES (30)	p. 17
11/06	De mémoire de ville	V	MONTPELLIER (34)	p. 33
11/06	Atelier KAPLA®	A - JP	MONTPELLIER (34)	p. 33
11/06	Atelier LEGO®	A - JP	MONTPELLIER (34)	p. 34
11/06	Festival Nature : voyage à vélo	A - V	FLORAC (48)	p. 39
12/06	Les églises gothiques	V	PERPIGNAN (66)	p. 47
14/06	Les Midis de la DRAC : Le Panrama à Clapiers	C	MONTPELLIER (34)	p. 34
14-19/06	Festival des Architectures Vives, 11^e édition : Innover lancement le 14/06 à 18h30 à la DRAC	E - V	MONTPELLIER (34)	p. 34
14/06	L'utilité du geste inutile	S	MONTPELLIER (34)	p. 35
14/06	Nouvelles technologies et patrimoine	V	PERPIGNAN (66)	p. 48
15/06	Nîmes, la Rome française	V	NÎMES (30)	p. 18
16/06	Yves Perret, architecte	C	MONTPELLIER (34)	p. 35

La M'aLR

Maison de l'architecture du Languedoc Roussillon

En 2015 c'est ...

3 conférences, 46 ateliers pédagogiques, 9 archicity,
3 expositions, 5 cycles «projeté», 2 concours de dessins ...

DE LA SENSIBILISATION EN MILIEU SCOLAIRE

- > dans les classes
- > en visite pédagogique
- > en atelier

maison
de l'architecture
m'aLR
LANGUEDOC-ROUSSILLON

L'ADHÉSION

- > 25€/an pour tous
- > 10€ par étudiant
à l'ENSAM

DES INFOS, DES INVIT'S

- > revue de presse
- > événements

DES EXPOSITIONS

pour vous
apporter de
nouveaux
savoirs

"ARCHICITY"

- > des visites
de quartiers,
de nouveaux
bâtiments

DES CONFÉRENCES, DES RENCONTRES

pour enrichir toujours
plus votre culture
architecturale

LE CYCLE "projeté"

une projection
+ une conférence
et du cinéma
en plein air

Les échelles de la Ville / 1 place Paul Bec / 34000 Montpellier

Pour nous contacter : tel : 04.67.73.18.18 contact@maisonarchitecture-lr.org

<http://www.maisonarchitecture-lr.org> <https://www.facebook.com/maisondelarchitectureLR>

17/06	L'écopôle du Forez : l'expérience du projet	C	MONTPELLIER (34)	p. 35
17-21/06	Festival Perpignan Art Déco	C-E-F-S-V	PERPIGNAN (66)	p. 48
17/06	L'Art Déco en chansons	S	PERPIGNAN (66)	p. 49
18-19/06	Construction d'une maison caussenarde	A	MENDE (48)	p. 41
18-26/06	Festival des Architectures Vives, 4^e édition : Innovat	E - V	LA GRANDE-MOTTE (34)	p. 23
18/06	Atelier LEGO®	A - JP	MONTPELLIER (34)	p. 35
19/06	Le vélo dans l'Art Déco	V	PERPIGNAN (66)	p. 19
20/06 - 3/07	L'architecture et la transition énergétique	E	MENDE (48)	p. 41
20/06 - 3/07	La Dent Verte : le Pan d'Auriac	E	MENDE (48)	p. 40
21/06	Les Midis de la DRAC : Architecture et textile	C	MONTPELLIER (34)	p. 36
22/06	Les hôtels particuliers	C	NÎMES (30)	p. 18
22/06	Numérique et valorisation du patrimoine	C	PERPIGNAN (66)	p. 49
23/06	Soirée architecture, 3 ^e édition	C	SAINT-CHÉLY D'APCHER (48)	p. 42
25/06	Les couleurs du secteur sauvegardé	V	NÎMES (30)	p. 18
25/06	Les couvents gothiques restitués	V	PERPIGNAN (66)	p. 49
25/06	Atelier LEGO®	A - JP	MONTPELLIER (34)	p. 36

LE RÉSEAU ARCHITECTURE



VOTRE ÉCOLE D'ARCHITECTURE

ENSAM

École nationale
supérieure d'architecture
Montpellier | La Réunion



ENSAM mars 2015 © bureau communication

3 DOMAINES D'ÉTUDE

*ARCHITECTURE ET MILIEUX,
MÉTROPOLES DU SUD et
ART ET ARCHITECTURE.*

EFFECTIFS

1000 étudiants
140 enseignants

LES RELATIONS INTERNATIONALES

Les étudiants peuvent partir étudier à l'étranger de la 2^e à la 4^e année. Ils participent également à des master classes, des voyages pédagogiques, des stages et des workshops internationaux.

LES ÉDITIONS DE L'ESPÉROU

Une maison d'édition pour valoriser les activités de recherche, la pédagogie mais également développer la sensibilisation à l'architecture.

PRÉPARER AUX MÉTIERS LIÉS A L'ARCHITECTURE

L'ENSAM est l'un des 20 établissements publics français nationaux d'enseignement supérieur, placés sous la tutelle conjointe du ministère chargé de l'enseignement supérieur et du Ministère de la culture et de la communication, chargés de la délivrance du diplôme d'études en architecture (DEEA) conférant grade de licence et du diplôme d'Etat d'architecte (DEA) conférant grade de master.

UNE PROGRAMMATION CULTURELLE DYNAMIQUE

Doté d'un espace dédié, l'ENSAM accueille des expositions, mais également des conférences permettant d'approfondir la culture architecturale mais également d'ouvrir sur d'autres champs culturels. Une résidence d'artiste y est insallée. Elsa Decaudin chorégraphe créé à l'ENSAM

LE LIFAM

Un laboratoire de recherche qui met en place un parcours recherche et accueille des doctorants en lien avec les écoles doctorales des universités montpelliéraines.

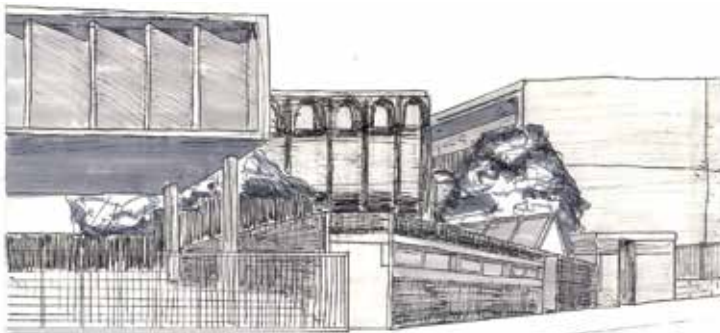

Marine DESCAT Licence 11/2014/2015 enseignant Cédric TORNE Dessins



www.montpellier.archi.fr

T. 04 67 91 89 89
communication@montpellier.archi.fr

179 rue de l'Espérou
34093 Montpellier Cedex 05

L'Architecture

Fête

La Chartreuse / Villeneuve lez Avignon

en

4-5-6 novembre 2016

5^e édition

vendredi groupes scolaires

samedi et dimanche tout public



« CRÉER »

ateliers enfants/familles
conférences
expositions
spectacles
visites

Tout public, entrée libre

Renseignements : www.chartreuse.org



DRAC LANGUEDOC-ROUSSILLON-MIDI-PYRÉNÉES
5 rue de la Salle l'Evêque - CS 49020 - 34967 Montpellier cedex 2
Tél. 04 67 02 32 00

<http://www.culturecommunication.gouv.fr/Regions/Drac-Languedoc-Roussillon-Midi-Pyrenees>

Pont de suspension... d'Olivier Grossetête, Architecture en fête 2015,
La Chartreuse-Cnes de Villeneuve lez Avignon © Alex Nollet-La Chartreuse