



PORTES OUVERTES  
CONFÉRENCES  
JEUNE PUBLIC  
EXPOSITIONS  
SPECTACLES  
ATELIERS  
VISITES  
FILMS

12 MAI  
28 JUIN  
2015

# LE MOIS DE L'ARCHITECTURE EN LANGUEDOC-ROUSSILLON

Direction régionale  
des affaires culturelles  
du Languedoc-Roussillon

Ministère de la **Culture** et de la **Communication**

---

---

## Sommaire

---

---

- 2 AUDE
- 6 GARD
- 16 HÉRAULT
- 32 LOZÈRE
- 36 PYRÉNÉES-ORIENTALES

### PARTOUT EN FRANCE ET DANS LE LANGUEDOC-ROUSSILLON

- 5 LES ARCHITECTES OUVERTENT LEURS PORTES
- 15 JOURNÉES D'ARCHITECTURE À VIVRE



---

---

### LANCEMENT DE LA 3<sup>e</sup> ÉDITION DU MOIS DE L'ARCHITECTURE EN LANGUEDOC-ROUSSILLON

**le 12 mai 2015 à la DRAC**

11 heures conférence de presse  
suivie du vernissage :

« Ici prochainement ! »

Installation proposée par Cabinet-Cabinet Architectures  
du 12 mai au 28 juin 2015

---

---

#### LE RÉSEAU ARCHITECTURE EN LANGUEDOC-ROUSSILLON



avec le concours des collectivités territoriales Région Languedoc-Roussillon, Département de l'Aude, Département du Gard, Département de l'Hérault, Département de la Lozère, Département des Pyrénées-Orientales et des communes : Agde, Aigues-Mortes, Aniane, Bagnols les Bains, Brenoux, Carcassonne, Castelnaud-de-Guers, Castelnaud-le-Lez, Communauté de communes Vallée de l'Hérault, La Grande Motte, Le Tech, Gruissan, Lussan, Marvejols, Montpellier, Montpeyroux, Narbonne, Nîmes, Mas d'Orcières, Mende, Monoblet, Perpignan, Pézenas, Port-Vendres, Sumène, Teyran, Uzès, Vers-Pont-du-Gard, Vézénobres.

---

---

#### Edito

---

---

« L'architecture est une expression de la culture. La création architecturale, la qualité des constructions, leur insertion harmonieuse dans le milieu environnant, le respect des paysages naturels ou urbains ainsi que du patrimoine sont d'intérêt public ». Cette proclamation, article 1er de la loi du 3 janvier 1977, a marqué pour la première fois la volonté du législateur de préserver et de promouvoir la qualité architecturale alors que la prise de conscience de l'incidence de l'architecture sur les modes de vie sociale se faisait plus aiguë. Depuis cette date, la défense d'un cadre de vie harmonieux, qui n'est pas nécessairement synonyme de coûteux, est devenue une priorité. La coexistence de constructions neuves et de bâtiments anciens, mais aussi les liens entre quartiers existants et nouvelles zones d'aménagement, sont désormais au cœur des préoccupations des citoyens et des pouvoirs publics.

La mise en œuvre de la politique de l'architecture par le ministère de la Culture et de la Communication est assurée à la fois au niveau central et déconcentré, par l'intermédiaire des directions régionales des affaires culturelles (DRAC). En Languedoc-Roussillon, depuis plusieurs années, l'ensemble des services patrimoniaux est mobilisé afin de rendre l'architecture accessible au plus grand nombre et d'y sensibiliser nos concitoyens.

La troisième édition du Mois de l'architecture est ainsi à nouveau l'occasion de réaffirmer la valeur ajoutée de l'architecture pour la société et celle de la profession d'architecte dans l'économie de la construction et de la création. Conforter également le rôle citoyen de l'architecture au service de tous et sa contribution au « vivre ensemble », au travers de réalisations ou de projets exceptionnels ou quotidiens.

La DRAC y contribue avec l'ensemble des acteurs de l'architecture : Ecole nationale supérieure d'architecture de Montpellier, Conseil régional de l'ordre des architectes, Union régionale des conseils d'architecture de l'urbanisme et de l'environnement (CAUE), Maison de l'architecture, mais aussi Parcs naturels régionaux, Villes et pays d'art et d'histoire, de nombreuses collectivités, associations, architectes et artistes. Le Mois de l'architecture vous invite à voyager en découvrant la diversité et la richesse architecturales de notre région par des rencontres, des conférences, des expositions, des installations et des visites. Que cette multitude d'événements puisse contribuer à cultiver notre regard, notre réflexion et notre sensibilité. Car, si l'architecture est l'art de concevoir des espaces et de bâtir des édifices, le lieu de pratiques sociales et donc de valeurs d'usage, c'est aussi la possibilité d'émotions que nous vous invitons à partager.

---

---

Alain Daguerre de Hureaux  
Directeur régional  
des affaires culturelles  
du Languedoc-Roussillon

---

---



# A U D E



## CARCASSONNE

4 mai – 28 août

VOGADORS

JEUNE ARCHITECTURE

CATALANE ET BALÉAIRE

Exposition

Dans un contexte difficile pour l'architecture, émerge en Catalogne et dans les îles Baléares une nouvelle génération d'architectes. VOGADORS (rameurs en catalan) est une exposition qui présentait dans sa forme complète plus de 100 projets à la Biennale de Venise 2012 et sous sa forme itinérante rassemble neuf projets emblématiques d'une nouvelle façon de faire l'architecture.

CAUE DE L'AUDE

Maison de l'Architecture et de l'Environnement

28 avenue Claude Bernard

9h à 17h (lundi à vendredi)

Renseignements

CAUE de l'Aude

Tél. 04 68 11 56 20 - caue11@caue-lr.fr

<http://caue-lr.fr>

Partenariat : Institut Ramon Llull, dans le cadre des commémorations du Tricentenaire organisées par la Generalitat de Catalunya.

21 mai

LES ARCHITECTES QUI ONT FAIT LE XX<sup>e</sup> :

SOIRÉE JEAN PROUVÉ

Projection et conférence

Cette projection s'inscrit dans un cycle de trois soirées qui commence le 2 avril avec une conférence sur Alvar Aalto.

Le documentaire d'ARTE « La maison de Jean Prouvé » retrace la pire crise de la vie de cet architecte, lorsqu'en 1953, Jean Prouvé construit « sa » maison. Créée dans l'urgence, elle incarne ses idées les plus novatrices.

Conférence de Gilles Ragot, professeur en art contemporain à l'Université Bordeaux Montaigne.

Témoignages :

- Serge Binotto, assistant de Jean Prouvé au CNAM, puis collaborateur dans son atelier « des Blancs Manteaux ».

- Vidéo de Roland Schweitzer, architecte urbaniste. Son directeur de diplôme d'architecte était Jean Prouvé.

CAUE DE L'AUDE

Maison de l'Architecture et de l'Environnement

28 avenue Claude Bernard

20h (verre de bienvenue 19h30)

Renseignements

CAUE de l'Aude

Tél. 04 68 11 56 20 - caue11@caue-lr.fr

<http://caue-lr.fr>

Partenariat : Les Amis du Cinoch' de Carcassonne.





11 juin

**LES ARCHITECTES QUI ONT FAIT LE XX<sup>e</sup> :  
SOIRÉE AUGUSTE PERRET**

**Projection et conférence**

3

Projection du documentaire d'ARTE : « L'église Notre-Dame de Raincy ». Dans un pays ruiné par la guerre 14-18, Auguste Perret relève le défi d'élever une église en béton. Un matériau mal aimé, jusqu'alors réservé aux ouvrages industriels. Cette « Sainte-Chapelle du béton » a révolutionné le langage architectural. Conférence de Joseph Abram Professeur à l'École nationale supérieure d'architecture de Nancy, chercheur au Laboratoire d'Histoire de l'architecture contemporaine. Témoignage : vidéo de Roland Schweitzer, architecte urbaniste élève d'Auguste Perret.

**CAUE DE L'AUDE**

**Maison de l'Architecture et de l'Environnement,  
28 avenue Claude Bernard  
20h (verre de bienvenue 19h30)**

**RENSEIGNEMENTS**

CAUE de l'Aude – Tél. 04 68 11 56 20 - caue11@caue-lr.fr  
<http://caue-lr.fr>

Partenariat : Les Amis du Cinoch' de Carcassonne.

Auguste Perret, 1925.

© CNAM/SIAF/CAPA, Archives d'architecture du XX<sup>e</sup> siècle/Auguste Perret/UFSE/SAIF

**NARBONNE**

19 juin

**LA VIE DE CHALETAIN À GRISSAN,  
UN TEMPS SUSPENDU...**

**Exposition**

4

A l'occasion de la parution du prochain *Carnet du Parc* (n°16) consacré aux chalets de Gruissan, fruit d'une enquête ethno-photographique menée par Christian Jacquelin et Sylvie Goussopoulos, dans le cadre des Rencontres trimestrielles du Parc à la médiathèque du Grand Narbonne, projection de photographies originales et dialogue avec les deux chercheurs.

Avec leurs pilotis et leur disposition en dents de scie, les chalets de Gruissan, construits sur la plage, constituent une architecture singulière et pionnière. C'est une manière originale d'habiter. L'histoire de cette petite ville suspendue, un certain art de vivre, l'attachement patrimonial de ses occupants ont fait l'objet de l'enquête. Renvoyant à des univers sociaux, techniques, juridiques et symboliques, les chalets de Gruissan ne laissent jamais indifférents, c'est un objet ethno-photographique passionnel et passionné...

**MÉDIATHÈQUE DU GRAND NARBONNE**

**Esplanade André Malraux  
1 boulevard Frédéric Mistral  
18h**

**RENSEIGNEMENTS**

Parc naturel régional de la Narbonnaise en Méditerranée  
Tél. 04 68 42 70 45 - m.thiba@parc-naturel-narbonnaise.fr  
[www.parc-naturel-narbonnaise.fr](http://www.parc-naturel-narbonnaise.fr)  
Médiathèque du Grand Narbonne  
Tél. 04 68 43 40 40

Partenariat : Commune de Gruissan, médiathèque du Grand Narbonne.

les  
architectes  
ouvrent  
leurs  
portes

**PARTOUT  
DANS LA RÉGION**

12 et 13 juin

Les architectes ouvrent collectivement les portes de leurs agences partout en France pour la deuxième année consécutive. Sur tout le territoire, un architecte attendra la venue des « curieux » qu'ils soient éclairés ou juste interpellés par l'opportunité d'une découverte. Chaque professionnel mobilisé sera prêt à parler de son métier, répondre aux questions, montrer son savoir-faire, écouter les envies.

**AGENCES D'ARCHITECTURE  
DE LA RÉGION**

points info relais :

Conseil Régional de l'Ordre des Architectes  
Atelier d'Urbanisme de Perpignan  
Union Régionale des CAUE...

vendredi après-midi,  
nocturnes pour certaines agences,  
samedi toute la journée

**RENSEIGNEMENTS**

Conseil Régional de l'Ordre des Architectes  
Tél. 04 67 22 47 13  
[croa.languedoc.roussillon@wanadoo.fr](mailto:croa.languedoc.roussillon@wanadoo.fr)  
[www.portesouvertes.architectes.org/](http://www.portesouvertes.architectes.org/)

Partenariat : Atelier d'urbanisme (Perpignan),  
Maison de l'Architecture du Languedoc-Roussillon,  
MAF (Mutuelle des Architectes Français),  
URCAUE du LR, DRAC LR, diverses communes...







# GARD

## AIGUES-MORTES

29 mai

### RENCONTRES DE L'ARCHITECTURE L'ARCHITECTURE POUR TOUS

Exposition, conférences

⑤

Cette journée est un événement annuel auquel sont invités les architectes du Languedoc-Roussillon inscrits à l'Ordre. Exposition du prix de l'architecture « mon meilleur projet ».

8h45 : petit déjeuner

9h à 10h : prestations de serment

10h à 11h : assemblée générale de l'Ordre

11h à 12h : table-ronde sur la réforme territoriale

12h à 14h : buffet sur la péniche devant les remparts, « le pescalune »

14h à 16h30 : conférences et débats autour du thème « l'architecture pour tous », salle Nicolas Lassere (intra muros)

16h30 : remise du prix étudiant « l'architecture festive et éphémère »

17h30 : remise du prix de l'architecture « mon meilleur projet »

18h30 : apéritif dînatoire sur la péniche

19h30 : départ de la péniche en fanfare, balade de deux heures.

**SALLE NICOLAS LASSERRE**  
rue Emile Zola (intra-muros)  
Inscription 20€/personne/repas,  
gratuit pour les architectes inscrits à l'Ordre

#### RENSEIGNEMENTS

Conseil Régional de l'Ordre des Architectes LR  
Tél. 04 67 22 47 13 - [croa.languedoc.roussillon@wanadoo.fr](mailto:croa.languedoc.roussillon@wanadoo.fr)

Partenariat : Maison de l'Architecture, DRAC LR, ENSAM.

## LUSSAN

8-30 juin

### REGARDS D'ETUDIANTS - VILLAGES DE CARACTÈRE

Exposition

⑥

Cette exposition présente les travaux d'étudiants réalisés dans le cadre d'un projet partenarial entre le Laboratoire interne de recherche et de création *située SITé* de l'Université de Nîmes, le Département du Gard, l'Agence de Développement et de Réservation Touristiques du Gard et le CAUE du Gard. Les projets présentés sont des prototypes réalisés par des étudiants de 3<sup>e</sup> année de Licence Arts Appliqués et constituent des supports de discussion portant sur le développement de projets culturels dans le cadre du label « Villages de caractère ».

Le Label « Villages de caractère » est un dispositif mis en place dans le Gard pour mettre en valeur des centres anciens de villages dotés de grandes qualités patrimoniales et favoriser leur attractivité touristique. Lussan, implanté sur un plateau, est doté d'un château XV<sup>e</sup> siècle et d'un chemin de ronde qui dominent un paysage agricole spectaculaire.

**MAIRIE DE LUSSAN**  
Place du Château  
9h-17h les lundi, mardi, jeudi, vendredi  
9h-12h le mercredi

#### RENSEIGNEMENTS

CAUE du Gard  
Tél. 04 66 36 10 60 - [a-m.llanta-caue30@wanadoo.fr](mailto:a-m.llanta-caue30@wanadoo.fr)  
<http://caue-lr.fr/cauedugard>  
Visite virtuelle des Villages de caractère gardois :  
<http://on-visite.com/villages-du-gard-en-360.html>

Partenariat : Université de Nîmes (Laboratoire de recherche *située SITé*), Département du Gard, ADRT 30.

## MONOBLÉ

27 mai

### VISITE DE LA NOUVELLE ÉCOLE AVEC YVES PERRET, ARCHITECTE

Visite

7

Un bâtiment BBC conçu par Yves Perret. Surface : 605 m<sup>2</sup>. Ossature bois, isolation écologique, toiture végétalisée, chauffage par chaudière à granulés, ventilation naturelle, en conformité avec la RT 2012.

Visite destinée en priorité à des professionnels du bâtiment et dans la limite des places disponibles. Inscription préalable obligatoire auprès du CAUE du Gard.

### ÉCOLE DE LA DÉVALADE

Les Jonquas  
14h30-17h

#### RENSEIGNEMENTS

EIE du CAUE du Gard

Tél. 04 66 70 98 58 - eie.caue30@orange.fr

www.caue-lr.fr - www.infoenergie-lr.org

Partenariat : commune de Monoblet, ECOBATP LR, association e dans l'AU

## NÎMES

24 avril — 31 juillet

### RENCONTRES IMAGES ET VILLE : STREET PHOTOGRAPHY

Exposition

8

Événement central de la programmation de NegPos installé à Nîmes à la proue de l'unité d'habitation Le Némausus de Jean Nouvel. Depuis 2005, les Rencontres Images et Ville permettent chaque année d'interroger la ville et l'urbain sous l'angle de l'image photographique portée par de multiples déclinaisons esthétiques et enjeux critiques.

#### RENSEIGNEMENTS

Passages de l'image

Tél. 04 66 76 23 96 / 06 71 08 08 16 - contact@negpos.fr

http://negpos.fr

http://foso.over-blog.com

Partenariat : Passages de l'image, Biennale Image et Patrimoine, CAUE du Gard, CSCS Ville de Nîmes, Collège Diderot, Bibliothèque de l'Université de Nîmes, Carré d'Art Bibliothèque/Nîmes, La Colettila,...

24 avril — 31 juillet

### BIENNALE IMAGES ET PATRIMOINE, 3<sup>e</sup> ÉDITION LA VILLE, LA CARTE

Exposition

9

A travers des expositions photographiques, des diffusions de films, des installations d'art éphémère, des interventions de danses contemporaines, des performances musicales, d'acrobaties urbaines, des conférences, des nouvelles cartographies, des ateliers de création photographique et vidéo, la Biennale Images et Patrimoine s'attache à dévoiler la relation qui lie les représentations artistiques au patrimoine architectural.

#### RENSEIGNEMENTS

Passages de l'image

Tél. 04 66 76 23 96 / 06 71 08 08 16

passagesdelimage@gmail.com

http://bigenerik.free.fr/index.html

http://passagesdelimage.blogspot.fr

Partenariat : Negpos/Rencontre images et ville, Urbiscopie, Théâtre du Périscope, CAUE du Gard, Université de Nîmes, Carré d'Art Bibliothèque/Nîmes, CSCS de la Ville de Nîmes.

4 — 31 mai

### TOTIDEM 270\*, TROIS LIEUX, TROIS ARCHITECTURES

Exposition

10

[\*du latin : autant de ; 270 : nb de km entre les 3 sites]. Pour cette exposition, trois villes et pays d'art et d'histoire s'associent : Nîmes, Uzès et le Pays d'art et d'histoire Mende et Lot en Gévaudan. Audrey Guiraud, photographe, a choisi 3 bâtiments du XX<sup>e</sup> siècle, un sur

chaque territoire : une école, une église, une médiathèque, qu'elle fait dialoguer au travers de ses clichés. L'exposition sera présentée en avant-première à la Tour du Vallon du Villaret à Bagnols-les-Bains, puis lors du Mois de l'architecture à Uzès et à Nîmes. Ces deux dernières expositions se répondent et invitent les visiteurs à découvrir les deux sites.

A Nîmes, l'exposition sera accompagnée par un choix de livres consacrés à l'architecture de la collection de Carré d'Art bibliothèque. En juin, l'exposition sera accueillie dans l'école photographiée, l'école Henri Wallon, pour un travail pédagogique sur les arts visuels et l'appropriation de l'architecture de l'école par les élèves. Les photos d'Audrey Guiraud et les réalisations d'élèves seront exposées pour les parents lors de la fête de l'école le 16 juin.

### CARRÉ D'ART

bibliothèque (atrium niveau -1)  
place de la Maison Carrée  
10h-18h du mardi au samedi

#### RENSEIGNEMENTS

Ville de Nîmes, Service Valorisation et diffusion des patrimoines

Tél. 04 66 76 74 49 - bettina.celie@ville-nimes.fr

www.nimes.fr

Partenariat : Carré d'Art Bibliothèque/Nîmes, VAH Uzès, PAH Mende et Lot en Gévaudan, DRAC Languedoc-Roussillon.

6 mai

### CONSTRUIRE UNE ÉCOLE AUJOURD'HUI

Conférence

11

Conférence de Richard Teissier et Nathalie Portal, architectes.

La reconstruction de l'école Henri Wallon participe au programme de renouvellement urbain du quartier Pissevin à Nîmes. Le projet est confié à l'équipe Portal Thomas Teissier. Intégrant une démarche de haute



qualité environnementale, les architectes ont eu pour objectif de saisir une occasion « de redonner du goût et des couleurs au quartier ».

### CARRÉ D'ART

salle de conférence  
place de la Maison Carrée  
18h

#### RENSEIGNEMENTS

Ville de Nîmes

Service Valorisation et diffusion des patrimoines

Tél. 04 66 76 74 49 - bettina.celie@ville-nimes.fr

www.nimes.fr

Partenariat : Carré d'Art Bibliothèque/Nîmes, Ville de Nîmes/ Direction de la construction.



**30 mai**  
**ITINÉRAIRE BIS#2**

**Visite** 12

Le réseau Urbiscopie vous propose une (re) découverte insolite du quartier Gambetta à Nîmes, à l'occasion de la 3<sup>e</sup> édition de la Biennale Images et Patrimoine 2015 sur le thème « La Ville / La Carte ».

Lors de balades exploratoires et sensibles se croiseront des regards d'habitants et d'acteurs socio-culturels du quartier, d'artistes, d'urbanistes, d'architectes... Ces regards seront complétés par une exposition rassemblant d'autres regards qui ont été posés sur le quartier à travers des vidéos, des photos et des témoignages.

Une cartographie subjective et sensible du quartier sera élaborée en commun à partir des perceptions, sensations, observations éprouvées lors de ces différents parcours.

**LE PÉRISCOPE**  
4 rue de la Vierge  
après-midi  
Réservation obligatoire avant le 22 mai

RENSEIGNEMENTS  
Réseau Urbiscopie  
Tél. 04 67 69 33 00 - [urbiscopie@gmail.com](mailto:urbiscopie@gmail.com)  
<http://site-coop.net/urbiscopie>

Partenariat : Théâtre Le Périscope, CAUE du Gard.

**13 juin**  
**JE REDESSINE MON CADRE DE VIE**

**Exposition** 13

Mise en œuvre d'une action participative impliquant les habitants dans la réappropriation symbolique de leur environnement quotidien, via la réalisation d'un reportage photo autour du cadre de vie

Sumène, vue du village depuis le passage « secret » des *Erbuns*  
© CAUE du Gard



Cette semaine de l'architecture invite à poser un nouveau regard sur Sumène, petit village typique des Cévennes méridionales, et propose un ensemble d'animations en relation avec les associations, les scolaires et l'office du tourisme.

**18 - 23 mai**  
**CARTES POSTALES ANCIENNES ET RÉCENTES**  
**Exposition et diaporama** 14

Exposition réalisée à partir d'une collecte auprès des habitants, diaporama réalisé par le CAUE du Gard.

**MAIRIE (rez-de-chaussée)**  
**Le Plan**  
9h-12h et 14h-17h30

**18 - 23 mai**  
**REGARDS SUR LE VILLAGE ET SES ALENTOURS**

**Exposition** 15

Dessins et photos réalisés au cours d'ateliers scolaires ; concours dessin et photo avec remise de prix en fin de semaine.

**ANCIENNE MAIRIE**  
place de l'Eglise  
9h-12h et 14h-17h30

**18 mai**  
**SPECTACLE INAUGURAL**

**Spectacles de rue** 16

Interventions et improvisations théâtrales, fanfare du village et pot de bienvenue.

**LA PLACETTE**  
18h

**20 et 23 mai**  
**VISITE INSOLITE**

**Visite guidée** 17

Découverte de lieux et de particularités paysagères et architecturales par Anne-Marie Llanta, architecte-conseiller (CAUE du Gard), accompagnée d'interventions artistiques.

**RV : LE PLAN**  
14h30 le 20 mai  
10h30 le 23 mai

**20 et 23 mai**  
**ATELIER D'ÉCRITURE (suite de la visite insolite)**

**Atelier d'écriture** 18

Expression libre sur des souvenirs, impressions, anecdotes en rapport avec un lieu du village ou d'un hameau.

**SALLE FERRIER**  
rue Basse  
16h-18h le 20 mai  
14h-18h le 23 mai

**22 et 23 mai**  
**GRAFF ET TROMPE-L'ŒIL**

**Atelier** 19

Réalisation de décors sur les murs ou façades mis à la disposition du public sous la coordination d'un responsable.

**LIEUX À PRÉCISER**  
14h-18h

**23 mai**  
**CLÔTURE DE LA SEMAINE SUMÈNE LA SECRÈTE** 20

Proclamation des résultats du concours dessin et photo.

**ANCIENNE MAIRIE**  
place de l'Eglise  
17H

Spectacle de petites formes dans les *Erbuns* (ancien chemin de ronde) et dans une ancienne filature en cours de réhabilitation.

**Erbuns et ancienne filature**  
18h

Verre de l'amitié.

**SALLE FERRIER**  
rue Basse  
19h

RENSEIGNEMENTS  
Mairie de Sumène  
Tél. 04 67 81 30 05 - [mairie-de-sumene@wanadoo.fr](mailto:mairie-de-sumene@wanadoo.fr)  
[www.sumene.fr](http://www.sumene.fr)

Partenariat : CAUE du Gard, office du tourisme, associations du village, artistes, écoles publique et privée, professionnels bénévoles.



## UZÈS

8 – 10 mai

20 PRINTEMPS  
AU JARDIN MÉDIÉVAL

Exposition,  
visite guidée, conférence,  
atelier, concert

21-25

Pendant trois jours de festivités, l'association In Situ vous propose :

– une exposition numérique retraçant l'évolution du site avec notamment la création du jardin botanique et des bâtiments classés Monuments historiques qui l'entourent.

10h30-18h

– une visite guidée historique et botanique, gratuite sur présentation du billet d'entrée.

vendredi 10h30, samedi 15h,  
dimanche 10h30 (historique), 15h (botanique)

– une conférence de Josiane Ubaud : les usages des plantes en terres occitanes.

vendredi 17h, 5€

– un atelier de fabrication de papier végétal (pour enfants à partir de 6 ans).

samedi 10h30, 3€

– un concert de la troupe musicale Ensemble Carminé.

dimanche 19h, 10€ / TR 8€

JARDIN MÉDIÉVAL D'UZÈS

impasse Port Royal  
10h30-12h30 et 14h-18h

Entrée : 6€ (jardin, expositions, tour du Roi),  
4,50€ (jardin, expositions) ; TR : 3,50€ / 2€

RENSEIGNEMENTS

Association In Situ  
Tél. 04 66 22 38 21 - jardinmedievaluzes@gmail.com  
www.jardinmedievaluzes.com

Partenariat : Union régionale des CAUE du Languedoc-Roussillon, Mairie d'Uzès, Office de la culture à Uzès, Office de tourisme d'Uzès, association Jardins Singuliers.

et du quotidien sur le quartier Chemin Bas d'Avignon. Un travail créatif prenant la forme d'un montage numérique, décrivant un cadre de vie utopique imaginé par les résidents, en vue de modifier artistiquement les espaces extérieurs du quartier. Les travaux photos seront reliés et affichés dans le cadre d'une exposition itinérante, laquelle pourra être proposée au sein des établissements scolaires de proximité, au sein des équipements culturels et sociaux municipaux nîmois.

CSCS ANDRÉ MALRAUX  
2 avenue de Latrè de Tassigny

18h : vernissage

RENSEIGNEMENTS

Mairie de Nîmes  
Centre Social Culturel et Sportif André Malraux  
Tél. 04 66 38 91 95 - jean-christophe.lacage@ville-nimes.fr  
www.ville-nimes.fr

Partenariat : NEGPQS, Associations Locales, Ville de Nîmes.

Uzès, vue du jardin botanique et de la tour  
© Association In situ

13 mai – 13 juin

TOTIDEM 270, TROIS LIEUX,  
TROIS ARCHITECTURES

Exposition

26

Pour cette exposition, trois Villes et Pays d'Art et d'Histoire s'associent : Nîmes, Uzès et le Pays d'Art et d'Histoire Mende et Lot en Gévaudan. Audrey Guiraud, photographe, a choisi 3 bâtiments du XX<sup>e</sup> siècle, un sur chaque territoire : une école, une église, une médiathèque, qu'elle fait dialoguer au travers de ses clichés. L'exposition sera présentée sur les 3 sites, en avant-première à la Tour du Vallon du Villaret à Bagnols-les-Bains, puis lors du Mois de l'architecture à Uzès et à Nîmes. Ces deux dernières expositions se répondent et invitent les visiteurs à découvrir les deux sites.

L'exposition présentée à Uzès s'inscrit dans la commémoration du 20<sup>e</sup> anniversaire de la médiathèque de la ville.

CHAPELLE DE LA MÉDIATHÈQUE

41 le Portalet

14h-17h du mardi au samedi

RENSEIGNEMENTS

Mairie  
Service Ville d'art et d'histoire Animation du patrimoine de la Ville d'Uzès  
Tél. 04 66 03 48 48 - patrimoine.uzes@orange.fr  
www.uzes.fr

Partenariat : médiathèque d'Uzès, Ville d'art et d'histoire de Nîmes, Service patrimoine, Pays d'art et d'histoire Mende et Lot en Gévaudan.

20 mai

LA CRÉATION DE LA MÉDIATHÈQUE D'UZÈS  
ENTRE RÉHABILITATION  
ET ARCHITECTURE CONTEMPORAINE

Conférence

27

A l'occasion du 20<sup>e</sup> anniversaire de la médiathèque d'Uzès, le service patrimoine et



la médiathèque invitent Pascal Boivin, architecte nîmois, à présenter ce bâtiment qu'il a réalisé en 1995 à partir d'une ancienne école chargée d'histoire.

Le dépliant *Laissez-vous conter la médiathèque d'Uzès* retraçant la genèse du bâtiment, sa réhabilitation complète en 1995 et ses usages aujourd'hui, est disponible dans les différents lieux culturels de la ville.

MÉDIATHÈQUE  
41 le Portalet  
18h

RENSEIGNEMENTS

Mairie  
Service Ville d'art et d'histoire Animation du patrimoine de la Ville d'Uzès  
Tél. 04 66 03 48 48 - patrimoine.uzes@orange.fr  
www.uzes.fr

Uzès, médiathèque  
© Uzès Ville d'art et d'histoire



**20 mai / 3 juin / 17 juin**  
**SUR LES TRACES**  
**DES ÉCOLES**  
**UZÉTIENNES**

Visite guidée

28

A l'occasion du 20<sup>e</sup> anniversaire de la médiathèque d'Uzès, nous vous proposons de partir sur les traces des anciens lieux d'éducation uzétiens dont la médiathèque fait partie. Une occasion unique de découvrir la médiathèque d'un autre œil et de mieux comprendre l'histoire de ce bâtiment au riche passé.

**MÉDIATHÈQUE**

41 le Portalet

14h30

Tarif : 5 € / TR 3 €

**RENSEIGNEMENTS**

Mairie

Service Ville d'art et d'histoire Animation du patrimoine de la Ville d'Uzès

Tél. 04 66 03 48 48 - patrimoine.uzes@orange.fr

www.uzes.fr



artisans, compagnons, architectes...), visites de carrières, atelier de taille de pierre pour enfants et adultes, promenade avec animation (contes pour enfants) sur le Sentier d'interprétation de la pierre...

L'exposition réalisée par le CAUE du Gard : « Armand Pellier (1910-1989), Portrait d'un artiste et architecte d'exception » sera présentée à la Maison de la pierre.

**samedi 12h-19h**  
**dimanche 10h-18h**

**RENSEIGNEMENTS**

Mairie de Vers-Pont du Gard

Tél. 04 66 22 80 55

laurenceblo30@gmail.com - raymond.bastide@orange.fr

<http://www.vers-pont-du-gard.fr/>

Partenariat : CAUE du Gard, EPCC Pont-du-Gard, carrières de Vers-Pont du Gard, Communauté de communes du Pont du Gard, divers professionnels de la pierre et architectes, CMA 84.

Vers-Pont-du-Gard, détail du parement en pierre d'une villa construite par Armand Pellier

© CAUE du Gard

**VERS-PONT-DU-GARD**

**9 – 10 mai**

**VERS FÊTE LA PIERRE**

**Exposition, visite guidée,**  
**rencontres, ateliers**

29

A l'occasion des 30 ans de l'inscription du Pont-du-Gard au patrimoine mondial de l'Unesco, la commune de Vers-Pont-du-Gard organise un événement de promotion de la pierre, montrant les métiers, les outils, les travaux... afin de faire connaître les possibilités de ce matériau à tous les publics.

Démonstration de taille de pierre, rencontres avec des professionnels (tailleurs de pierre,

**VÉZÉNOBRES**

**4 – 22 mai**

**REGARDS D'ÉTUDIANTS –**  
**VILLAGES DE CARACTÈRE**

Exposition

30

Cette exposition présente les travaux d'étudiants réalisés dans le cadre d'un projet partenarial entre le Laboratoire interne de recherche et de création *située SITé* de l'université de Nîmes, le Département du Gard, l'Agence de Développement et de Réservation Touristiques du Gard et le CAUE du Gard. Les projets présentés sont des prototypes réalisés par des étudiants de 3<sup>e</sup> année de Licence arts appliqués et constituent des supports de discussion portant sur le développement de projets culturels dans le cadre du label « Villages de caractère ».

Le Label « Villages de caractère » est un dispositif mis en place dans le Gard pour mettre en valeur des centres anciens de villages dotés de grandes qualités patrimoniales et favoriser leur attractivité touristique. Vézénobres, village médiéval, est réputé pour sa silhouette perchée exceptionnelle et offre de très nombreux atouts patrimoniaux (châteaux, vestiges de portes défensives, tours, portes romanes...).

**MAIRIE DE VÉZÉNOBRES**

Place de la Mairie

**08h30-12h / 13h-17h du lundi au jeudi**  
**08h30-12h / 13h-16h le vendredi**

**RENSEIGNEMENTS**

CAUE du Gard

Tél. 04 66 36 10 60 - a-m.llanta-caue30@wanadoo.fr

<http://caue-lr.fr/cauedugard>

Visite virtuelle des Villages de caractère gardois :

<http://on-visite.com/villages-du-gard-en-360.html>

Partenariat : Université de Nîmes (Laboratoire de recherche *située SITé*), CG 30, ADRT 30.



Vézénobres, visite du village par les étudiants en repérage pour les diagnostics préalables au projet

© Claire Champetier

# HÉRAULT



## AGDE

1<sup>er</sup> mars — 30 juin

### GRAU D'AGDE, STATION BALNÉAIRE DU DÉBUT XX<sup>e</sup> SIÈCLE

Visite guidée

31

Découverte de l'architecture et de l'histoire d'une des premières stations balnéaires de l'Hérault. Les bains de mer, très en vogue au début du XX<sup>e</sup> siècle, vont permettre la construction de villas, de l'église du Sacré-Cœur, des chalets de plage... à l'embouchure du fleuve.

RDV SUR LE PARVIS DE L'OT DU GRAU D'AGDE  
avec le guide conférencier de la ville  
tous les jeudis à 15h (durée 1h30)

#### RENSEIGNEMENTS

Mission Patrimoine ville d'Agde

TÉL. 06 45 82 46 14 / 04 67 31 87 54 - [visite@ville-agde.fr](mailto:visite@ville-agde.fr)

1<sup>er</sup> mars — 30 juin

### CAP D'AGDE, STATION LITTORALE

Visite guidée

32

Découverte de la station littorale du Cap d'Agde. Labellisée « patrimoine XX<sup>e</sup> siècle », cette ville tournée vers la mer est l'œuvre de l'architecte Jean Le Couteur : bâtiments, sentiers piétons, places, port de plaisance : la station touristique comme vous ne l'avez jamais vue.

RV SUR LE PARVIS DE L'OT DU CAP D'AGDE  
avec le guide conférencier de la ville  
tous les jeudis à 10h (durée 1h30)

4 — 24 mai

### REGARDS CROISÉS, AGDE PATRIMOINE

Exposition

33

Cette exposition photo est née d'un atelier workshop (2014) sur la prise de vue

dans le centre historique. Cadrage, lumière, format, prise de vue... les conseils d'une photographe ont permis la création d'une exposition éphémère issue de ce travail de passionnés inspirés.

OT / ÎLOT MOLIÈRE  
galerie du patrimoine  
lundi à samedi 9h30-12h30 et 14h-18h,  
dimanche fermeture à 17h

30 mai

### L'HÔTEL MERCURE GOLF CAP D'AGDE

Visite guidée, conférence

34

Venez découvrir l'hôtel Mercure golf Cap d'Agde, ouvert en juillet 2014, en présence de l'architecte Jérôme Rio et du promoteur le groupe California (pyramide d'argent 2014). Plan architectural, matériaux, design, décoration, philosophie de l'établissement... vous serez dévoilés.

14h à 17h : visite de l'hôtel et découverte d'une chambre (matériaux, design, prestations...) par groupe de 10 personnes.

16h et 17h : visite et présentation du bâtiment par le promoteur (groupe California) philosophie du bâtiment, architecture...

18h : conférence de Jérôme Rio architecte (40 places)

RV PARVIS DE L'HÔTEL MERCURE  
GOLF CAP D'AGDE

1 rue de Volvire de Brassac,  
Parking P10 « Gévaudan » gratuit  
entrée libre sur réservation à la mission  
patrimoine de la ville d'Agde

Partenariat : Hôtel Mercure Golf Cap d'Agde/ Groupe California promotion

Lunel, Musée Médard, Laurent Duport & Nicolas Crégut  
architectes

© Eric Pol-Simon





**15 juin — 30 septembre**  
**AGDE : VILLE NOIRE,**  
**LE BASALTE POUR NATURE**

**Exposition** (35)  
 Agde est une cité portuaire bâtie sur les bords du fleuve Hérault à quelques encablures de la mer Méditerranée. Entièrement édifée en pierre de basalte, issue de sa géologie volcanique, la ville est parfois nommée *la perle noire de la Méditerranée* ou *la ville noire*.

**OT / ÎLOT MOLIÈRE**  
 galerie du patrimoine  
 Juin : lundi à samedi 9h-12h30 et 14h30-18h30,  
 samedi 9h-19h, dimanche 10h-13h et 14h30-18h30  
 Juillet à septembre : lundi à samedi 9h-19h,  
 dimanche 10h-13h et 14h30-18h30

**15 juin — 30 septembre**  
**LE CAP D'AGDE :**  
**ŒUVRE DE JEAN LE COUTEUR**

**Exposition** (36)  
 Créée entre 1963 et 1989 par l'architecte Jean Le Couteur, la station touristique littorale du Cap d'Agde est le résultat d'un plan d'ensemble visant à l'aménagement de la vaste côte languedocienne, destinée à un tourisme familial.

**OT / ÎLOT MOLIÈRE**  
 mezzanine du patrimoine (horaires identiques)

**ANIANE**

**13 mai**  
**CAFÉ PATRIMOINE ET ARCHITECTURES**  
**LE DESSIN ET L'ARCHITECTURE**  
**À PORTÉE DE MAIN**

**Atelier et conférence** (37)  
 Café Patrimoine et Architectures avec Nicolas Duru, architecte urbaniste, dans le cadre du 3<sup>e</sup> workshop de Kinya Maruyama, architecte, pour la réhabilitation du jardin de l'abbaye.

Le dessin est un plaisir ou « un art de ne pas s'ennuyer », un langage universel qui traverse les cultures et les métiers. C'est aussi un moyen de représentation très proche du ressenti, à portée de la main. Après un atelier de pratique du dessin, échanges avec Nicolas Duru et Kinya Maruyama.

- 16h :** atelier de dessin
- 18h :** ouverture du jardin au public
- 19h30 :** conférence

**ABBAYE D'ANIANE**  
**RENSEIGNEMENTS**  
 Communauté de communes Vallée de l'Hérault  
 Service culture  
 Tél. 04 67 57 04 50 - culture@cc-vallee-herault.fr  
 www.cc-vallee-herault.fr  
 Association Patrimoine et Architectures  
 Tél. 06 87 85 62 48 - cafe@patrimoine-architectures.com  
 www.patrimoine-architectures.com



Aniane, ancienne tannerie, dessin de Nicolas Duru.

**CASTELNAU-DE-GUERS**

**28 mai**  
**MAISONS DU PEUPLE**  
**ET FOYERS DES CAMPAGNES**  
**DANS L'HÉRAULT**

**Conférence** (38)  
 Par Dominique Ganibeng, docteur en histoire de l'art, Université Paul Valéry, Montpellier.

**MAISON DU PEUPLE**  
 avenue de Marseillan  
 18h

**RENSEIGNEMENTS**  
 Office de tourisme de Pézenas-Val d'Hérault  
 Pays d'art et d'histoire  
 Tél. 04 67 98 52 69 - c.catala@otpvh.fr  
 www.pezenas-tourisme.fr

Partenariat : commune de Castelnaud de Guers.

**CASTELNAU-LE-LEZ**

**1<sup>er</sup> — 6 juin**

**Installations** (39)  
**NATURE SENSIBLE : TOTEM**  
 Présentation du totem en branchages et verre créé par Nicole Barondeau dans le cadre de la résidence Nature Sensible 2015 et réalisé sur le thème des 4 saisons avec les élèves et professeurs du lycée.

**PETITES ARCHITECTURES**  
**VÉGÉTALES**

Pour son projet socioculturel, la classe seconde professionnelle agricole (production horticole) mène un projet de construction de maquettes architecturales dans des matériaux divers. L'idée est de laisser place à l'imaginaire pour aboutir à une réalisation qui allie l'habitat et le végétal.

Réalisation des maquettes en partenariat avec Elsa Gassiot étudiante de l'ENSAM. Installation du projet dans la grande voilière du lycée dans une mise en scène végétale.

**Inauguration mardi 2 juin à 17h**

**EPLEFPA Honoré de Balzac**  
 7 avenue de la Galine  
 10-18h

**RENSEIGNEMENTS**  
 EPLEFPA Honoré de Balzac  
 tél 04 99 58 36 58  
 Nicole Barondeau - tél. 06 70 61 90 21 - nicole.barondeau@yahoo.fr  
 www.n-barondeau.com

Partenariat : Cabinet d'architecture NBJ, Ville de Castelnaud-le-Lez, ENSAM

**LA GRANDE-MOTTE**

**20 — 28 juin**  
**FESTIVAL**  
**DES ARCHITECTURES VIVES -**  
**LA DIXIÈME**

**Visite promenade et exposition** (40)  
 Le Festival des Architectures Vives vous invite dans un parcours de découvertes architecturales au cœur de l'espace public de la cité balnéaire labellisée « Patrimoine du XX<sup>e</sup> siècle » autour de huit installations éphémères urbaines réalisées par de jeunes architectes. Et spécialement pour la 10<sup>e</sup> édition, l'exposition « Cartes Blanches », montée par trois anciennes équipes lauréates du FAV, ouvre ses portes à la Capitainerie.

**10h-19h**  
**RENSEIGNEMENTS**  
 Festival des Architectures Vives  
 Tél. 04 67 92 51 17  
 communication@festivaldesarchitecturesvives.com  
 www.festivaldesarchitecturesvives.com

MONTPELLIER

LANCEMENT  
DU MOIS DE L'ARCHITECTURE



12 mai — 28 juin  
ICI PROCHAINEMENT !

Exposition 41

« Cabinet-Cabinet Architectures vous propose de venir découvrir dans le centre historique de Montpellier une œuvre plastique témoin, vous projetant dans notre cadre de vie bâti contemporain tel qu'il sera perçu demain. Anachronique mais durable, la construction, érigée avec une matériauthèque "certifiée à ce jour", vous offre une vue imprenable sur le magnifique jardin dans lequel se trouvent essences locales et ruines d'hier. La ruine, objet de fascination pour nos architectes, est l'occasion de s'interroger sur nos conditions d'existence et sur la mémoire de la production culturelle que nous léguons. Voyage labellisé et garanti dans les Temps ! »

11h : conférence de presse,  
suivie du vernissage

DRAC  
5 rue Salle l'Evêque  
terrasse de l'Hôtel de Grave  
9h-12h30 et 14h-17h30  
vendredi 9h-12h  
fermé le vendredi après-midi  
et le week-end

RENSEIGNEMENTS  
Living Room  
Espace de création contemporaine itinérant  
Tél. 06 30 56 53 82  
contact@livingroom-art.com  
http://livingroom-art.com

Partenariat : Ville de Montpellier, DRAC LR,  
Région Languedoc-Roussillon.

13 mai — 9 juin  
JARDINER LA VILLE

Exposition-atelier 42

Jardiner la ville est une exposition ludique et pédagogique destinée aux enfants de 7 à 12 ans sur le thème de l'écologie. Ces ateliers sont proposés aux classes de second cycle et seront animés par des architectes-intervenants.

Inauguration le 13 mai à 18h

ENSAM  
179 rue de l'Espérou  
10h-12h et 14h-16h lundi, mardi, jeudi et vendredi  
10h-12h mercredi  
uniquement sur inscription pour les classes de 2<sup>e</sup> cycle, 6<sup>e</sup> et 5<sup>e</sup>

RENSEIGNEMENTS  
Maison de l'architecture du Languedoc-Roussillon  
Tél. 04 67 73 18 18h - contact@maisonarchitecture-lr.org  
www.maisonarchitecture-lr.org

Partenariat : ENSAM, DRAC LR, CROA LR, Ville de Montpellier.

20 mai — 20 juin  
BERNARD KOHN, ARCHITECTE :  
DE LA PENSÉE AUX PROJETS

Exposition 43

Bernard Kohn a constamment lié ses préoccupations pédagogiques aux projets d'architecture et à une réflexion sur les territoires. Aux Etats-Unis où il a étudié et enseigné, en Inde où il a créé l'Université d'Architecture d'Ahmedabad, au Mexique comme à Montpellier, où il a construit, chaque fois Bernard Kohn en fait la démonstration.

ENSAM  
179 rue de l'Espérou  
10h-19h

RENSEIGNEMENTS  
Centre d'art La Fenêtre  
Tél. 04 67 64 23 90 - contact@la-fenetre.com  
www.la-fenetre.com

Partenariat : DRAC LR, ENSAM.

20 mai  
CAFÉ PATRIMOINE ET ARCHITECTURES  
LA VILLE ORGANOLEPTIQUE :  
L'ESPACE PUBLIC  
COMME CATALYSEUR  
DE LA LOGIQUE URBAINE

Conférence, projection, débat 44

Avec Carmen Santana, architecte urbaniste barcelonaise. Comment l'espace public en étroite relation avec l'espace partagé privé peut devenir un outil pour revisiter nos villes et créer une réelle cohésion sociale.

GRANDE BRASSERIE  
salle niveau -1  
17 passage Lonjon  
19h-20h30  
entrée libre, consommation recommandée

RENSEIGNEMENTS  
Association Patrimoine et Architectures  
Tél. 06 87 85 62 48 - cafe@patrimoine-architectures.com  
www.patrimoine-architectures.com

21 mai  
LES MIDIS DE LA DRAC  
L'OBSOLESCENCE  
DU PATRIMOINE

Conférence 45

Conférence de Patrick Mauger, architecte (Architecture Patrice Mauger, Paris) et architecte-conseil de l'Etat à la DRAC Languedoc-Roussillon.

DRAC  
5 rue Salle l'Evêque  
salon de Villarmois  
12h30 (durée 1h)

RENSEIGNEMENTS  
DRAC LR / CRMH  
Tél. 04 67 02 35 09 - michèle.francois@culture.gouv.fr  
www.culturecommunication.gouv.fr/regions/drac-languedoc-roussillon



**21 mai**  
**MARTIN RAUCH :**  
**NOUVELLES PERSPECTIVES DE LA**  
**CONSTRUCTION EN TERRE CRUE**

**Conférence** 46

PERSPECTIVES, cycle de rencontres autour de l'architecture proposé par le Département de l'Hérault à pierresvives, invite Martin Rauch, en partenariat avec l'Ecole Nationale Supérieure d'Architecture de Montpellier. Spécialiste et précurseur de l'utilisation de la terre crue (pisé) dans l'architecture contemporaine, il a notamment réalisé avec Herzog et De Meuron en 2013, le plus grand bâtiment en pisé d'Europe : la maison des plantes Ricola en Suisse.

**PIERRESVIVES**  
 907 rue du Professeur Blayac  
 19h

RENSEIGNEMENTS  
 Département de l'Hérault - pierresvives  
 Tél. 04 67 67 30 00 - pierresvives@cg34.fr  
 www.pierresvives.herault.fr

Partenariat : ENSAM / Domaine « Architectures et milieux »

**23 mai**  
**LES ATELIERS KAPLA®**

**Atelier** 47

Faites découvrir l'architecture à vos enfants de manière ludique et pédagogique ! Un architecte-intervenant initie les 6/9 ans à l'architecture avec les jeux KAPLA®.

**SAURAMPS POLYMÔMES**  
 Le Triangle, Galerie basse  
 10h30-12h  
 Tarif : 2€/enfant

RENSEIGNEMENTS  
 Maison de l'architecture du Languedoc-Roussillon  
 Tél. 04 67 73 18 18 - contact@maisonarchitecture-lr.org  
 http://www.maisonarchitecture-lr.org

Partenariat : Sauramps Polymômes, KAPLA®



**27 mai**  
**BERNARD KOHN, ARCHITECTE :**  
**DE LA PENSÉE AUX PROJETS**

**Rencontre** 48

Lancement de l'ouvrage paru aux éditions de La Fenêtre, en présence de l'auteur.

**ENSAM**  
 179 rue de l'Espérou  
 18h-20h

RENSEIGNEMENTS  
 Centre d'art La Fenêtre  
 Tél. 04 67 64 23 90 - contact@la-fenetre.com  
 www.la-fenetre.com

Partenariat : DRAC LR, ENSAM.

**28 mai**  
**LES MIDIS DE LA DRAC**  
**JOSEPH MASSOTA (1925-1989),**  
**ARCHITECTE DE LA MODERNITÉ**  
**DANS LE GARD**

**Conférence** 49

Conférence d'Anne-Marie-Llanta, architecte conseiller, CAUE du Gard.

**DRAC**  
 5 rue Salle l'Evêque  
 salon de Villarmois  
 12h30 (durée 1h)

RENSEIGNEMENTS  
 DRAC LR / CRMH  
 Tél. 04 67 02 35 09 - michèle.francois@culture.gouv.fr  
 www.culturecommunication.gouv.fr/regions/drac-languedoc-roussillon

Maison des plantes Ricola, Rauch, Herzog et De Meuron, architectes  
 © Lehm Ton Erde

**29 mai**  
**NATURE SENSIBLE : UNE FOLIE**

**Visite guidée** 50

Visite de la folie, petit objet architectural, créée par Célia Picard et Hannes Schreckensberger dans le cadre de la résidence Nature Sensible, avec les élèves et les professeurs du Lycée Frédéric Bazille.

**LYCÉE FRÉDÉRIC BAZILLE / AGROPOLIS**  
 3224 Route de Mende  
 14h-18h

RENSEIGNEMENTS  
 LEGTA Agropolis - Frédéric Bazille  
 entrée par le CFA, entre l'IRD et le musée agropolis  
 Celia-Hannes - Tél. 06 98 42 57 85 - contact@celiahannes.net  
 www.celiahannes.net

Partenariat : Lycée Frédéric Bazille - Agropolis.

**3 juin**  
**CAFÉ PATRIMOINE ET ARCHITECTURES**  
**UNE APPROCHE CULTURELLE**  
**DE L'ARCHITECTURE**  
**ÉCOLOGIQUE**

**Conférence, projection, débat** 51

Avec Vincent Rigassi, architecte. La question de l'écoconstruction ne peut se résumer à la seule réflexion énergétique ou climatique. Il faut également considérer la part de valeur culturelle ajoutée par une technique. Les choix architecturaux vont-ils stimuler les transformations locales par le niveau des savoir-faire liés au chantier ?

**CENTRE D'ART LA FENÊTRE**  
 27 rue Frédéric Peyson  
 19h-20h30  
 entrée libre  
 consommation recommandée

RENSEIGNEMENTS  
 Association Patrimoine et Architectures  
 Tél. 06 87 85 62 48 - cafe@patrimoine-architectures.com  
 www.patrimoine-architectures.com

**3 — 14 juin**  
**Visite promenade et exposition** 52

**FESTIVAL**  
**DES ARCHITECTURES VIVES**  
**LA DIXIÈME ÉDITION**

Du 10 au 14 juin, le Festival des Architectures Vives vous invite dans une déambulation urbaine d'hôtel particulier en hôtel particulier, dans lesquels vous découvrirez 11 installations éphémères réalisées par de jeunes architectes.

Du 3 au 14 juin, le pavillon d'accueil du FAV 2015, conçu par NAS Architecture, se visite à l'hôtel Saint-Côme.

**CARTES BLANCHES**

L'exposition réalisée par trois anciens lauréats sera présentée spécialement pour la 10<sup>e</sup> édition du FAV.

**QUARTIER DE L'ECUSSON**  
 9h-19h

RENSEIGNEMENTS  
 Festival des Architectures Vives  
 Tél. 04 67 92 51 17  
 communication@festivaldesarchitecturesvives.com  
 www.festivaldesarchitecturesvives.com



Mèze, construction en paille, bureau d'études Izuba  
 © Vincent Rigassi

4 juin

LES MIDIS DE LA DRAC

LA LIBERTÉ DE FÉRID MUCHIR,  
ARCHITECTE DANS LES  
PYRÉNÉES-ORIENTALES  
(1906-1980)

Conférence

53

Par Thierry Lochard, architecte au STAP de l'Hérault, DRAC Languedoc-Roussillon.

DRAC

5 rue Salle l'Evêque  
salon de Villarmoïs  
12h30 (durée 1h)

RENSEIGNEMENTS

DRAC LR / CRMH

Tél. 04 67 02 35 09 - michele.francois@culture.gouv.fr

www.culturecommunication.gouv.fr/regions/drac-languedoc-roussillon



4 juin

CYCLE PROJETÉ

ARCHITECTURE ET CINÉMA

Rencontre

54

Rencontre avec Irena Latek, architecte enseignante chercheuse à l'école d'architecture de Montréal, et Catherine Gfeller, artiste plasticienne et réalisatrice, à l'occasion de la sortie du livre collectif *In situ de visu in motu*. Cet ouvrage rend compte du travail d'artistes, paysagistes et architectes qui utilisent la vidéo pour penser et projeter l'architecture et le territoire.

LA PANACÉE

14 rue de l'École de Pharmacie  
19h

RENSEIGNEMENTS

Maison de l'architecture du Languedoc-Roussillon

Tél. 04 67 73 18 18 - contact@maisonarchitecture-lr.org

www.maisonarchitecture-lr.org

Partenariat : DRAC LR, CROA LR, Ville de Montpellier, La Panacée, ENSAM.

5 juin — 26 septembre

L'AGENCE JAULMES ET DESHONS :  
40 ANS D'ARCHITECTURE  
À MONTPELLIER

Exposition

55

Présentation des réalisations d'une agence qui a marqué le paysage montpelliérain des années 60 aux années 80 (Université Paul Valéry labellisée patrimoine du XX<sup>e</sup> siècle, restaurant universitaire du Triolet, cité universitaire de Vertbois, Mairie du Polygone, usine IBM, Clinique de la Lironde, etc.) L'exposition présentera aussi le Panorama, cinéma « total » inventé et développé par Philippe Jaulmes.

CENTRE D'ART LA FENÊTRE

27 rue Frédéric Peyson  
mercredi à samedi 13h à 19h

Montpellier, ancien hôtel de Ville, Agence Jaulmes et Deshons  
(libre de droits)

RENSEIGNEMENTS

Centre d'art La Fenêtre

Tél. 04 67 64 23 90 - contact@la-fenetre.com

www.la-fenetre.com

Partenariat : DRAC LR, Ville de Montpellier.

6 juin

AU FIL DES FAÇADES

Visite guidée

56

Flânerie au fil des rues de Montpellier pour une lecture architecturale de façades de différentes époques (du Moyen-Age à nos jours).

RV DEVANT LE CENTRE RABELAIS

Esplanade

10h-12h

RENSEIGNEMENTS

CAUE de l'Hérault

Tél. 04 99 133 700

caueherault@caue34.fr

www.caue-lr.fr

10 au 26 juin

NI VU NI CONNU :

MAISONS SUR MESURE

EN LANGUEDOC-ROUSSILLON

Exposition régionale

57

Cette exposition réalisée par l'Union régionale des CAUE en LR présente un panorama de maisons « sur mesure » neuves ou réhabilitées des 5 départements. D'heureuses rencontres entre des architectes, des habitants et des lieux pour donner des idées à tous.

CAUE DE L'HÉRAULT

19 rue Saint-Louis

lundi à vendredi 10h-18h30

samedi 10h-12h30

RENSEIGNEMENTS

CAUE de l'Hérault

Tél. 04 99 133 700

caueherault@caue34.fr

www.caue-lr.fr



10 juin

ARCHITECTUBES

Atelier

58

Atelier de fabrication de structures en tubes de carton et cordes (à partir de 6 ans).

CAUE DE L'HÉRAULT

19 rue Saint-Louis

14h-17h

RENSEIGNEMENTS

CAUE de l'Hérault

Tél. 04 99 133 700

caueherault@caue34.fr

www.caue-lr.fr

11 juin

LES MIDIS DE LA DRAC

LES CARRATS, UN VILLAGE  
DE VACANCES DE GEORGES  
CANDILIS À LEUCATE (AUDE)

Conférence

59

De Michèle François, chargée d'études documentaires à la Conservation régionale des monuments historiques, DRAC Languedoc-Roussillon.

DRAC

5 rue Salle l'Evêque  
salon de Villarmoïs  
12h30 (durée 1h)

RENSEIGNEMENTS

DRAC LR / CRMH

Tél. 04 67 02 35 09 - michele.francois@culture.gouv.fr

www.culturecommunication.gouv.fr/regions/drac-languedoc-roussillon

Atelier architectubes  
© CAUE de l'Hérault



**11 juin**  
**ARCHILECTURE**

**Atelier**

**60**

En complément de l'exposition « L'agence Jaulmes et Deshons » présentée au centre d'art La Fenêtre, pierresvives propose un atelier permettant de décoder les plans d'architectes. Durant deux heures, les notions de base seront abordées (plan de masse, élévation, axonométrie, esquisse, permis de construire, exécution, échelles...) avec pour support notamment les plans de l'exposition.

**CENTRE D'ART LA FENÊTRE**  
27 rue Frédéric Peyson  
17h-19h

**RENSEIGNEMENTS**  
Centre d'art La Fenêtre  
Tél. 04 67 64 23 90 - contact@la-fenetre.com  
www.la-fenetre.com  
Département de l'Hérault - pierresvives  
Tél. 04 67 67 30 00 - pierresvives@cg34.fr  
www.pierresvives.herault.fr

Partenariat : Département de l'Hérault - pierresvives / Centre d'art La Fenêtre.

**11 juin**  
**DANSE & ARCHITECTURE**  
**ŒDIPE DE RETOUR,**  
**PALLADIO À VICENCE**

**Conférence**

**61**

De la représentation de la ville sur scène à la scène urbaine performée, de la figure d'Œdipe-Roi inaugurant l'ouverture du Teatro Olimpico en 1585 à la performance publique qui a conclu un programme de découverte de l'architecture palladienne par vingt étudiants européens à Vicence : une conférence de Frédérique Villemur. Présentation de l'ouvrage *Dance Architecture Spatiality : Vicence, 2013*, Éd. de l'Es-péroù (bilingue anglais-français).

**CENTRE D'ART LA FENÊTRE**  
27 rue Frédéric Peyson  
18h30-20h

**RENSEIGNEMENTS**  
ENSAM / Ecole nationale supérieure d'architecture de Montpellier  
Tél. 04 67 91 89 47  
Centre d'art La Fenêtre  
Tél. 04 67 64 23 90 - contact@la-fenetre.com  
www.la-fenetre.com

Partenariat : Centre d'art La Fenêtre, ENSAM.



Montpellier, La Mantilla, Jacques Ferrier Architectures / A+ Architecture  
(libre de droits)

**13 juin**  
**ARCHICITY**

**Visite guidée**

**62**

En partenariat avec la Gazette de Montpellier, la M'aLR fait découvrir un nouveau bâtiment de Montpellier : La Mantilla. Cette visite sera animée par les architectes du projet : l'atelier d'architecture A+.

**RV AVENUE GEORGES FRÊCHE**  
à coté du bassin Jacques Cœur  
10h et 11h (2 visites)  
Tarif 5€/ personne  
8€/couple  
gratuit pour les adhérents à la M'aLR  
Inscription obligatoire

**RENSEIGNEMENTS**  
Maison de l'architecture du Languedoc-Roussillon  
Tél. 04 67 73 18 18 - archicity@maisonarchitecture-lr.org  
www.maisonarchitecture-lr.org

Partenariat : la Gazette de Montpellier

**17 juin**  
**ARCHITECTUBES**

**Atelier**

**63**

Fabrication de structures en tubes de carton et cordes (à partir de 6 ans).

**CAUE DE L'HÉRAULT**  
19 rue Saint-Louis  
14h-17h

**RENSEIGNEMENTS**  
CAUE de l'Hérault  
Tél. 04 99 133 700 - caueherault@caue34.fr  
www.caue-lr.fr

**17 juin**  
**PAROLES D'ARCHITECTE**

**Rencontre-débat**

**64**

Dans le cadre de l'exposition « Ni vu ni connu », rencontre/débat avec Gilles Cusy, architecte, sur le thème de la maison.

**CAUE de l'Hérault**  
19 rue Saint Louis  
18h30

**RENSEIGNEMENTS**  
CAUE de l'Hérault  
Tél. 04 99 133 700 - caueherault@caue34.fr  
www.caue-lr.fr

**18 juin**  
**LES MIDIS DE LA DRAC**  
**DEUX NOUVEAUX MUSÉES**  
**RÉALISÉS PAR C+D ARCHITECTURE**  
**À LUNEL ET SÈTE**  
**(HÉRAULT)**

**65**

**Conférence**

De Laurent Duport, architecte (C+D architecture, Nîmes).

**DRAC**  
5 rue Salle l'Evêque  
salon de Villarmois  
12h30 (durée 1h)

**RENSEIGNEMENTS**  
DRAC LR / CRMH  
Tél. 04 67 02 35 09 - michèle.francois@culture.gouv.fr  
www.culturecommunication.gouv.fr/regions/drac-languedoc-roussillon

**20 juin**  
**LES ATELIERS KAPLA®**

**Atelier**

**66**

Faites découvrir l'architecture à vos enfants de manière ludique et pédagogique ! Un architecte intervenant initie les 6/9 ans à l'architecture avec les jeux KAPLA®.

**SAURAMPS POLYMÔMES**  
Le Triangle, Galerie Basse  
10h30-12h  
Tarif : 2€/enfant

**RENSEIGNEMENTS**  
Maison de l'architecture du Languedoc-Roussillon  
Tél. 04 67 73 18 18 - communication.malr@wanadoo.fr  
www.maisonarchitecture-lr.org

Partenariat : Sauramps Polymômes, KAPLA®.

**24 juin**  
**ATELIER LEGO®**

**Atelier** (67)  
En complément de l'exposition « L'agence Jaulmes et Deshons » présentée au centre d'art la Fenêtre, pierresvives propose un atelier LEGO® pour construire des bâtiments à la manière de l'architecte montpelliérain. Après une visite de l'exposition et l'apport de notions de base « comment ça tient ? », libre cours à la créativité des enfants !



**CENTRE D'ART LA FENÊTRE**  
27 rue Frédéric Peyson  
15h-17h

**RENSEIGNEMENTS**  
Centre d'art La Fenêtre  
Tél. 04 67 64 23 90 - [contact@la-fenetre.com](mailto:contact@la-fenetre.com)  
[www.la-fenetre.com](http://www.la-fenetre.com)  
Département de l'Hérault - pierresvives  
Tél. 04 67 67 30 00 - [pierresvives@cg34.fr](mailto:pierresvives@cg34.fr)  
[www.pierresvives.herault.fr](http://www.pierresvives.herault.fr)

Partenariat : Département de l'Hérault - pierresvives / Centre d'art La Fenêtre.

**25 juin**  
**LES MIDIS DE LA DRAC**  
**L'ARCHITECTURE**  
**CONTEMPORAINE**  
**D'ABU DHABI**  
**(ÉMIRATS ARABES-UNIS)**

**Conférence** (69)  
Par Simon Texier, professeur à l'université de Picardie-Jules Verne.

**DRAC**  
5 rue Salle l'Évêque  
salon de Villarmois  
12h30 (durée 1h)

**RENSEIGNEMENTS**  
DRAC LR / CRMH  
Tél. 04 67 02 35 09 - [michele.francois@culture.gouv.fr](mailto:michele.francois@culture.gouv.fr)  
[www.culturecommunication.gouv.fr/regions/drac-languedoc-roussillon](http://www.culturecommunication.gouv.fr/regions/drac-languedoc-roussillon)

**25 juin**  
**VISITE DE L'UNIVERSITÉ**  
**PAUL VALÉRY EN PRÉSENCE**  
**DE PHILIPPE JAULMES**

**Visite guidée** (68)  
Dans le cadre de l'exposition « L'agence Jaulmes et Deshons : 40 ans d'architecture à Montpellier ».

**RV DEVANT LA GRILLE DE L'UNIVERSITÉ**  
**(signée par Vasarely)**  
15h-17h

**RENSEIGNEMENTS**  
Centre d'art La Fenêtre  
Tél. 04 67 64 23 90 - [contact@la-fenetre.com](mailto:contact@la-fenetre.com)  
[www.la-fenetre.com](http://www.la-fenetre.com)

Partenariat : DRAC-LR, Ville de Montpellier.

**MONTPEYROUX**

**12 mai — 3 juin**  
**COUPS DE GÉNIES - 3**  
**QUAND LES ARCHITECTES,**  
**INGÉNIEURS ET DESIGNERS**  
**CRÉENT, LE MONDE CHANGE...**

**Exposition** (70)  
Un véritable cabinet de curiosités. Découvrir, comprendre et aimer l'art des architectes,

Atelier Lego®  
© Département de l'Hérault-pierresvives

ingénieurs et designers du Moyen Age au monde contemporain. Maquettes, audiovisuels et expériences pour toute la famille, de 7 à 107 ans. Dans le cadre de la superbe église du Barry, au cœur du Grand Site Saint-Guilhem-le-Désert / Gorges de l'Hérault. L'exposition sera diffusée ultérieurement sur le territoire Cœur d'Hérault en 2015.

**ÉGLISE DU BARRY**  
14h30-17h30 mercredi, samedi, dimanche,  
visite guidée à 15h30 sur réservation pour les  
scolaires et autres groupes

**RENSEIGNEMENTS :**  
CIST / Centre de l'Imaginaire Scientifique et Technique du Cœur d'Hérault  
Tél. 04 67 54 64 11 - [contact@imaginairescientifique.fr](mailto:contact@imaginairescientifique.fr)  
[www.imaginairescientifique.fr](http://www.imaginairescientifique.fr)

**PÉZENAS**

**12 mai — 10 juin**  
**40 ANS**  
**D'ARCHITECTURE REMARQUABLE**  
**EN LANGUEDOC-ROUSSILLON**

**Exposition** (71)  
Les réalisations sélectionnées, du gros équipement public à la modeste extension de maison individuelle, reflètent 2 périodes : les années 60 au cours desquelles les architectes s'élancent à l'assaut des sites... les réalisations récentes toutes en nuances...

**OFFICE DE TOURISME**  
salle de la cheminée  
place des États du Languedoc  
lundi à samedi 9h-12h et 14h-18h,  
dimanche à partir de 10h

**RENSEIGNEMENTS**  
Office de tourisme de Pézenas-Val d'Hérault  
Pays d'art et d'histoire  
Tél. 04 67 98 52 69 - [c.catala@otpvh.fr](mailto:c.catala@otpvh.fr)  
[www.pezenas-tourisme.fr](http://www.pezenas-tourisme.fr)

Partenariat : Maison de l'architecture LR.

**TEYRAN**

**29 mai**  
**DANIEL BUREN**  
**VIT ET TRAVAILLE IN SITU**

**Projection et débat** (72)  
Film documentaire, *Vit et travaille in situ* (2002 / 26 min.), réalisé par Gilles Couderc et Sébastien Pluot, retrace l'évolution de la démarche artistique de Daniel Buren à travers un entretien avec Pierre-André Boutang pendant le montage de l'exposition « Le Musée qui n'existait pas » au Centre Pompidou en 2002.

La projection sera suivie d'un temps d'échange avec Marie Lozon de Cantelmi, conservateur du patrimoine, responsable du département XIX<sup>e</sup>, art moderne et contemporain et du service multimédia, au Musée Fabre. Cette discussion portera notamment sur La Portée, œuvre *in situ* réalisée à l'occasion de la réouverture du Musée Fabre en 2007.

**MÉDIATHÈQUE DE TEYRAN**  
19h

**RENSEIGNEMENTS :**  
Médiathèque de Teyran  
Tél. 04 67 16 19 13 - [mediatheque@ville-teyran.fr](mailto:mediatheque@ville-teyran.fr)  
<https://mediateyran.wordpress.com/>

Partenariat : Musée Fabre.



Montpellier, la *Portée* de Daniel Buren, hall d'entrée du musée Fabre  
© Musée Fabre de Montpellier Méditerranée Métropole



LE LANGUEDOC-ROUSSILLON



- 1 Vogadors - Jeune architecture Catalane et Baléare - p. 3
- 2 Soirée Jean Prouvé - p. 3
- 3 Soirée Auguste Perret - p. 4
- 4 La vie de chaletain à Gruissan, un temps suspendu...- p. 4
- 5 L'architecture pour tous - p. 7
- 6 Regards d'étudiants - Villages de caractère - p. 7
- 7 Visite de la nouvelle école avec Yves Perret - p. 8
- 8 Rencontres images et ville : Street Photography - p. 8
- 9 Biennale images et patrimoine : la ville, la carte - p. 8
- 10 Totidem 270, trois lieux, trois architectures - p. 8
- 11 Construire une école aujourd'hui - p. 9
- 12 Itinéraire Bis#2 - p. 10
- 13 Je redessine mon cadre de vie - p. 10
- 14 Sumène la secrète - Cartes postales anciennes et récentes - p. 11
- 15 Sumène la secrète - Regards sur le village et ses alentours - p. 11
- 16 Sumène la secrète - Spectacle inaugural - p. 11
- 17 Sumène la secrète - Visite insolite - p. 11
- 18 Sumène la secrète - atelier d'écriture - p. 11
- 19 Sumène la secrète - Graff et trompe-l'œil - p. 11
- 20 Clôture de la semaine Sumène la secrète - p. 11
- 21 Printemps au jardin médiéval - Exposition numérique - p. 12
- 22 Printemps au jardin médiéval - Visite guidée - p. 12
- 23 Printemps au jardin médiéval - Les usages des plantes en terres occitanes - p. 12
- 24 Printemps au jardin médiéval - Fabrication de papier végétal - p. 12
- 25 Printemps au jardin médiéval - Ensemble Carminé - p. 12
- 26 Totidem 270, trois lieux, trois architectures - p. 13
- 27 La création de la médiathèque d'Uzès - p. 13
- 28 Sur les traces des écoles uzétiennes - p. 14
- 29 Vers fête la pierre - p. 14
- 30 Regards d'étudiants - Villages de caractère - p. 15
- 31 Grau d'Agde, station balnéaire du début XX<sup>e</sup> siècle - p. 17
- 32 Cap d'Agde, station littorale - p. 17
- 33 Regards croisés, Agde Patrimoine - p. 17
- 34 l'Hôtel Mercure golf Cap d'Agde - p. 17
- 35 Agde : ville noire, le basalte pour nature - p. 18
- 36 Le Cap d'Agde : œuvre de Jean Le Couteur - p. 18
- 37 Le dessin et l'architecture à portée de main - p. 18
- 38 Maisons du peuple et foyers des campagnes dans l'Hérault - p. 19
- 39 Nature sensible/Totem - Petites architectures végétales - p. 19
- 40 Festival des Architectures Vives - La Dixième - p. 19
- 41 Ici Prochainement ! - p. 20
- 42 Jardiner la ville - p. 21
- 43 Bernard Kohn : de la pensée aux projets - p. 21
- 44 La ville organoleptique - p. 21
- 45 L'obsolescence du patrimoine - p. 21
- 46 Martin Rauch : la construction en terre crue - p. 22
- 47 Les ateliers KAPLA® - p. 22
- 48 Bernard Kohn : de la pensée aux projets - p. 22
- 49 Joseph Massota, architecte de la modernité dans le Gard - p. 22
- 50 Nature Sensible / Une folie - p. 23
- 51 Une approche culturelle de l'architecture écologique - p. 23
- 52 Festival des Architectures Vives - p. 23
- 53 La liberté de Férid Muchir, architecte dans les P.-O. - p. 24
- 54 Architecture et cinéma - p. 24
- 55 Jaulmes et Deshons : 40 ans d'architecture à Montpellier - p. 24
- 56 Au fil des façades - p. 25
- 57 Maisons sur mesure en L.-R. - p. 25
- 58 Architectes - p. 25
- 59 Les Carrats, un village de vacances de Georges Candilis - p. 25
- 60 ArchiLecture - p. 26
- 61 Œdipe de retour, Palladio à Vicence - p. 26
- 62 Archicity - p. 27
- 63 Architectubes - p. 27
- 64 Paroles d'architecte - p. 27
- 65 Deux nouveaux musées réalisés par C+D architecture - p. 27
- 66 Les ateliers KAPLA® - p. 27
- 67 Atelier LEGO® - p. 28
- 68 Visite de l'Université Paul Valéry - p. 28
- 69 L'architecture contemporaine d'Abu Dhabi - p. 28
- 70 Quand les architectes, ingénieurs et designers créent - p. 28
- 71 40 ans d'architecture remarquable en L.-R. - p. 29
- 72 Daniel Buren : Vit et travaille in situ - p. 29
- 73 Totidem 270, dialogue de monuments - p. 33
- 74 La lauze naturelle de Lozère - p. 33
- 75 La lauze naturelle de Lozère - p. 34
- 76 Un clocher à construire - p. 34
- 77 Maisons sur mesures en L.-R. - p. 35
- 78 Les places de Mende - p. 35
- 79 La Chapelle du Mont Lozère - p. 35
- 80 Architecture du XX<sup>e</sup> siècle - p. 37
- 81 Perpignan au XX<sup>e</sup> siècle : architectures et modernités - p.37
- 82 L'architecture de Férid Muchir - Exposition - p. 37
- 83 L'architecture de Férid Muchir - Conférence - p. 37
- 84 Le patrimoine du XX<sup>e</sup> siècle à Perpignan - p. 38
- 85 Le grand tour du patrimoine du XX<sup>e</sup> siècle de Perpignan - p. 38
- 86 Aux sources de l'Art nouveau à Perpignan - p. 38
- 87 De la reconnaissance à la protection de l'architecture du XX<sup>e</sup> siècle - p.38
- 88 A la découverte d'un beau quartier du XX<sup>e</sup> siècle - p. 39
- 89 La promenade des architectes - p. 39
- 90 Carte de Gulliver du quartier de la gare - p. 39
- 91 Les Trénet, père et fils architectes - p. 40
- 92 La rénovation du quartier de la gare - p. 40
- 93 Une ville pleine de façades - p. 40
- 94 Richesses architecturales du quartier de la gare - p. 40
- 95 Le fonds d'archives de l'architecte Henri Graëll - p. 41
- 96 L'architecture remarquable dans le Plan Local d'Urbanisme - p. 41
- 97 Festival Art déco - p. 41
- 98 Le petit train de l'Art déco - p. 42
- 99 Férid Muchir, un architecte entre ville et villégiature - p. 42
- 100 La ville nouvelle du Moulin à Vent, Patrimoine du XX<sup>e</sup> siècle - p. 42
- 101 Redécouvrir Le Moulin à Vent - p. 42
- 102 Le liège, innovation au naturel - p. 43
- 103 A la découverte du village du Tech - p. 43

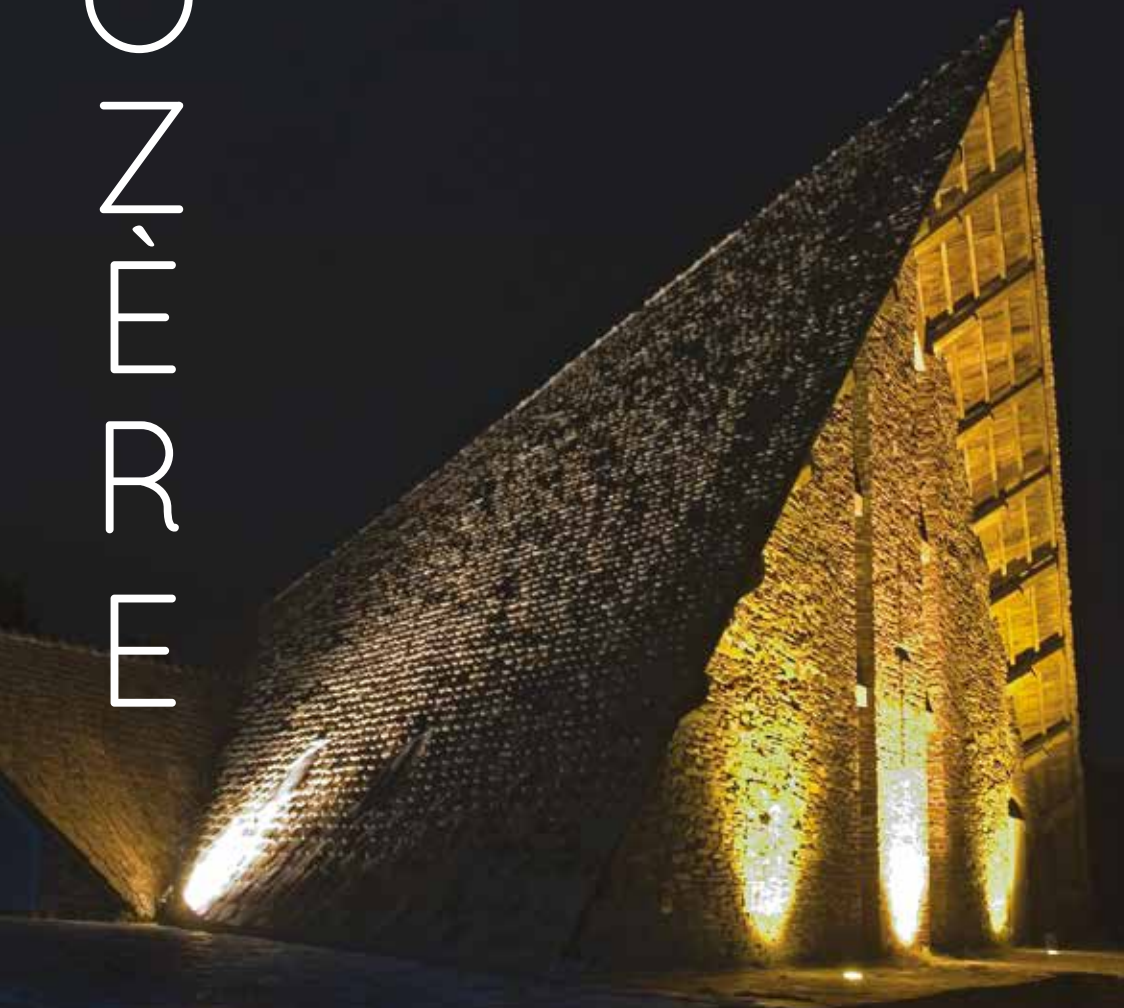

## BAGNOLS-LES-BAINS

12 avril — 31 mai

TOTIDEM 270,  
DIALOGUE DE MONUMENTS

### Exposition

Quelle est la place de l'architecture des XX<sup>e</sup> et XXI<sup>e</sup> siècles dans des territoires à forte valeur patrimoniale ? Comment est-elle perçue ? Comment est-elle intégrée ? Est-elle cachée, anonyme, écrasée par des monuments historiques tout-puissants ? Ou au contraire, attire-t-elle tous les regards ?

Pour cette exposition, trois Villes et Pays d'art et d'histoire s'associent : Nîmes, Uzès et le Pays d'art et d'histoire Mende et Lot en Gévaudan. Audrey Guiraud, photographe, a choisi 3 bâtiments contemporains, un sur chaque territoire : une école, une chapelle, une médiathèque, qu'elle fait dialoguer au travers de ses clichés. L'exposition sera présentée en avant-première à la Tour du Vallon du Villaret à Bagnols-les-Bains, puis à Uzès et à Nîmes.

Cette exposition donne ainsi à revisiter des bâtiments des XX<sup>e</sup> et XXI<sup>e</sup> siècles des Villes et Pays d'art et d'histoire de Languedoc-Roussillon par le médium photographique.

VALLON DU VILLARET  
tous les jours de 12h à 17h

### RENSEIGNEMENTS

Pays d'art et d'histoire Mende & Lot en Gévaudan  
Tél. 04 66 31 27 39 - nelly.lafont@pah-mende-et-lot.fr  
www.pah-mende-et-lot.fr  
www.levallon.fr

Partenariat : DRAC LR, Ville d'art et d'histoire d'Uzès, Ville d'art et d'histoire de Nîmes, CAUE de Lozère, Vallon du Villaret

## BRENOUX

1<sup>er</sup> — 30 juin

LA LAUZE NATURELLE DE LOZÈRE

### Exposition

Restauration du patrimoine lozérien et préservation des savoir-faire pour sauvegarder et promouvoir la lauze traditionnelle du département. Cette exposition est la transcription des efforts menés par tous les acteurs liés par et à ce matériau qui font de la majorité des toits lozériens des ouvrages exceptionnels de beauté et de pérennité... au service de l'intérêt général.

### LA BERGERIE

Pré de la Tour, Village Centre  
10h-19h

### RENSEIGNEMENTS

Service Territorial de l'Architecture et du Patrimoine de la Lozère  
2 avenue Georges Clémenceau (Mende)  
Tél. 04 66 49 19 13 - patrice.gintrand@culture.gouv.fr

Partenariat : Commune de Brenoux



## MARVEJOLS

12 – 29 mai

### LA LAUZE NATURELLE DE LOZÈRE

Exposition

75

Restauration du patrimoine lozérien et préservation des savoir-faire pour sauvegarder et promouvoir la lauze traditionnelle du département. Cette exposition est la transcription des efforts menés par tous les acteurs liés par et à ce matériau qui font de la majorité des toits lozériens des ouvrages exceptionnels de beauté et de pérennité... au service de l'intérêt général.

HÔTEL DE VILLE

9 avenue Savorgnan de Brazza

9h-12h / 14h-17h

#### RENSEIGNEMENTS

Service Territorial de l'Architecture et du Patrimoine de la Lozère  
2 avenue Georges Clémenceau (Mende)

Tél : 04 66 49 19 13 - patrice.gintrand@culture.gouv.fr

Partenariat : Commune de Marvejols



## MAS D'ORCIÈRES

21 juin

### UN CLOCHER À CONSTRUIRE

Atelier + concert

76

Construite en 1967, lors d'un grand rassemblement scout, la chapelle du Mont Lozère n'a jamais été terminée : un petit clocher et un groupe sculpté représentant la Sainte Trinité devaient orner une terrasse prévue pour des messes en plein air. Lors d'une après-midi les bâtisseurs d'un jour sont invités à venir finir, de manière éphémère, à l'aide de palettes, cette chapelle sous la houlette de son architecte et du CAUE Lozère. Un concert et un vin d'honneur clôtureront l'après-midi.

CHAPELLE DU MONT LOZÈRE

à partir de 10h

19h apéro-concert

21h concert

#### RENSEIGNEMENTS

Pays d'art et d'histoire Mende & Lot en Gévaudan

Tél. 04 66 31 27 39 - nelly.lafont@pah-mende-et-lot.fr

www.pah-mende-et-lot.fr

Partenariat : DRAC LR, CAUE de Lozère, Association Rude Boy Crew, Mairie du Mas d'Orcières



Chanac, château de Ressouches, toiture en lauze de calcaire  
© STAP de Lozère

Groupe musical Medz Bazar  
(libre de droits)

## MENDE

12 – 31 mai

### NI VU NI CONNU : MAISONS SUR MESURE EN LANGUEDOC-ROUSSILLON

Exposition

77

Cette exposition réalisée par l'Union Régionale des CAUE en Languedoc-Roussillon présente un panorama de maisons « sur mesure » neuves ou réhabilitées des cinq départements. D'heureuses rencontres entre des architectes, des habitants et des lieux pour donner des idées à tous.

CHAPELLE SAINT-DOMINIQUE

place de la République

15h – 19h

#### RENSEIGNEMENTS

CAUE de la Lozère

Tél. 04 66 49 06 55 - cauelozere@wanadoo.fr

www.caue-lozere.fr

Partenariat : Union régionale des CAUE du Languedoc-Roussillon

18 mai – 19 juin

### LES PLACES DE MENDE

Exposition

78

Evolution urbanistique et architecturale de leur création à nos jours.

MAIRIE DE MENDE ET ANNEXE

(HÔTEL DE VILLE)

place Charles de Gaulle

8h30 – 12h00 / 13h30 – 17h

#### RENSEIGNEMENTS

Service Territorial de l'Architecture et du Patrimoine de la Lozère

2 avenue Georges Clémenceau

Tél : 04 66 49 19 13 - patrice.gintrand@culture.gouv.fr

Partenariat : Commune de Mende



9 juin

### HISTOIRES D'ARCHITECTURE : LA CHAPELLE DU MONT LOZÈRE

Conférence

79

Construite en 1967, lors d'un grand rassemblement scout, la chapelle du Mont Lozère est avant tout la trace architecturale d'une aventure humaine incroyable. De nombreux bénévoles ont travaillé sur ce projet, en passant par l'architecte lui-même, M. Peytavin. Cette conférence ouverte à tous aura pour but de connaître un peu mieux cet édifice lozérien à la fois au travers de son chantier mais aussi de son architecture atypique.

SALLE HENRI RIVIÈRE

immeuble le Torrent

1 avenue du Père Coudrin

18h

#### RENSEIGNEMENTS

CAUE de la Lozère

Tél. 04 66 49 06 55 - cauelozere@wanadoo.fr

www.caue-lozere.fr

Partenariat : Société des Lettres Sciences et Arts de la Lozère, Pays d'art et d'histoire Mende & Lot en Gévaudan de la Lozère

Maison individuelle, Vincent Vanel, architecte  
© CAUE de Lozère



## PERPIGNAN

12 mai - 17 juin

### ARCHITECTURES DU XX<sup>e</sup> SIÈCLE

#### Concours de photographie

80

Envoyez vos plus belles photos d'architectures du XX<sup>e</sup> siècle jusqu'au 17 juin (remise des prix le 20 juin). Les dix premières photos seront exposées au Palmarium dans le cadre du festival Visa off.

#### RENSEIGNEMENTS

Perpignan Art Déco - [perpignan.artdeco@gmail.com](mailto:perpignan.artdeco@gmail.com) - <http://perpignan-art-deco.over-blog.com/>

Partenariat : Office de Tourisme de la Ville de Perpignan, Perpignan Ville d'art et d'histoire.

19 mai — 13 septembre

### PERPIGNAN AU XX<sup>e</sup> SIÈCLE :

#### ARCHITECTURES ET MODERNITÉS

#### Exposition

81

Commissaire d'exposition : Esteban Castañer-Muñoz, professeur en histoire de l'art contemporain à l'Université de Perpignan. Une exploration des diverses voies de la modernité exprimée à travers l'œuvre des architectes marquants, des programmes architecturaux développés et des choix stylistiques adoptés. Les étapes de l'évolution urbaine de la ville au XX<sup>e</sup> siècle constitueront le fil conducteur de la manifestation. L'exposition permettra de présenter des sources documentaires historiques.

#### CASA XANXO

8 rue de la Main de Fer  
10h30-18h sauf lundi

#### RENSEIGNEMENTS

Perpignan Ville d'art et d'histoire  
Tél. 04 68 62 38 84 - [animationdupatrimoine@mairie-perpignan.com](mailto:animationdupatrimoine@mairie-perpignan.com)  
[www.mairie-perpignan.fr/fr/culture/patrimoine](http://www.mairie-perpignan.fr/fr/culture/patrimoine)

Partenariat : Archives de la Ville de Perpignan.

21 mai — 28 juin

### L'ARCHITECTURE DE FÉRID MUCHIR

#### Exposition

82

Le récent classement de la villa Muchir de Canet-en-Roussillon au titre des monuments historiques est l'occasion de présenter à nouveau au public cette exposition sur l'œuvre de l'architecte Férid Muchir (1906-1980), réalisée par l'Atelier d'Urbanisme.

#### LA POUDRIÈRE

rue Rabelais  
10h30-18h, sauf le lundi

#### RENSEIGNEMENTS

Perpignan Ville d'art et d'histoire  
Tél. 04 68 62 38 84 - [animationdupatrimoine@mairie-perpignan.com](mailto:animationdupatrimoine@mairie-perpignan.com)  
[www.mairie-perpignan.fr/fr/culture/patrimoine](http://www.mairie-perpignan.fr/fr/culture/patrimoine)

Partenariat : L'Atelier d'Urbanisme.

21 mai

### L'ARCHITECTURE DE FÉRID MUCHIR

#### Conférence

83

L'architecte Férid Muchir (1906-1980) a significativement marqué Perpignan de son style particulier qui a su allier modernité et identité régionale. Aujourd'hui reconnue, son œuvre n'en reste pas moins à découvrir. Les architectes Paul Muchir, Jean Dujol et Bernard Banyuls évoqueront l'artiste qu'ils ont connu et son œuvre.

Michèle François, chargée d'études documentaires à la Conservation régionale des monuments historiques (DRAC LR), présentera la villa de Canet et son récent classement.

#### ATELIER D'URBANISME

45 rue Rabelais  
18h30

#### RENSEIGNEMENTS

Perpignan Ville d'art et d'histoire  
Tél. 04 68 62 38 84 - [animationdupatrimoine@mairie-perpignan.com](mailto:animationdupatrimoine@mairie-perpignan.com)  
[www.mairie-perpignan.fr/fr/culture/patrimoine](http://www.mairie-perpignan.fr/fr/culture/patrimoine)

Partenariat : L'Atelier d'Urbanisme.

PYRÉNÉES-  
ORIENTALES

27 mai

**CAFÉ PATRIMOINE ET ARCHITECTURES  
LE PATRIMOINE DU XX<sup>e</sup> SIÈCLE  
À PERPIGNAN**

Visite, projection, conférence **(84)**

Visite de la maison rouge avec Jacques Outier, architecte de sa rénovation, et conférence/projection avec Thierry Lochar, architecte au STAP de l'Hérault/DRAC Languedoc-Roussillon. Débat avec le public et les deux architectes.

**LA MAISON ROUGE**  
41 rue François Rabelais  
18h-20h30

Entrée libre – consommation recommandée

**RENSEIGNEMENTS**  
Association Patrimoine et Architectures  
Tél. 06 87 85 62 48 - [cafe@patrimoine-architectures.com](mailto:cafe@patrimoine-architectures.com)  
[www.patrimoine-architectures.com](http://www.patrimoine-architectures.com)

Partenariat : CAUE des P-O, Perpignan Ville d'art et d'histoire, la Maison Rouge

31 mai

**LE GRAND TOUR DU PATRIMOINE  
DU XX<sup>e</sup> SIÈCLE DE PERPIGNAN**

Visite guidée **(85)**

Un grand tour en petit train pour embrasser l'ensemble des quartiers de Perpignan qui viennent d'obtenir le label « Patrimoine du XX<sup>e</sup> siècle ». Du boulevard Wilson au quartier de la Gare, en passant par le Moulin à Vent, une guide-conférencière commentera les architectures composant cette riche mosaïque.

**RV PONT MAGENTA**  
10h  
Tarif 10€, TR 7€ (4-18 ans, étudiants, demandeurs d'emploi, bénéficiaires du RSA) gratuit pour les enfants de moins de 3 ans  
Sur inscription

**RENSEIGNEMENTS**  
Office de Tourisme de la Ville de Perpignan  
Espace Palmarium, Place Arago  
Tél. 04 68 66 30 30 - [visites@mairie-perpignan.com](mailto:visites@mairie-perpignan.com)  
[www.perpignantourisme.com](http://www.perpignantourisme.com)

Partenariat : Perpignan Ville d'art et d'histoire.

2 juin

**LES ARCHITECTES  
DE LA DÉMOLITION DES REMPARTS NORD  
AUX SOURCES DE L'ART NOUVEAU  
À PERPIGNAN**

Conférence **(86)**

Par Esteban Castañer-Muñoz, professeur en histoire de l'art contemporain à l'Université de Perpignan.

**ARCHIVES DE LA VILLE DE PERPIGNAN**  
rue du Musée  
18h30

**RENSEIGNEMENTS**  
Archives de Perpignan  
Tél. 04.68.66.32.92 - [archives@mairie-perpignan.com](mailto:archives@mairie-perpignan.com)  
[www.mairie-perpignan.fr/vie-pratique/culture/archives-communales](http://www.mairie-perpignan.fr/vie-pratique/culture/archives-communales)  
Partenariat : Perpignan Ville d'art et d'histoire.

4 juin

**DE LA RECONNAISSANCE  
À LA PROTECTION  
DE L'ARCHITECTURE DU XX<sup>e</sup> SIÈCLE  
HISTOIRE DES INSTITUTIONS,  
MESURES DE PROTECTION**

Conférence **(87)**

Par Catherine Compain-Gajac, Docomomo France. Penser aujourd'hui la conservation et la restauration de l'architecture du XX<sup>e</sup> siècle impose de nous remettre en mémoire les origines de la vaste entreprise qui a permis de mettre en œuvre les procédures de protection des édifices architecturaux et des objets témoins d'un siècle d'innovation et de très grande activité constructrice.

**ATELIER D'URBANISME**  
45 rue Rabelais  
18h30

**RENSEIGNEMENTS**  
Perpignan Ville d'art et d'histoire  
Tél. 04 68 62 38 84 - [animationdupatrimoine@mairie-perpignan.com](mailto:animationdupatrimoine@mairie-perpignan.com)  
[www.mairie-perpignan.fr/fr/culture/patrimoine](http://www.mairie-perpignan.fr/fr/culture/patrimoine)

Partenariat : L'Atelier d'Urbanisme.

6 juin

**A LA DÉCOUVERTE D'UN BEAU  
QUARTIER DU XX<sup>e</sup> SIÈCLE**

Visite-atelier **(88)**

Une visite-atelier ludique qui permettra aux enfants à partir de 6 ans de découvrir le quartier du boulevard Wilson, construit dès 1906 à la place des anciens remparts, et reconnu aujourd'hui « Patrimoine du XX<sup>e</sup> siècle ».

**PLACE DE LA VICTOIRE**  
15h30  
Tarif 5€, TR 3,50€ (12-18 ans, étudiants, demandeurs d'emploi, bénéficiaires du RSA), gratuit pour les enfants de moins de 12 ans.  
Les enfants doivent être accompagnés d'un adulte.

**RENSEIGNEMENTS**  
Office de Tourisme de la Ville de Perpignan  
Espace Palmarium, Place Arago  
Tél. 04 68 66 30 30 - [visites@mairie-perpignan.com](mailto:visites@mairie-perpignan.com)  
[www.perpignantourisme.com](http://www.perpignantourisme.com)

Partenariat : Perpignan Ville d'art et d'histoire.

7 juin

**LA PROMENADE DES ARCHITECTES**

Visite guidée **(89)**

La destruction des remparts Nord permet aux architectes du XX<sup>e</sup> d'exprimer leur talent et de jouer des diverses influences de l'Art nouveau, du régionalisme, du modernisme... Une guide-conférencière vous présentera ce quartier emblématique du Patrimoine du XX<sup>e</sup> siècle de Perpignan.

**RV PLACE DE LA VICTOIRE**  
10h  
Tarif/s : 5 €, TR 3,50 € (12-18 ans, étudiants, demandeurs d'emploi, bénéficiaires du RSA), gratuit pour les enfants de moins de 12 ans.

**RENSEIGNEMENTS**  
Office de Tourisme de la Ville de Perpignan  
Espace Palmarium, Place Arago  
Tél. 04 68 66 30 30 - [visites@mairie-perpignan.com](mailto:visites@mairie-perpignan.com)  
[www.perpignantourisme.com](http://www.perpignantourisme.com)

Partenariat : Perpignan Ville d'art et d'histoire.



**8 - 14 juin  
CARTE DE GULLIVER  
DU QUARTIER  
DE LA GARE**

Exposition **(90)**

Un grand plan au sol sur lequel marcher, tel Gulliver chez les Lilliputiens, prendre du recul, réfléchir, inscrire en couleurs ses suggestions pour améliorer le cadre de vie. Collectées et analysées, les idées émises durant cette semaine feront l'objet de propositions d'aménagement.

**SALLE BOLTE**  
77 rue Jean-Baptiste Lulli  
10h-12h et 14h-18h

**RENSEIGNEMENTS**  
Atelier d'urbanisme  
[contact@atelier-urbanisme.fr](mailto:contact@atelier-urbanisme.fr)  
[www.atelier-urbanisme.fr](http://www.atelier-urbanisme.fr)

Partenariat : Association Perpignan la gare.



9 juin

## LES TRÉNET, PÈRE ET FILS ARCHITECTES

Conférence

Par Michelle Pernelle, archiviste.

ARCHIVES DE LA VILLE DE PERPIGNAN  
rue du Musée  
18h30

RENSEIGNEMENTS

Archives de Perpignan

Tél. 04 68 66 32 92 - archives@mairie-perpignan.com

www.mairie-perpignan.fr/vie-pratique/culture/archives-communales

Partenariat : Perpignan Ville d'art et d'histoire.

91



11 juin

## LA RÉNOVATION DU QUARTIER DE LA GARE

Conférence

Chantal Gombert, adjointe de quartier, la Direction de l'Habitat et de la Rénovation urbaine et l'Association Perpignan la gare présenteront les différentes actions menées pour assurer la conservation et la mise en valeur de ce quartier, aujourd'hui reconnu « patrimoine du XX<sup>e</sup> siècle ».

SALLE BOLTE  
77 rue Jean-Baptiste Lulli  
18h30

RENSEIGNEMENTS

Perpignan Ville d'art et d'histoire

Tél. 04 68 62 38 84

animationdupatrimoine@mairie-perpignan.com

www.mairie-perpignan.fr/fr/culture/patrimoine

Partenariat : Association Perpignan la gare.

92

toucher et observer les façades. Ils pourront ensuite réaliser leur propre façade.

CASA XANXO  
8 rue de la Main de Fer  
15h30

Tarif 5€, TR 3,50€ (12-18 ans, étudiants, demandeurs d'emploi, bénéficiaires du RSA), gratuit pour les enfants de moins de 12 ans. Les enfants doivent être accompagnés d'un adulte.

RENSEIGNEMENTS

Office de Tourisme de la Ville de Perpignan

Espace Palmarium, Place Arago

Tél. 04 68 66 30 30 - visites@mairie-perpignan.com

www.perpignantourisme.com

Partenariat : Perpignan Ville d'art et d'histoire.

14 juin

## RICHESSES ARCHITECTURALES DU QUARTIER DE LA GARE

Visite guidée

Plus que tout autre quartier de Perpignan, celui de la gare révèle la grande diversité de l'architecture perpignanaise et

94

Perpignan, la maison de l'Américaine, par Claudius Trénet, architecte, 1909 (carte postale ancienne)

© Archives municipales de Perpignan

l'importante créativité de ses architectes, de la construction de la gare dans les années 1860 à nos jours. Une guide-conférencière en commentera l'histoire et la richesse.

RV PLACE DE CATALOGNE  
10h

Tarif 5€, TR 3,50 € (12-18 ans, étudiants, demandeurs d'emploi, bénéficiaires du RSA), gratuit pour les enfants de moins de 12 ans

RENSEIGNEMENTS

Office de Tourisme de la Ville de Perpignan

Espace Palmarium, Place Arago

Tél. 04 68 66 30 30 - visites@mairie-perpignan.com

www.perpignantourisme.com

Partenariat : Perpignan Ville d'art et d'histoire.

16 juin

## LE FONDS D'ARCHIVES DE L'ARCHITECTE HENRI GRAËLL

Conférence

Présentation du travail de recherche en cours de Léoni Deshayes, Université de Perpignan Via Domitia.

95

ARCHIVES DE LA VILLE DE PERPIGNAN  
rue du Musée  
18h30

RENSEIGNEMENTS

Archives de Perpignan

Tél. 04 68 66 32 92 - archives@mairie-perpignan.com

www.mairie-perpignan.fr/vie-pratique/culture/archives-communales

Partenariat : Perpignan Ville d'art et d'histoire.

18 juin

## L'ARCHITECTURE REMARQUABLE DANS LE PLAN LOCAL D'URBANISME

Conférence

Présentation publique de la Commission patrimoine, qui associe la Direction de l'Aménagement et de l'Urbanisme et l'Atelier

96

d'Urbanisme et qui vise à repérer les édifices remarquables de la ville, hors secteur sauvegardé, afin de les signaler comme éléments bâtis protégés dans le PLU.

ATELIER D'URBANISME  
45 rue Rabelais  
18h30

RENSEIGNEMENTS

Perpignan Ville d'art et d'histoire

Tél. 04 68 62 38 84 - animationdupatrimoine@mairie-perpignan.com

www.mairie-perpignan.fr/fr/culture/patrimoine

Partenariat : L'Atelier d'Urbanisme.

19 — 21 juin

## FESTIVAL ART DÉCO

Concerts, lectures, brocante,  
défilé de voitures anciennes

97

Trois journées festives pour explorer et célébrer le patrimoine Art déco de Perpignan et ses environs, dans le contexte culturel et politique des années 1920 à 1950.

CENTRO ESPAÑOL  
26 rue Jeanne d'Arc

ATELIER D'URBANISME  
45 rue Rabelais

PALMARIMUM  
place Arago

Remise des prix du concours de photographie « Architectures du XX<sup>e</sup> siècle ». Les dix premières photos seront exposées au Palmarium dans le cadre du festival off « Visa pour l'image », Festival International du Photojournalisme, du 31 août au 13 septembre.

Samedi 20 juin

SALLE DES LIBERTÉS  
3 rue Edmond Bartissol  
11h30

RENSEIGNEMENTS

Perpignan Art Déco

perpignan.artdeco@gmail.com

http://perpignan-art-deco.over-blog.com/

Partenariat : Office de Tourisme de la Ville de Perpignan,

Perpignan Ville d'art et d'histoire.



**21 juin**  
**LE PETIT TRAIN**  
**DE L'ART DÉCO**

Visite guidée

98

Exceptionnellement, le petit train embarque ses voyageurs à la découverte du riche patrimoine Art déco de Perpignan, dispersé de quartier en quartier. Une visite haute en couleur, commentée par une guide-conférencière, pour découvrir les multiples facettes d'un style architectural particulièrement prolifique.

**RV PONT MAGENTA**  
**10h**

Tarif 10€, TR 7€ (4-18 ans, étudiants, demandeurs d'emploi, bénéficiaires du RSA), gratuit pour les enfants de moins de 3 ans  
Sur inscription.

RENSEIGNEMENTS  
Office de Tourisme de la Ville de Perpignan,  
Espace Palmarium  
Place Arago  
Tél. 04 68 66 30 30 - visites@mairie-perpignan.com  
www.perpignantourisme.com

Partenariat : Perpignan Art Déco, Perpignan Ville d'art et d'histoire.

**23 juin**  
**FÉRID MUCHIR,**  
**UN ARCHITECTE**  
**ENTRE VILLE ET VILLÉGIATURE**

Conférence

99

Par Claire Muchir, responsable du Musée d'art Hyacinthe Rigaud.

**ARCHIVES DE LA VILLE DE PERPIGNAN**  
**rue du Musée**  
**18h30**

RENSEIGNEMENTS  
Archives de la Ville de Perpignan  
Tél. 04 68 66 32 92 - archives@mairie-perpignan.com  
www.mairie-perpignan.fr/vie-pratique/culture/archives-communales

Partenariat : Perpignan Ville d'art et d'histoire.

**25 juin**  
**LA VILLE NOUVELLE**  
**DU MOULIN À VENT**  
**UN PATRIMOINE DU XX<sup>e</sup> SIÈCLE**

Conférence

100

Réussite urbanistique exemplaire, le quartier du Moulin à Vent vient d'obtenir le label « Patrimoine du XX<sup>e</sup> siècle ». La présentation de cette ville nouvelle du début des années 1960 associera la vision de l'urbaniste David Giband, professeur à l'Université de Perpignan, et de l'architecte Philippe Pous.

**ATELIER D'URBANISME**  
**45 rue Rabelais**  
**18h30**

RENSEIGNEMENTS  
Perpignan Ville d'art et d'histoire  
Tél. 04 68 62 38 84 - animationdupatrimoine@mairie-perpignan.com  
www.mairie-perpignan.fr/fr/culture/patrimoine

Partenariat : L'Atelier d'Urbanisme.

**28 juin**  
**REDÉCOUVRIR**  
**LE MOULIN À VENT**

Visite guidée

101

Rare réussite urbaine des années 1960, le quartier du Moulin à Vent mêle l'inspiration des villes nouvelles françaises et des



Perpignan, quartier du Moulin à Vent  
© Perpignan Ville d'Art et d'histoire

**LE TECH**

**16 mai**  
**A LA DÉCOUVERTE**  
**DU VILLAGE DU TECH**

Visite guidée

103

Découvrez la reconstruction d'un village après le passage de la crue de 1940.

**RV SUR L'AIRE DE PIQUE-NIQUE**  
**en contreas de la route RD 115**  
**15h30**

RENSEIGNEMENTS  
Réservation auprès du Pays d'Art et d'Histoire Transfrontalier Les Vallées catalanes du Tech et du Ter  
Tél. 04 68 83 99 49 - valls.catalanes@orange.fr  
www.valleescatalanes.org

cités jardins à une architecture méditerranéenne. Une guide-conférencière vous entraînera à la découverte de ce patrimoine singulier.

**RV ÉGLISE SAINT-PAUL**  
**boulevard du Foment de la Sardane**  
**10h**  
Tarif 5€, TR 2,50€ (12-18 ans, étudiants, demandeurs d'emploi, bénéficiaires du RSA), gratuit pour les enfants de moins de 12 ans.

RENSEIGNEMENTS  
Office de Tourisme de la Ville de Perpignan,  
Espace Palmarium, Place Arago  
Tél. 04 68 66 30 30 - visites@mairie-perpignan.com  
www.perpignantourisme.com

Partenariat : Perpignan Ville d'art et d'histoire.

**PORT-VENDRES**

**18 mai — 19 juillet**  
**LE LIÈGE,**  
**INNOVATION AU NATUREL**

Exposition

102

L'exposition présente le matériau liège à travers des réalisations dans les domaines du design et de l'architecture. Il s'agit d'un matériau renouvelable qui a une longue tradition et pourrait bien répondre parfaitement aux standards industriels du monde de demain, pour des constructions respectueuses de l'environnement. Une journée d'animations autour de l'exposition est prévue (se renseigner).

**SITE DE PAULILLES**  
**Maison du site - RD 914**  
**Tlj 9h-13h et 14h-19h (mai-juin), 9h-19h (juillet)**

RENSEIGNEMENTS  
CAUE des Pyrénées-orientales  
Tél. 04 68 34 12 37 - caue66@caue-tr.fr  
www.caue-tr.fr

Partenariat : Conservatoire du Littoral, Département des Pyrénées-Orientales.



Vivès, pavillon en liège NEGAMAT (VIVEXPO 2014)  
© CAUE des Pyrénées-Orientales

A atelier - C conférence - E exposition - F film - JP jeune public - PO portes ouvertes - S spectacle concert - V visite guidée

>>> MARS				
01/03 > 30/06	Grau d'Agde, station balnéaire du début du XX <sup>e</sup> siècle	V	AGDE	p. 17
01/03 > 30/06	Cap d'Agde, station littorale	V	AGDE	p. 17
>>> AVRIL				
12/04 > 31/05	Totidem 270, dialogue de monuments	E	BAGNOLS-LES-BAINS	p. 33
24/04 > 31/07	Rencontres images et ville : Street Photography	A-E-C-S	NÎMES	p. 8
24/04 > 31/07	Biennale images et patrimoine : la ville, la carte	A-E-C-S	NÎMES	p. 8
>>> MAI				
04 > 22/05	Regards d'étudiants - Villages de caractère	E	VÉZÉNOBRES	p. 15
04 > 24/05	Regards croisés, Agde Patrimoine	E	AGDE	p. 17
04 > 31/05	Totidem 270, trois lieux, trois architectures	E	NÎMES	p. 8
04/05 > 28/08	Vogadors, jeune architecture catalane et baléare	E	CARCASSONNE	p. 3
06/05	Construire une école aujourd'hui, Richard Tessier et Nathalie Portal	C	NÎMES	p. 9
08 > 10/05	20 printemps au jardin médiéval	A-C-E-JP-S-V	UZÈS	p. 12
09 > 10/05	Vers fête la pierre	A-V-E	VERS-PONT-DU-GARD	p. 14
12 > 29/05	La lauze naturelle de Lozère	E	MARVEJOLS	p. 34
12/05 > 28/06 12/05	Ici prochainement ! 11h : Lancement du Mois de l'architecture : conférence de presse	E	MONTPELLIER	p. 20
12/05 > 03/06	Coups de génies - 3 : quand les architectes, ingénieurs et designers...	A-E-V	MONTPEYROUX	p. 28
12 > 31/05	Ni Vu Ni Connu : maisons sur mesure en L-R	E	MENDE	p. 35
12/05 > 10/06	40 ans d'architecture remarquable en L-R	E	PÉZENAS	p. 29
12/05 > 17/06	Architectures du XX <sup>e</sup> siècle : Concours de photographie	E	PERPIGNAN	p. 37
13/05 > 9/06	Jardiner la ville : inauguration le 13 mai à 18h	E	MONTPELLIER	p. 21

13/05 > 13/06	Totidem 270, trois lieux, trois architectures	E	UZÈS	p. 13
13/05	Atelier de dessin avec Nicolas Duru	A	ANIANE	p. 18
13/05	Café patrimoine et architectures : Le dessin et l'architecture à portée de main, par Nicolas Duru et Kinya Maruyama	C	ANIANE	p. 18
16/05	A la découverte du village du Tech	V	LE TECH	p. 43
18 > 23/05	Sumène la secrète : Cartes anciennes et récentes	E-JP	SUMÈNE	p. 10
18 > 23/05	Sumène la secrète : Regards sur le village et ses alentours	E	SUMÈNE	p. 10
18/05	Sumène la secrète : spectacle inaugural	S	SUMÈNE	p. 11
18/05 > 19/06	Les places de Mende	E	MENDE	p. 35
18/05 > 19/07	Le liège, innovation au naturel	E	PORT-VEKDRES	p. 43
19/05 > 13/09	Perpignan au XX <sup>e</sup> siècle : Architectures et modernités	E	PERPIGNAN	p. 37
20/05	Sumène la secrète : Visite insolite et atelier d'écriture	V-A	SUMÈNE	p. 11
20/05	Sur les traces des écoles uzétiennes	V	UZÈS	p. 14
20/05	La création de la médiathèque d'Uzès, entre réhabilitation et architecture contemporaine	C	UZÈS	p. 13
20/05	Café patrimoine et architectures : la ville organoleptique par Carmen Santana	C	MONTPELLIER	p. 21
20/05 > 20/06	Bernard Kohn, architecte : de la pensée aux projets	E	MONTPELLIER	p. 21
21/05 > 28/06	L'architecture de Férid Muchir	E	PERPIGNAN	p. 37
21/05	Les midis de l'architecture : L'obsolescence du patrimoine	C	MONTPELLIER	p. 21
21/05	L'architecture de Férid Muchir	C	PERPIGNAN	p. 37
21/05	Martin Rauch : nouvelles perspectives de la construction en terre crue	C	MONTPELLIER	p. 22
21/05	Soirée Jean Prouvé	C-F	CARCASSONNE	p.3
22/05	Sumène la secrète : Atelier graff et trompe-l'œil	A	SUMÈNE	p. 11
23/05	Sumène la secrète : Visite insolite et atelier d'écriture	V-A	SUMÈNE	p. 11

23/05	Sumène la secrète : Atelier graff et trompe-l'œil	A	SUMÈNE	p. 11
23/05	Sumène la secrète : résultat concours photo/dessin, spectacle	A-S	SUMÈNE	p. 11
23/05	Les ateliers KAPLA®	A-JP	MONTPELLIER	p. 22
27/05	La nouvelle école de Monoblet, avec Yves Perret, architecte	V	MONOBLLET	p. 8
27/05	Lancement de l'ouvrage <i>Bernard Kohn,</i> <i>architecte : de la pensée aux projets</i>	C	MONTPELLIER	p. 22
27/05	Café patrimoine et architectures : Le patrimoine du XX <sup>e</sup> siècle à Perpignan	V-F-C	PERPIGNAN	p. 38
28/05	Les midis de l'architecture : Joseph Massota, architecte de la modernité dans le Gard	C	MONTPELLIER	p. 22
28/05	Maisons du peuple et foyers des campagnes dans l'Hérault	C	CASTELNAU- DE-GUERS	p. 19
29/05	Nature sensible, une folie	E	MONTPELLIER	p. 23
30/05	Hôtel Mercure golf Cap d'Agde	V-C	AGDE	p. 17
30/05	Itinéraire Bis#2 : Balades exploratoires et sensibles/ quartier Gambetta	V	NIMES	p. 10
31/05	Le grand tour du patrimoine du XX <sup>e</sup> siècle de Perpignan	V	PERPIGNAN	p. 38
29/05	Rencontres de l'architecture : l'architecture pour tous	E-C	AIGUES-MORTES	p. 7
29/05	Daniel Buren « Vit et travaille in situ »	C	TEYRAN	p. 29

>>> JUIN

01 > 06/06	Installations : Nature sensible : Totem Petites architectures végétales	E	CASTENAU-LE-LEZ	p. 19
01 > 30/06	La lauze naturelle de Lozère	E	BRENOUX	p. 33
02/06	Aux sources de l'Art nouveau à Perpignan	C	PERPIGNAN	p. 38
03/06	Sur les traces des écoles uzétiennes	V	UZÈS	p. 14
03/06	Café patrimoine et architectures : Vincent Rigassi, une approche culturelle de l'architecture de l'architecture écologique	C	MONTPELLIER	p. 23

03 > 14/06	Festival des Architectures Vives 10 <sup>e</sup> édition	E	MONTPELLIER	p. 23
04/06	Les midis de l'architecture : La liberté de Férid Muchir, architecte	C	MONTPELLIER	p. 24
04/06	De la reconnaissance à la protection de l'architecture du XX <sup>e</sup> siècle	C	PERPIGNAN	p. 38
04/06	Cycle projeté : architecture et cinéma	C-F	MONTPELLIER	p. 24
05/06 > 26/09	L'agence Jaulmes et Deshons : 40 ans d'architecture à Montpellier	E	MONTPELLIER	p. 24
06/06	Au fil des façades	V	MONTPELLIER	p. 25
06/06	A la découverte d'un beau quartier du XX <sup>e</sup> siècle	V	PERPIGNAN	p. 39
07/06	La promenade des architectes	V-A - JP	PERPIGNAN	p. 39
08 > 14/06	«Carte de Gulliver» du quartier de la Gare	E	PERPIGNAN	p. 39
08 > 30/06	Regards d'étudiants - Villages de caractère	E	LUSSAN	p. 7
09/06	Histoires d'architecture : la chapelle du Mont Lozère	C	MENDE	p. 35
09/06	Les Trénet, père et fils architectes	C	PERPIGNAN	p. 40
10/06	Architectubes	A-JP	MONTPELLIER	p. 25
10 > 26/06	Ni Vu Ni Connu : maisons sur mesure en L-R	E	MONTPELLIER	p. 25
11/06	Les midis de l'architecture : Les Carrats, un village de vacances de Georges Candilis	C	MONTPELLIER	p. 25
11/06	Architecture	A	MONTPELLIER	p. 26
11/06	Danse et Architecture : Œdipe de retour, Palladio à Vicence	C	MONTPELLIER	p. 26
11/06	La rénovation du quartier de la Gare	C	PERPIGNAN	p. 40
11/06	Les architectes qui ont fait le XX <sup>e</sup> siècle : soirée Auguste Perret	F-C	CARCASSONNE	p. 4
12 > 13/06	Les architectes ouvrent leurs portes	V	RÉGION LR	p. 5
13/06	Archicity : La Mantilla	V	MONTPELLIER	p. 27
13/06	Je redessine mon cadre de vie	E	NÎMES	p. 10
13/06	Une ville pleine de façades	V-A-JP	PERPIGNAN	p. 40
14/06	Richesses architecturales du quartier de la Gare	V	PERPIGNAN	p. 41



15/06 > 30/09	Agde : ville noire, le basalte pour nature	V	AGDE	p. 18
15/06 > 30/09	Le Cap d'Agde : œuvre de Jean Le Couteur	E	AGDE	p. 18
16/06	Le fonds d'archives de l'architecture Henri Graëll	C	PERPIGNAN	p. 41
17/06	Sur les traces des écoles uzétiennes	V	UZÈS	p. 14
17/06	Architectubes	A-JP	MONTPELLIER	p. 27
17/06	Paroles d'architecte (exposition Ni Vu Ni Connu)	A	MONTPELLIER	p. 27
18/06	Les midis de l'architecture : C+D architecture à Lunel et à Sète	C	MONTPELLIER	p. 27
18/06	L'architecture remarquable dans le Plan Local d'Urbanisme	C	PERPIGNAN	p. 41
19/06	La vie de chaletain à Gruissan, un temps suspendu...	C	NARBONNE	p. 4
19 > 21/06	Festival Art déco	C-E-F-S-V	PERPIGNAN	p. 41
20 > 28/06	Festival des Architectures Vives	E	LA GRANDE MOTTE	p. 19
20/06	Les ateliers KAPLA®	A-JP	MONTPELLIER	p. 27
20/06	Remise des prix du concours photo « Architectures du XX <sup>e</sup> siècle »	E	PERPIGNAN	p. 41
21/06	Chantier participatif : un clocher à construire	A-S	MAS D'ORCIÈRES	p. 34
21/06	Le petit train de l'Art déco	V	PERPIGNAN	p. 42
23/06	Férid Muchir, un architecte entre ville et villégiature	C	PERPIGNAN	p. 42
24/06	Atelier LEGO®	A-JP	MONTPELLIER	p. 28
25/06	Les midis de l'architecture : l'architecture contemporaine d'Abu Dhabi	C	MONTPELLIER	p. 28
25/06	Visite guidée de l'Université Paul Valéry en présence de Philippe Jaulmes	V	MONTPELLIER	p. 27
25/06	La ville nouvelle du Moulin à Vent, un « patrimoine du XX <sup>e</sup> siècle »	C	PERPIGNAN	p. 42
28/06	Redécouvrir le Moulin à Vent	V	PERPIGNAN	p. 42

Partenariat presse :

**artdeville**  
éditions chicoutub

# VOTRE ÉCOLE D'ARCHITECTURE EN LANGUEDOC-ROUSSILLON

# ENSAM

École nationale supérieure d'architecture Montpellier

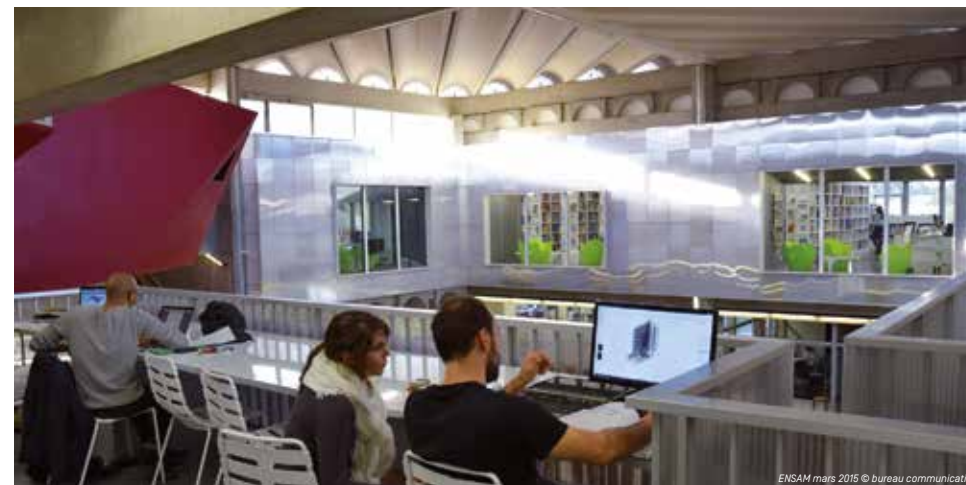

ENSAM mars 2015 © bureau communication

## 3 DOMAINES D'ÉTUDE

ARCHITECTURE ET MILIEUX, MÉTROPOLIS DU SUD et ART ET ARCHITECTURE.

## EFFECTIFS

(Montpellier et La Réunion, chiffres 2014/2015)  
752 étudiants en formation initiale, 13 en formation professionnelle continue et 70 en HMONP  
140 enseignants et 54 administratifs

## LES RELATIONS INTERNATIONALES

Les étudiants peuvent partir étudier à l'étranger de la 2<sup>e</sup> à la 4<sup>e</sup> année. Ils participent également à des master classes, des voyages pédagogiques, des stages et des workshops internationaux.

## LES ÉDITIONS DE L'ESPÉROU 3 COLLECTIONS

Pensée architecturale et urbaine  
Actualité de la recherche  
Actualité pédagogique

## PRÉPARER AU MÉTIER D'ARCHITECTE

L'ENSAM est l'un des 20 établissements publics français nationaux d'enseignement supérieur, placés sous la tutelle conjointe du ministère chargé de l'enseignement supérieur et du Ministère de la culture et de la communication, chargés de la délivrance du diplôme d'études en architecture (DEEA) conférant grade de licence et du diplôme d'Etat d'architecte (DEA) conférant grade de master.

## L'ANTENNE PÉDAGOGIQUE

À L'ÎLE DE LA RÉUNION accueille les étudiants de Licence qui intègrent ensuite, en cycles master et doctorat, une des écoles d'architecture françaises, ou en programme européen Erasmus, ou en programme international, une école sous convention avec l'ENSAM. Le programme pédagogique de l'ENSAM y est appliqué, les sujets d'étude sont recentrés sur le territoire local et la problématique tropicale.

## LE LIFAM

Le Laboratoire Innovation Formes Architectures Milieux rassemble les enseignants ayant une activité de recherche au sein de l'ENSAM.  
**3 AXES DE RECHERCHE**  
Formes, du concept à la fabrication  
Territoires, urbanité et paysages  
Arts et architecture, histoire et théories

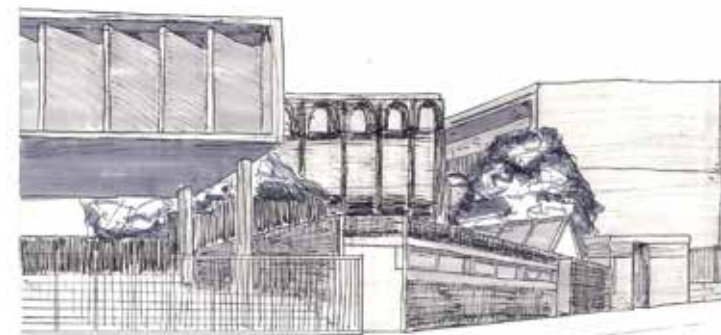

Marine DESCAT Licence 11/2014/2015 enseignant Cédric TORNE Dessins

[www.montpellier.archi.fr](http://www.montpellier.archi.fr)

T. 04 67 91 89 89  
communication@montpellier.archi.fr

179 rue de l'Espérou  
34093 Montpellier Cedex 05

# L'Architecture en Fête

en Languedoc-Roussillon - 4<sup>e</sup> édition

ateliers enfants/familles  
conférences  
expositions  
spectacles  
visites

“RÊVER”

La Chartreuse / Villeneuve-les-Avignon  
vendredi 6 et samedi 7 novembre 2015

Tout public, entrée libre

Renseignements : [www.chartreuse.org](http://www.chartreuse.org)

Visite déguisée de Bertrand Bossard, Architecture en fête 2014,  
La Chartreuse de Villeneuve lès Avignon © Alex Nollet-La Chartreuse



DRAC LANGUEDOC-ROUSSILLON  
5 rue de la Salle l'Evêque  
CS 49020

34967 Montpellier cedex 2  
Tél. : 04 67 02 32 00

[www.culturecommunication.gouv.fr/Regions/Drac-Languedoc-Roussillon](http://www.culturecommunication.gouv.fr/Regions/Drac-Languedoc-Roussillon)