ATELIERS CRÉATIFS tout en couleurs

EN FAMILLE
ENFANTS
ADOLESCENTS
ADULTES
Laissez-vous tenter...

Pop-up, dessin volume, illustration, écriture, coloriage,

autant de techniques particulières que vous pourrez vous approprier.

Nous sommes très enthousiastes à l'idée de vous proposer des ateliers créatifs avec des grands artistes de l'édition jeunesse. Ils sont auteurs, ingénieurs papier ou illustrateurs...

Nous vous proposons un grand choix. Ainsi certains s'adressent à la famille, aux enfants (de 4 à 10 ans) aux adolescents et aux adultes.

Vous trouverez même un atelier insolite « Fabrication d'un panier vannerie pour livres en cours» proposé par un maître vannier.

Le nombre de participants par atelier est volontairement réduit par souci de confort et de qualité pour les participants.

Tous ces ateliers sont proposés à un prix modeste afin qu'ils soient accessibles à tous.

Inscrivez-vous vite...
Auprès d'Edith 04 67 69 97 43

CONCOURS D'ÉCRITURE

Écrivez un texte ou une nouvelle en lien avec votre grand-mère ou une grand-mère imaginée, rêvée, idéale... Fiction ou réalité. Trois prix seront décernés à l'occasion du Salon du livre jeunesse de février. Trois bons d'achat d'une valeur de 100 euros récompenseront le meilleur texte jeunesse (8/12 ans), le meilleur texte ado (13/17 ans) et le meilleur texte adulte. Conditions : une feulle A4 recto verso maximum, typo corps 9, arial. A l'adresse suivante *Concours d'écriture. Théâtre BP 27 - 34751 Villeneuve lès Maguelone Cedex*

L'écriture dynamique
avec **Stéphane JAUBERTIE**

Et même *Écriture Dynamique* au service de votre imaginaire... Stéphane Jaubertie propose de découvrir les particularités de l'écriture pour histoires, dialogues et personnages. QuelleS différences y-a-t-il entre dialogue et conversation ? Comment traduire les vérités du personnage ?

*Stéphane Jaubertie est acteur, formé à l'école de la Comédie de Saint-Etienne. En tant qu'auteur, pour son texte **Yaël Tautavel** (Editions Théâtrales) il est nominé pour le **Molière du meilleur spectacle Jeune Public.** Stéphane Jaubertie est également auteur associé au Théâtre Nouvelle Génération de Lyon. **Une Chenille dans le cœur**, spectacle proposé vendredi soir (27 février à 20h30) au Théâtre de Villeneuve lès Maguelone, a été créé d'aprés un texte de Stéphane Jaubertie*

Atelier adultes/ados - Atelier enfants dès 6 ans
Samedi 10h30 - Dimanche 10h30
Durée : 3 h - Tarif : 7 € / personne
Invitation offerte aux participants : *Une Chenille dans le coeur*

À chacun sa famille !
avec **Dorothée WALTER**

Famille du quotidien... ou famille inventée, à chacun sa famille !

Sur des cônes en papier, petits et grands dessinent leur propre univers. Un jeux des 7 familles pas comme les autres... Votre famille ou famille fantastique... Famille des champs, famille robots, ou famille loups. À vos crayons !
Coup de cœur pour cette jeune illustratrice

Atelier Famille

Atelier enfants dès 7 ans
Samedi 10h30 - Dimanche 16h
Durée : 2 h - Tarif : 6 €

Construisons un livre ensemble
avec **Bénédicte GUETTIER**

Les enfants inventent une histoire collective.
Ils la construisent et Bénédicte, petit à petit, va la dessiner entièrement et lui donner vie.

*Petite, Bénédicte dessinait déjà ! Elle obtient le diplôme supérieur des Arts appliqués, puis celui de l'École supérieure d'art graphique (ESAG). Bénédicte dessine et signe à la pointe de son pinceau. **Elle a un trait incisif, dégingandé qui n'appartient qu'à elle.** Elle imagine le personnage de Trotro, le petit âne malicieux et turbulent. Quand elle gribouille avec Petit Pol, ça donne un cochon vraiment dégoûtant, une girafe très coquette ou un chaton malpoli.. .*

Atelier 4/5 ans - Atelier 5/6 ans (sans les parents)
Samedi 16h30 - Dimanche 10h30
Durée : environ 1 h - Tarif : 4 €/personne

Créer une page pop-up...
avec **Sarah TAVERNIER**

Le plaisir du volume.
À partir de pliages, vous réaliserez une page pop-up et la mettrez en couleur.

*Sarah Tavernier crée avec **Alexandre Verhille** L'Atelier Cartographik. **Leur univers graphique se décline sur des mappemondes, des cartes** illustrées, des livres, des magazines et des ouvrages pop-up. Leur dernier livre animé en pop-up, Voyages et Routes de Légende (Editions Milan) nous entraîne sur les traces de quelques intrépides voyageurs, qui nous amènent sur les chemins du rêve et de la connaissance.*

Atelier TOUT PUBLIC - Atelier famille
Samedi 15h - Dimanche 10h30
Durée de l'atelier : 2 h - Tarif : 5 € / personne

Petits secrets de linogravure & pochoirs
avec **Nathalie MINNE**

Découvrir comment graver et imprimer un dessin. Cet atelier permettra aux participants de créer, de façon autonome, des dessins originaux avec cette technique. Chacun imprimera son arbre sur une feuille. Puis, au pochoir, créera les feuilles, les fleurs, les oiseaux pour le décorer selon la saison qu'il aura choisi.

*A l'ESAG Nathalie apprend à composer des images, et aussi à dessiner. **Infatiguable dans son envie de raconter des histoires qui grandissent en même temps que les enfants.***

Atelier famille - Atelier enfants dès 7 ans
Samedi 16h - Dimanche 14h
Durée : 3 h - Tarif : 6 €/personne

Le Pop-up selon Philippe UG

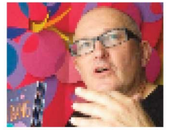

Réalisation de 3 petits pop-up sur le thème des livres de Philippe Ug : Une tête de robot, un papillon, une galaxie

Graphiste diplômé de l'école d'arts appliqués Duperré, ingénieur papier, sérigraphe, imprimeur, enseignant...
Il produit d'extraordinaires livres pop-up, en petites séries. Récemment paru aux éditions Les Grandes Personnes, **Drôle d'oiseau, *est un petit bijou de papier animé***, *dans lequel se déploient des décors ciselés aux couleurs éclatantes.*

2 ateliers adultes/ados, 1 atelier famille
Samedi 17h30 - Dimanche 10h30 et 14h30
Durée de l'atelier : 2 h - Tarif : 5 € / personne

Des histoires singulières avec...
avec **Vincent CUVELLIER**

Un parcours, des histoires racontées.
Né à Brest en 1969, Vincent Cuvellier publie son premier roman à dix-sept ans. Suivent plusieurs textes pour la jeunesse, dont «Kilomètre zéro», «La chauffeuse de bus», «La nuit de mes neuf ans», etc. Il est l'auteur d'une cinquantaine de livres traduits en quinze langues.

Prix Sorcières pour *Émile est invisible*
Prix Jeunesse des Libraires du Québec 2013 *Émile est invisible*, **Prix Charles Cros du meilleur album pour enfant** pour *La première fois que je suis née.*

Rencontre adultes/ados - Rencontre famille
Samedi 17h30 - Dimanche 11h
Durée 1 h15

Charivari... dans les motifs !
avec **Isabelle CHATELLARD**

Atelier TOUT PUBLIC - Atelier famille
Samedi 10h30 et 14h
Durée : 2 h
Tarif : 5 € / personne

Atelier n°1 - **Charivari** (avec l'album "Bazar circus") Tous les animaux et les protagonistes du cirque se retrouvent pour faire un dernier tour de piste. A vous de les imaginer

Atelier n°2 - **Motifs** (avec le livre "Des motifs ou presque") **:** créer sa page de motifs en dessinant en tout petit ou en très grand .

*Diplômée de l'école Emile Cohl à Lyon, Isabelle illustre une quarantaine d'albums jeunesse. Elle publie en France et à l'étranger et remporte de nombreux prix et sélections pour **ses ouvrages particulièrement inventifs.***

Coton tige et écoline
avec **Pascale ESTELLON**

Une autre façon de colorier
Apprendre à mettre en couleur des espaces blancs avec des graphismes différents. S'évader du coloriage traditionnel avec une grande liberté dans le traitement, la mise en couleur, mais avec une certaine réflexion sur la façon de répartir et varier les graphismes les uns par rapport aux autres.

Pascale Estellon a suivi des études à l'école Boulle, *section architecture intérieure. Puis elle travaille avec de nombreux éditeurs référents en se consacrant principalement à l'illustration. Elle publie des cahiers d'activités à dessiner, découper, colorier.*

Atelier 6/7 ans - Atelier famille
Samedi 15h30 - Dimanche 15h30
Durée : 1h30 - Tarif : 5 € / personne

Créer avec les doigts de la main, ou plutôt les doigts du gant
avec **Christine DESTOURS**

Création d'illustrations avec du matériel de récupération : gants de cuisine(style Mapa), éponges, serpilliéres, cartons, bouchons, boutons, fils, aiguilles, etc... Peintures, colle, scotch, crayons de couleurs, feutres, ciseaux, papiers.
Les enfants adorent !

Christine Destours illustre des livres de comptines, des histoires et des jeux pour les petits. Elle fait également des décors pour des vitrines. Ses livres sont édités chez Didier Jeunesse, l'Elan Vert, Gallimard et les éditions du Rouergue.

Atelier enfants dès 7 ans
Atelier famille
Samedi et dimanche 10h30 et 14h30
Durée : 2 h - Tarif : 5 € /personne

04 67 69 97 43
www-theatre-maguelone.fr