



RÉPUBLIQUE FRANÇAISE

*Liberté
Égalité
Fraternité*

Domaine national du château de Versailles (Yvelines)

Extrait du procès-verbal de la séance de la Commission nationale du patrimoine et de l'architecture (2^e section) du 12 septembre 2019 :

AVIS SUR LE LIEN EXCEPTIONNEL AVEC L'HISTOIRE DE LA NATION :

« La Commission nationale du patrimoine et de l'architecture se prononce à l'unanimité en faveur de la reconnaissance du lien exceptionnel que présentent le château et le domaine de Versailles (Yvelines) avec l'histoire de la Nation, en vue de leur inscription sur la liste des domaines nationaux. »

Extrait du procès-verbal de la séance de la Commission nationale du patrimoine et de l'architecture (2^e section) du 20 avril 2023 :

AVIS SUR LE PROJET DE DELIMITATION DU FUTUR DOMAINE NATIONAL DU CHÂTEAU DE VERSAILLES :

« La Commission nationale du patrimoine et de l'architecture se prononce à l'unanimité en faveur du projet de délimitation présenté pour le domaine national du château de Versailles, en demandant l'intégration de l'ancien réservoir de Picardie, présenté en option à la Commission, et en se prononçant pour une intégration immédiate ou à terme, de l'ancien hôtel de la Chancellerie, de l'ancien hôtel de la Guerre (caserne Carnot), et de l'ancien ministère des Affaires étrangères (bibliothèque municipale), également présentés en option, en fonction de la position exprimée par la ville de Versailles, pour ce qui concerne l'ancien hôtel de la Chancellerie et l'ancien hôtel des Affaires étrangères, et de celle exprimée par le ministère des Armées, pour ce qui concerne l'ancien hôtel de la Guerre, comme figuré sur le plan annexé.

La Commission nationale se prononce pour une intégration différée de la cour d'appel de Versailles (anciennes écuries de la Reine), présentée en option à la Commission, à l'issue des travaux de réaménagement prévus par le ministère de la Justice.

La Commission nationale considère comme souhaitable l'intégration du domaine de Madame Élisabeth, présenté en option à la Commission, en fonction de la position exprimée par le Conseil départemental des Yvelines.

La Commission nationale accepte la demande, exprimée par la communauté d'agglomération Versailles Grand Parc, de ne pas intégrer la parcelle BX 87 (fourrière intercommunale) au domaine national. »

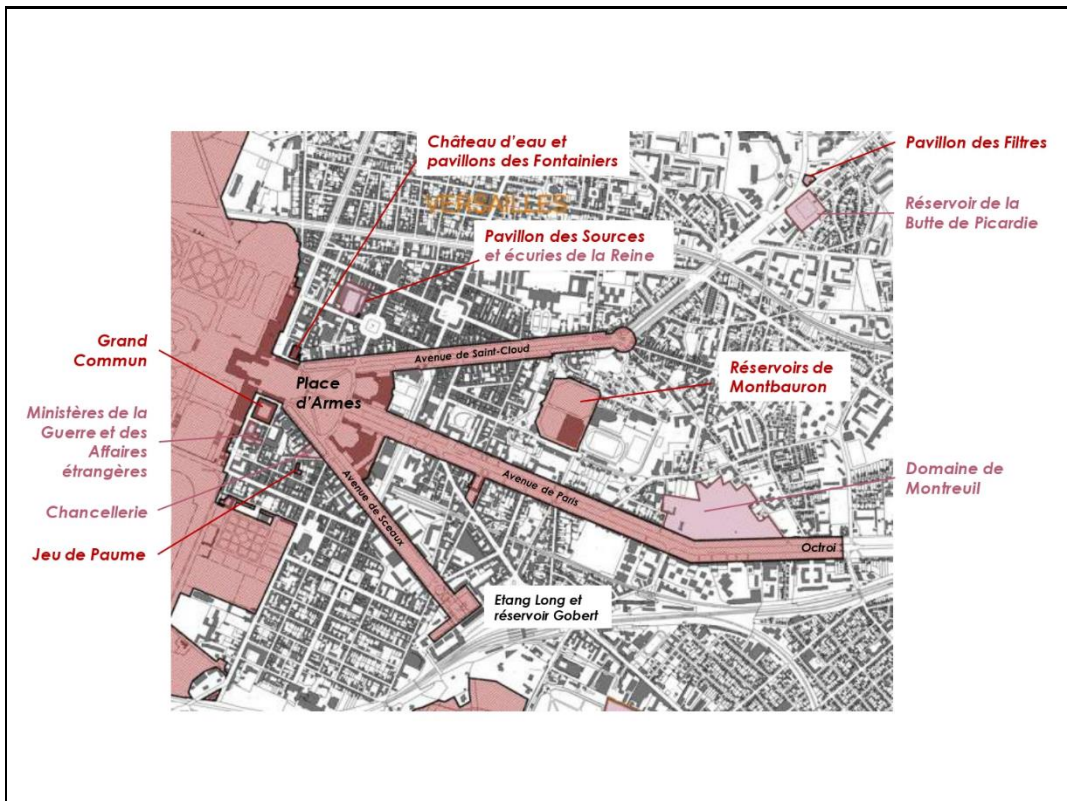
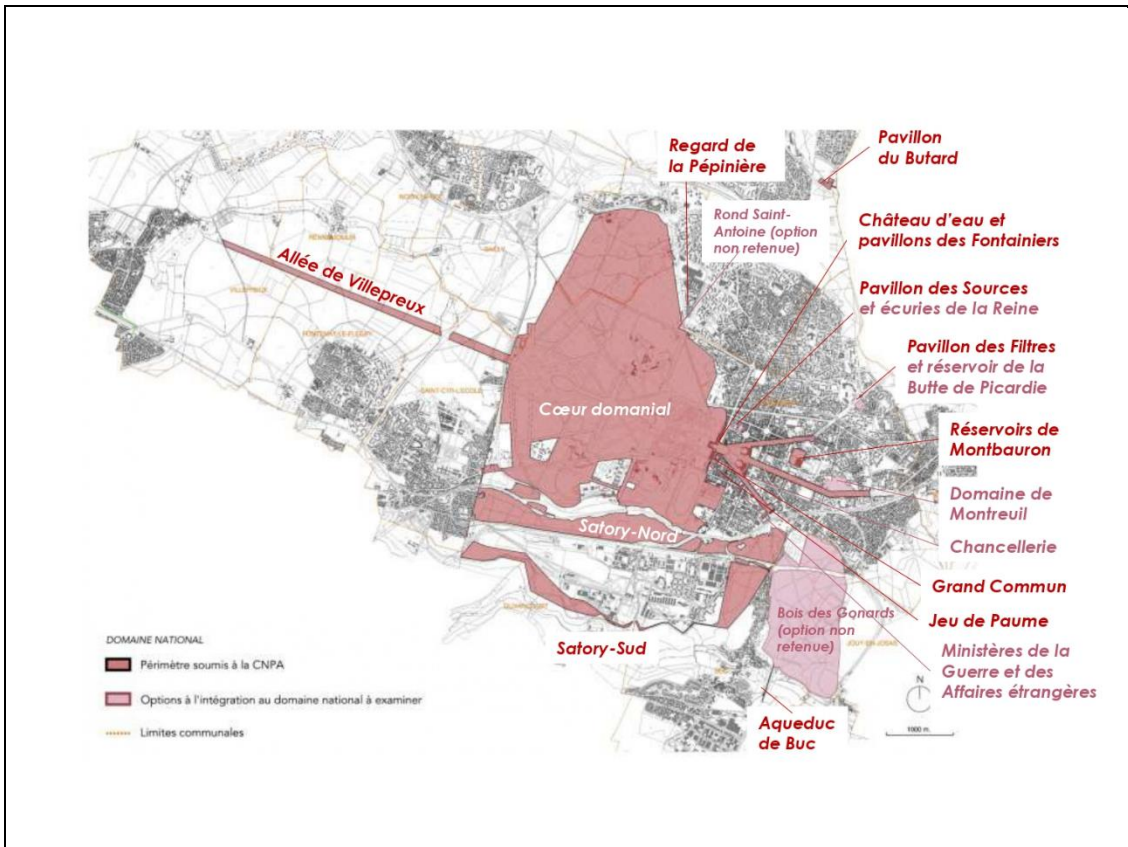

Détail : dépendances historiques en ville et réservoirs

Plan de la délimitation proposée par le ministère de la Culture pour le futur domaine national du château de Versailles :

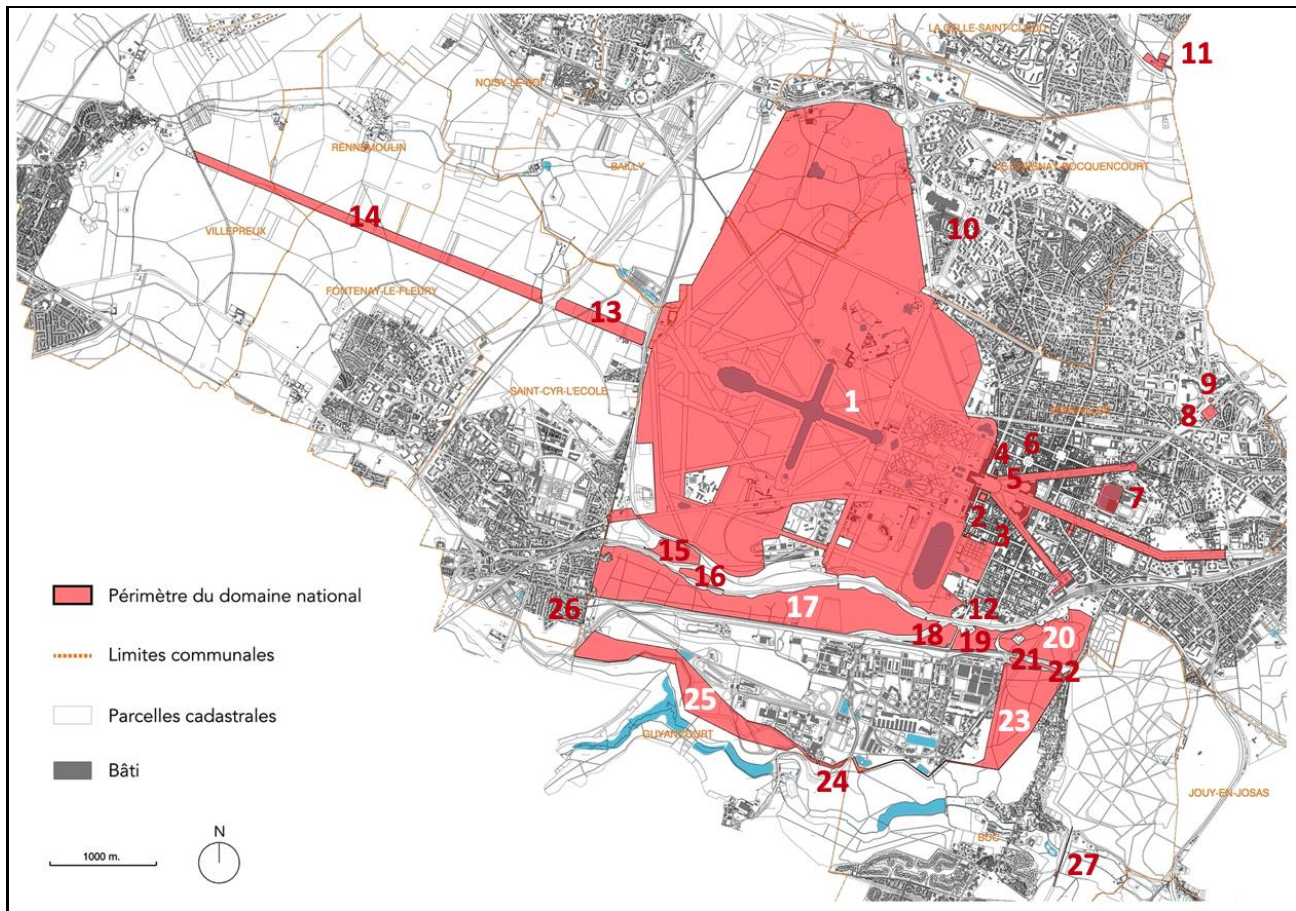

Plan général de la délimitation proposée par le ministère de la Culture

1. Château, place d'Armes, Grande Ecurie, Petite Ecurie, Maréchalerie, avenue de Paris, pavillons d'octroi, avenue de Saint-Cloud, avenue de Sceaux, étang Long et réservoir Gobert, hôtel des Menus-Plaisirs, potager du Roi, parc Balbi, plaine des Mortemets, jardins, Grand Canal, étoile Royale, pavillon de La Lanterne, Grand Trianon, Petit Trianon, hameau de la Reine, arborétum de Chèvreloup, ferme de Gally, porte de Saint-Cyr, mur du Petit Parc côté Saint-Cyr
2. Grand Commun
3. Salle du Jeu de Paume
4. Château d'eau et pavillon des Fontainiers
5. Maison du Maître-Fontainier
6. Pavillon des Sources
7. Réservoirs de Montbauron
8. Réservoir de la Butte de Picardie
9. Pavillon des Filtres
10. Regard de la Pépinière
11. Pavillon du Butard
12. Triangle Ader
13. Allée de Villepreux - Tronçon oriental
14. Allée de Villepreux - Tronçon occidental
15. Satory-Nord - Îlot interferroviaire de Choisy-Nord
16. Satory-Nord - Îlot interferroviaire de Choisy-Sud
17. Satory-Nord - Centre et Ouest, Bois-Robert/Le Grand-Bois, mur du Petit Parc côté Bois-Robert/Le Grand-Bois
18. Satory-Nord - Monument Ader
19. Satory-Nord - Bois Saint-Martin/îlot occidental
20. Satory-Nord - Bois Saint-Martin/îlot oriental, La Butte Gobert
21. Satory-Est - Bois du Cerf-Volant/îlot nord-ouest
22. Satory-Est - Bois du Cerf-Volant/porte du Cerf-Volant
23. Satory-Est et Satory-Sud - Bois du Cerf-Volant/centre, mur du Petit Parc côté La Martinière
24. Satory Sud - Mur du Petit Parc côté Butte à l'Âne
25. Satory-Sud - Centre et Ouest, Bois-Robert/L'Epi-d'Or, batterie du Ravin-de-Bouvières, mur du Petit Parc côté Val-d'Or
26. Mur du Petit-Parc côté Bois-Robert/L'Epi-d'Or
27. Aqueduc de Buc et pavillon de gardien

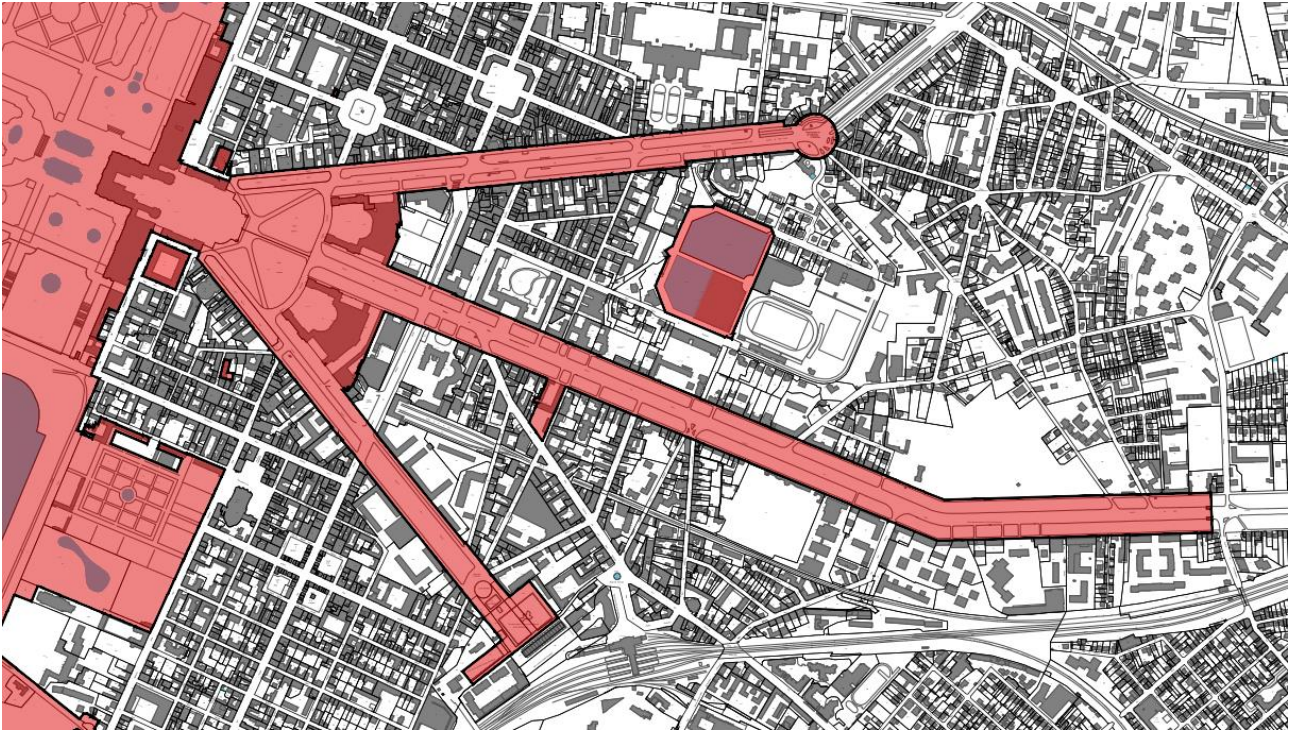

Détail (dépendances historiques en ville et réservoirs) : Grand Commun, salle du Jeu de Paume, hôtel des Menus-Plaisirs, château-d'eau et pavillons des Fontainiers, pavillon des Sources, réservoirs de Montbauron, étang Long et réservoir Gobert, place d'Armes, avenue de Paris, pavillons d'octroi, avenue de Saint-Cloud, avenue de Sceaux