

BILAN DU DISPOSITIF **Été culturel 2022**

Le ministère de la Culture a reconduit l'été culturel pour une troisième édition, afin de soutenir une grande diversité de propositions artistiques et culturelles durant l'été 2022 sur l'ensemble du territoire. Initié dans le contexte de la sortie du premier confinement à l'été 2020, ce dispositif visait à permettre une reprise des activités culturelles et à relancer l'emploi dans le secteur artistique.

L'été culturel vise à développer des propositions artistiques et culturelles de proximité en créant les conditions qui permettent de découvrir des œuvres, de rencontrer des artistes ou des professionnels de la culture ou de s'initier à une pratique artistique.

L'appel à projets a été mis en ligne le 12 avril et clôturé le 29 avril 2022. 173 dossiers ont été reçus pour une demande globale de 1 566 741 €.

La commission en charge de l'instruction s'est réunie le 7 juin 2022.

110 dossiers ont été acceptés pour un total de 750 000 €, ce qui correspond à 64% des dossiers reçus.

Le montant moyen des subventions demandées est de 6 578 € et le montant moyen des subventions accordées est de 4 270 €.

Les demandes pouvaient être déposées par une structure culturelle, une collectivité, un ou plusieurs artistes professionnels. Tous les secteurs culturels ou artistiques étaient concernés.

Les 173 demandes étaient réparties comme suit :

- 1 demande de l'Union nationale des associations de tourisme (UNAT) dans le cadre de son partenariat avec la DRAC
- 47 demandes de collectivités
- 125 demandes de structures culturelles (association ou autre)

32 structures ou collectivités ont été aidées pour la première fois par la DRAC en 2022, ce qui correspond à 29% des dossiers acceptés.

En 2022, 47 dossiers ont été déposés par des collectivités et 32 d'entre eux ont été acceptés, ce qui correspond à 31% de l'enveloppe globale de l'été culturel.

1. Critères de l'appel à projets

Pour pouvoir être éligibles, les projets devaient obligatoirement répondre aux critères suivants : avoir lieu pendant la période estivale, associer au moins un artiste professionnel ou un professionnel de la culture, prévoir au minimum 15h d'intervention sur une semaine, être cofinancé par une collectivité, respecter la législation.

Aux critères obligatoires s'ajoutaient des critères facultatifs, dont au moins deux d'entre eux devaient être respectés (action hors les murs, innovante, insertion des jeunes diplômés, culture et sport, territoire prioritaire, partenariat avec des structures du patrimoine ou bibliothèques...).

2. Répartition géographique des projets

Graphique 1 : Répartition des projets par département en 2022.

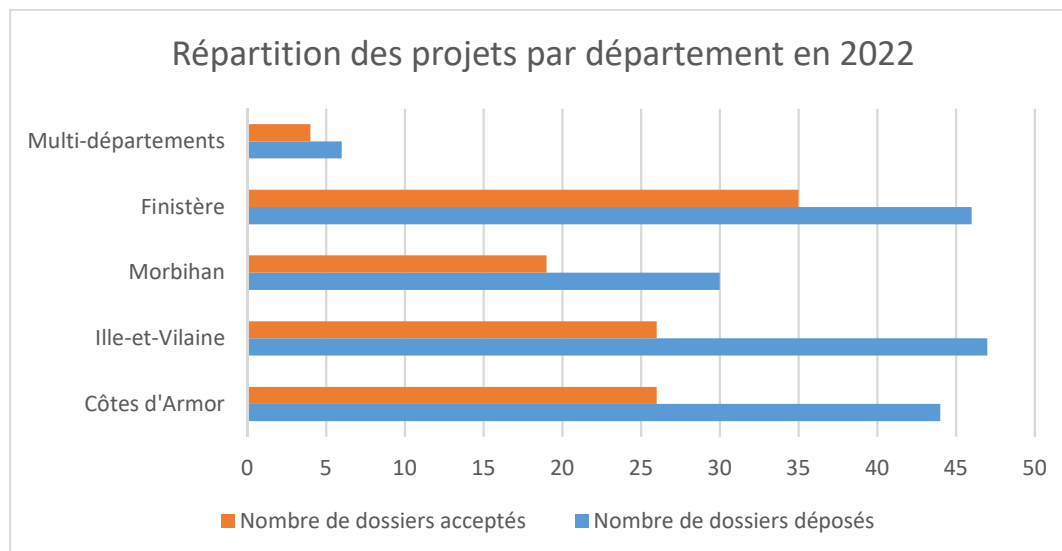

Département	Nombre de dossiers déposés	Nombre de dossiers acceptés
Côtes d'Armor	44	26
Ille-et-Vilaine	47	26
Morbihan	30	19
Finistère	46	35
Multi-départements	6	4

2

Graphiques 2 et 3 : Répartition des aides allouées par département en euros et en pourcentage de l'enveloppe globale.

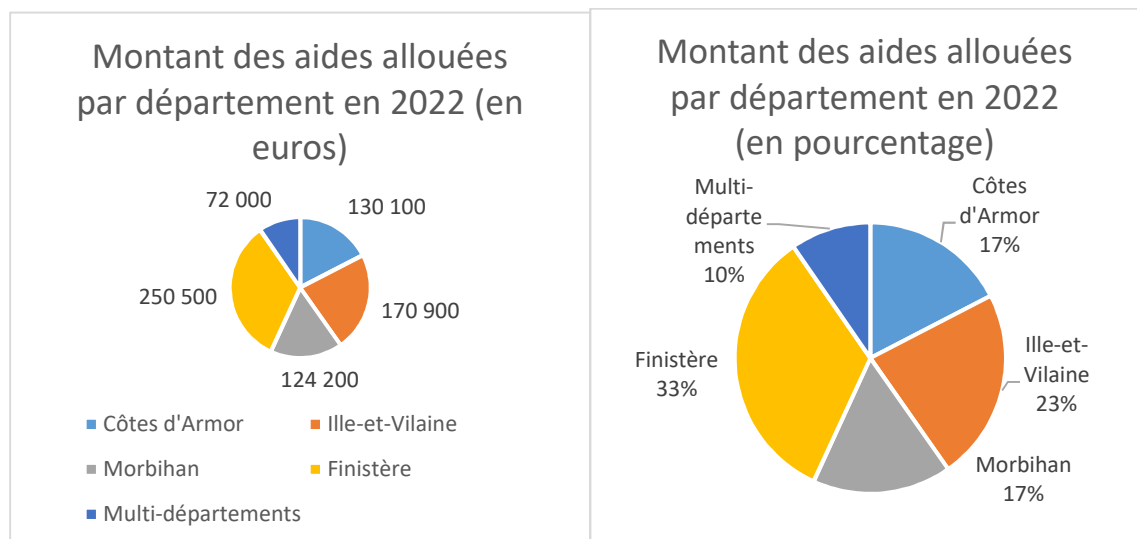

Le montant des aides est proportionnel au nombre de projets aidés. La part du montant allouée aux projets multi-département est importante au regard du nombre de projets aidés, ce qui indique que ces projets itinérants ou développés dans plusieurs lieux nécessitent un budget plus important que les projets de territoire.

Graphiques 4 et 5 : Répartition du nombre de projets soutenus et du montant des aides allouées par département et par année (2020, 2021, 2022).

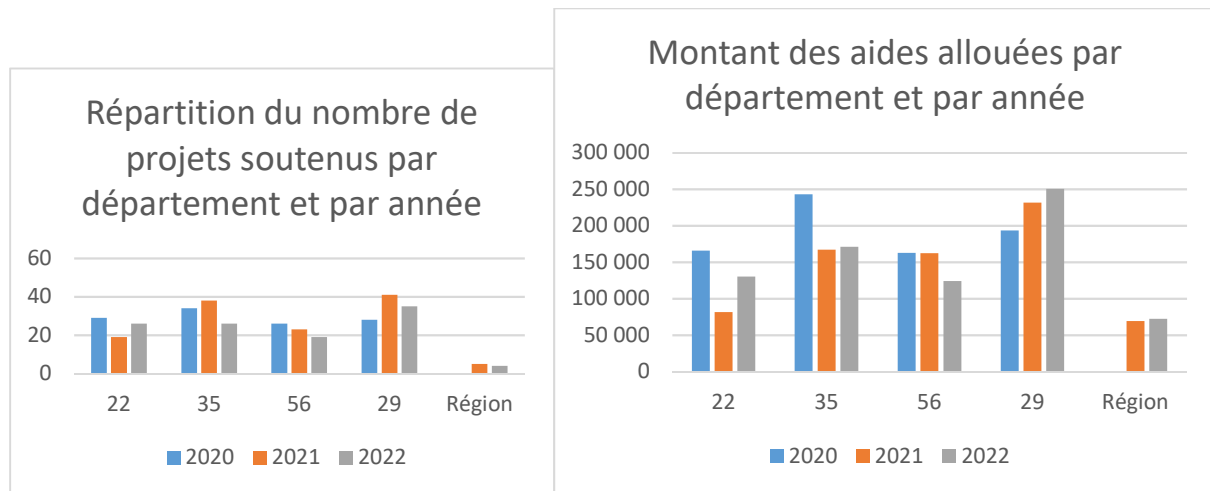

Dans les territoires prioritaires :

- Quartiers prioritaires de la politique de la ville (QPV)

En 2022, la DRAC soutient 23 projets en QPV. A titre de comparaison, 17 projets en QPV étaient soutenus en 2021. Le montant moyen accordé aux projets QPV en 2022 est de 6 543 €.

- Territoire rural

En 2022, la DRAC soutient 68 projets en territoire rural (43 en 2021), dont 10 en centre Bretagne. Le montant moyen accordés aux projets en zone rurale est de 6 841 € en 2022.

3. Répartition des projets par discipline

Graphique 6 : répartition des projets déposés, aidés et montant de l'aide par discipline en 2022

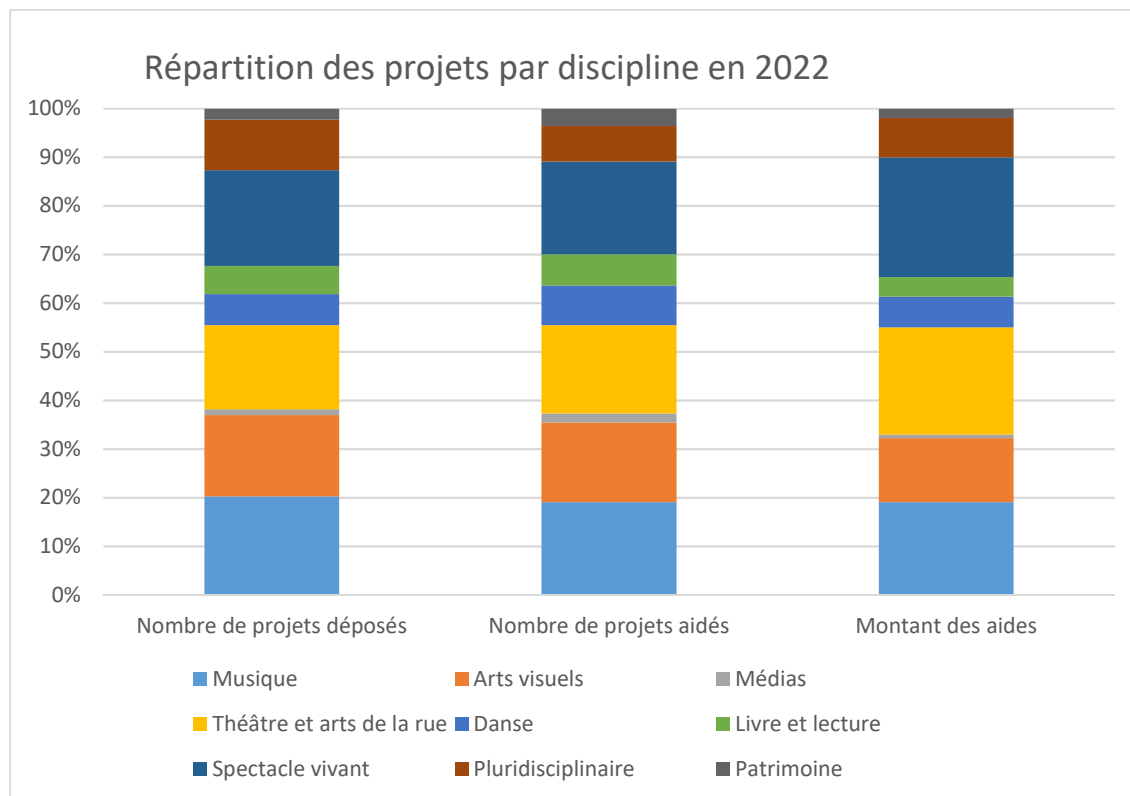

NB : les projets « spectacle vivant » croisent musique, danse et théâtre / les projets « pluridisciplinaires » croisent toutes les disciplines (arts visuels, livre et lecture, patrimoine compris).

La répartition des projets par discipline est équilibrée : la proportion du nombre de projets déposés est quasi égale à celle du nombre de projets aidés dans toutes les disciplines. Comme pour les années précédentes, les secteurs livre et lecture et patrimoine concentrent moins de projets pendant l'été culturel, tandis que les arts visuels et le spectacle vivant représentent une grande part des demandes.

ANNEXE 1 : Liste des projets retenus au titre de l'été culturel 2022

DEPARTEMENT	RAISON SOCIALE	INTITULE DU PROJET
35	La Minoterie	Les Ephémères
35	Commune de Fougères	Jeudis du château
35	CC Couesnon Marches de Bretagne	Culture buissonnière – Eté 2022
35	La source	Programme d'ateliers artistiques
35	La Roncette	Ici l'été !
35	Association Mirelaridaine	L'arbre à palabres
35	La Guerrière	Saison 2 – Exposition estivale de la Guerrière
35	CC Liffré-Cormier Communauté	A la découverte du manga
35	Coef 180	Les baleines ont des ailes
35	L'œil d'Oodaaq	Patrimoine et cinéma expérimental
35	La Balade des livres	Partir en livre – Vive l'amitié !
35	Sentimentale Foule	L'histoire cousue
35	Les Ateliers du Vent	Activation des jeudis de l'été dans le cadre de l'exposition « du pain et des jeux »
35	Rennes Métropole	Exporama 2022
35	Les Coriaces	Pochade au grand air
35	MJC Bréquigny	A Bréquigny et au-delà : un voyage visuel, sonore et numérique
35	Atelier culturel	Été culturel 2022 à Landerneau
35	Le Souffle et la flamme	L'été quartier des ondes
35	Le Ventre	Le Tour du ventre
35	Commune de Rennes	Désir d'été
35	La Famille Walili	Sur les chapeaux d'roues !
35	Commune de Saint Aubin du Cormier	Un été sous le Cormier
35	Là-haut	Coucou la forêt, pour faire vivre les mots du vivant !
35	Commune de Dinard	Festival Dinard Opening
35	Réservoir Danse	OASIS
35	DETER (droits pour l'ensemble du théâtre émergent rennais)	La DETER de l'année #2
35	Les Echappés du bal	Veillées théâtrales
29	Un dernier pour la route	Festival Coz Castel
29	Ultra	Un été culturel inédit !
29	Et meutes	Programmation de l'été aux Méandres
29	Commune de Carhaix-Plouguer	Festival d'ici d'ailleurs – ac'hann, a lec'h all
29	Ecole européenne supérieure d'art de Bretagne	GENERATOR – une exposition

29	Brèche	Résidence de recherche et création à l'atelier / médiation et création avec les publics
29	Chemins du patrimoine en Finistère	Festival Arrée Voce
29	La Compagnie des vents solaires	Les Tréteaux du Phare
29	Collectif Tranx	Bundren !
29	CC du Pays de Landivisiau	Belle estivale, saison itinérante d'arts de rue
29	Association Télévision générale brestoïse	Kino Mania édition 2022
29	RUR	L'art dans les vitrines
29	C.A.D Plateforme	La Chaise Vide
29	Association des concerts de midi de Rennes	Festival Notes océanes, Classique en pays bigouden
29	Théâtre du Grain	Fenêtres ouvertes
29	Commune de l'Hôpital-Camfrout	Exposition de fil en fil
29	A domicile autour de la danse contemporaine	A DOMICILE
29	Commune de Pont l'Abbé	Musée bigouden hors les murs
29	Commune de Landerneau	Escale estivale
29	Labalade illustrée	Exposition collective d'art contemporain
29	Commune de Morlaix	Rues en scène
29	Jazz Kreiz Breizh	Fest Jazz – festival Off et le stage Big Band
29	Tango à la mer	Festival Tango par la côte en Bretagne en Finistère
29	Son Ar Mein	L'été culturel de Son Ar Mein
29	Compagnie Désembrayée	Solveig Noz
29	Passages	Festival Chez mon cousin Jérôme : théâtre en plein air
29	Commune de Quimperlé	Été culturel 2022 – programmation estivale de Quimperlé
29	Commune de Fouesnant	Saison estivale de l'Archipel
29	Commune de Plobannalec-Lesconil	Saison estivale
29	Commune de Landeda	Abers 2022
29	Association Maison des jeunes et de la culture	Escapades d'été
29	ICE	7 ^{ème} rencontres de ICE
22	La Guilde	Tournée costarmoricaine de spectacles plein air sur tréteaux avec ateliers
22	Compagnie l'Artère	L'arbre, le banc et le renard en tournée bretonne estivale sir des fermes et des quartiers
22	Commune de Lannion	Les Tardives

22	Association Tohu-Bohu	Un simple chapiteau #3 ou le jardin spectaculaire du café Théodore
22	UNVSTI	UNV'Estivales
22	Le Chaudron des Arts	Appartenances (Exposition A. Goutal)
22	Association Grégoire and co – Le lieu	Été culturel 2022 / Les Bulles Mil Lieux
22	Association 212	Festival Bulles à croquer 13 ^e édition
22	Tagarine	La Traversée
22	Association de gestion et de restauration de l'Abbaye de Beauport	Les escales de nuit – les très sachantes
22	Association de gestion du pôle d'animation et de mémoire de l'Étang neuf	Lumières dans la nuit
22	Commune de Gouarec	Oswaldo Carné en escale à Gouarec
22	Commune de Gouarec	White Oak Standing et invités
22	Commune de Plouha	Les Jeudis en fête
22	Roberta de Mello Casanova	L'autre qui danse comme moi
22	Commune de Lamballe-Armor	Les Estivales de Lamballe-Armor
22	Commune de Guingamp	L'été culturel à Guingamp
22	Radio Activité	Le Carason, tout le monde des sons en fête
22	Bal & Art	Le Bal monté, lieu inédit et itinérant dédié à la danse
22	Commune de Saint-Brieuc	Été culturel à Saint-Brieuc
22	Bréhat sur scène	Les Scènes de Bréhat
22	Compagnie la Bao Acou	Juste avant la nuit (l'hospitalité du hibou)
22	Commune de Trégastel	Été musical à Trégastel
	Gwin Zegal	Le soleil est nouveau chaque jour
56	A la ligne	Ateliers d'écriture, lectures, rencontres dans le cadre du FIFIG
56	Les Divers Gens	Festival la Bougeotte
56	Commune de Saint Avé	Les Jeudis de l'été
56	Un Hangar sur les nuages	L'été en spectacle
56	Commune de Vannes	Jazz en ville
56	Commune de Riantec	L'art muraliste chilien s'invite au parc de Kerdurand
56	Bord de mer	Triptyque autour du jazz en résidence
56	Association Klam Records	Les Apéros Klam 2022
56	Commune de Malestroit	Les Vendredis du Canal
56	Act'Meizad	Le Bal des vauriens
56	Compagnie Panick	L'été de Kerochap
56	Paq la lune	Chantiers artistiques dans le quartier de Kerkado à Vannes
56	Commune de Muzillac	Saison estivale : Jeudis et expositions de l'été à Muzillac

56	Capsule artistique en mouvement permanent	Campement artistique pour littoral
56	Commune de Pontivy	Les Estivales de Pontivy
56	Centre communal d'action sociale	Muzik au Marché
56	Association la Part Belle	Festival la P'Art Belle
56	Morbihannaise de diffusion artistique	Les Musicales du Golfe
Multi	Centre chorégraphique national de Rennes et de Bretagne	Penser l'été #3
Multi	Confédération culturelle bretonne Kenleur	Kenleur Tour 2022
Multi	Le Banquet céleste	Escales baroques 2022
Multi	Fédération des cafés librairies de Bretagne	Livres en scène 2022

ANNEXE 2 : Cartographie des projets été culturel 2022

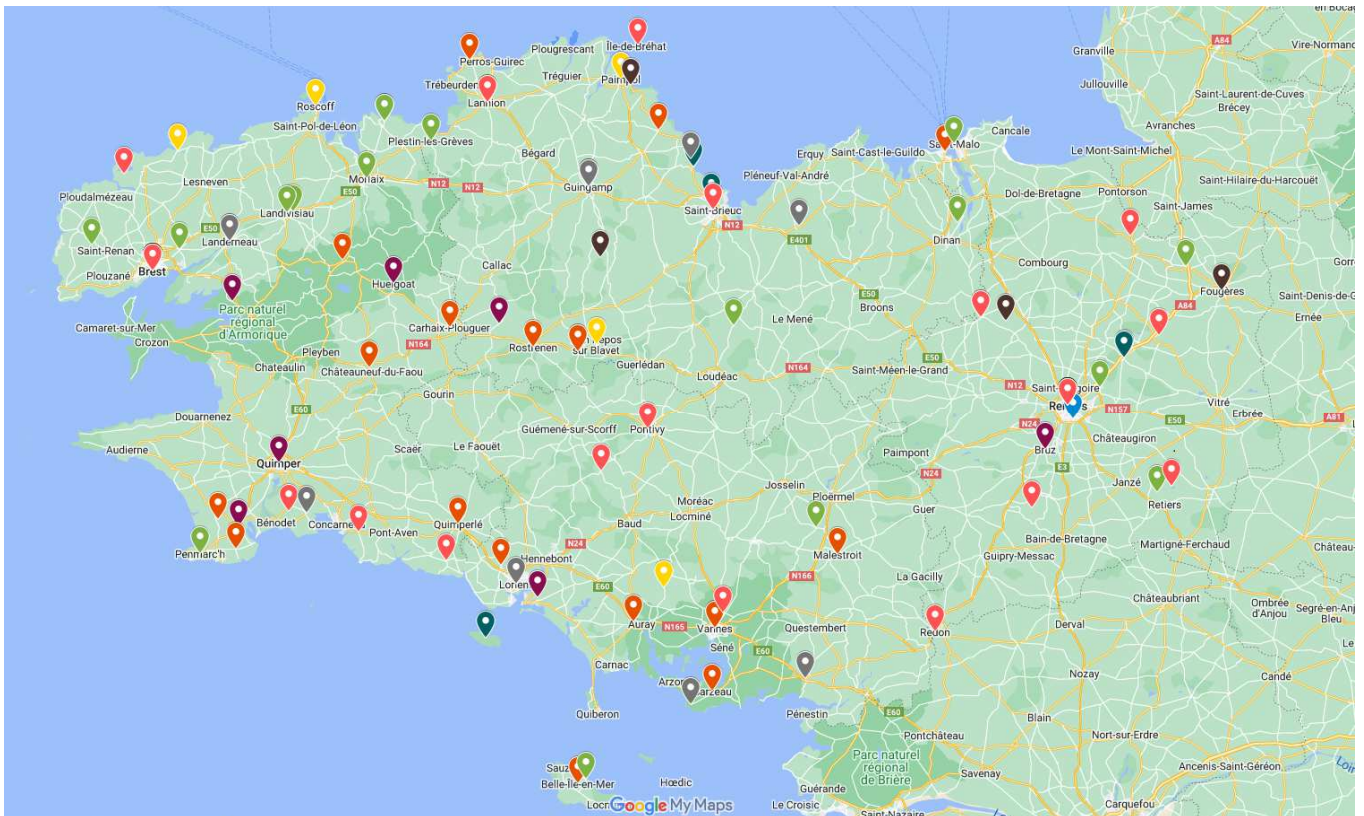

9

Légende :

Violet : arts visuels

Jaune : danse

Vert foncé : livre et lecture

Orange : musique

Bleu : médias

Marron : patrimoine

Vert clair : théâtre et arts associés

Rose : spectacle vivant (théâtre et musique)

Gris : pluridisciplinaire