

38

Localisation : 48  
Aire d'étude : MENDE NORD  
Commune : PELOUSE  
Titre courant : **MAISONS, FERMES.**  
Dénomination : MAISONS, FERMES

---

Référence : IA48000706

Cartographie : LAMBERT3

Cadastre : 1994 G1, C2, D1, E

Statut juridique : PROPRIETE PRIVEE

Dossier de INVENTAIRE TOPOGRAPHIQUE établi en 1996 par PALOUZIE HELENE

(C) INVENTAIRE GENERAL, 1996

---

#### HISTORIQUE

Commentaire : DATES PORTEES : 1614; 1641; 1729; 1732; 1755; 1756; 1790; 1810; 1811; 1822; 1839; 1844; 1848; 1850; 1861; 1863; 1865; 1868; 1873; 1876; 1880; 1886; 1904; 1913.

#### DESCRIPTION

RECENSEMENT : BATI INSEE : 65 REPEREES : 27 ETUDIEE : 1

## MAISONS-FERMES

TABLEAU DE RECENSEMENT

<b>COMMUNES</b>	<b>Nbr de maisons et fermes</b>	<b>Nbr de Repéré</b>	<b>Nbr de Sélectionné</b>	<b>Pourcentage % R - % S</b>
<b>Ecartés</b> Fermes isolées				
<b>Pelouse</b>				
Maison-Ferme	33	12	0	36% - 0%
Four à pain	2	2	-	
Métier à ferrer	1	1	-	
Croix	2	2	2	
<b>Les Salces</b>				
Maison-Ferme	13	7	-	54% - 0%
Four à pain	1	1	1	
Métier à ferrer	1	1	1	
Croix	1	1	1	
Abreuvoir	1	1	-	
<b>Eygas</b>				
Maison-Ferme	2	2	-	100% - 0%
Métier à ferrer	1	1	-	
<b>La Rouvière</b>				
Maison-Ferme	15	4	1	26% - 6%
Four à pain	1	1	1	
Métier à ferrer	1	1	1	
Croix	2	2	2	
Abreuvoir	1	1	1	
<b>L'Esclancide</b>	2	2	-	

48. PELOUSE

MAISONS\_FERMES

-----  
Dates Portées

<u>COMMUNES</u>	<u>Parcelle</u>	<u>Lieu</u>	<u>Année</u>	<u>Inscription</u>
-----------------	-----------------	-------------	--------------	--------------------

<b><u>PELOUSE</u></b>				
Ferme	244	Portail	1876	E T V
Ferme	240	Porte	1886	
Ferme	276	Porte	1863	
Ferme	265	Porte	1850	
Ferme	280	Portail	1861	
Ferme	715	Portail	1790	
Ferme	289	Porte	1880	
Ferme	292	Porte	1873	
		Porte	1904	
Ferme	698	Porte	1868	
Ferme	697	Porte	1880	
Ferme	294	Porte	1729	
<b>Les Salces</b>	177	porte	1913	1782 PB 8 MM
	183	porte	1844	
	184	portail	1782	
	-	croix	1848	
<b>Eygas</b>	294	porte	1839	1614 IOEICH / MA
	412	porte	1614	

<b>La Rouvière</b>				
	<b>383</b>	porte	<b>1868</b>	
	<b>350</b>	porte	<b>1732</b>	
	<b>350</b>	portail	<b>1732</b>	
	<b>350</b>	porte	<b>1810</b>	
	<b>370</b>	porte	<b>1876</b>	
	<b>382</b>	portail	<b>1756</b>	
	<b>382</b>	porte	<b>1755</b>	
	<b>382</b>	porte	<b>1865</b>	1865 JP
	<b>346</b>	baie	<b>1641</b>	
	-	croix	<b>1811</b>	
	-	croix	<b>1822</b>	

MAISONS-FERMES

---

TABLE DE L'ILLUSTRATION

**PHOTOGRAPHIES**

(Illustration des fermes repérées)

**Pelouse**

- Ferme, PC 714-715, vue du corps de logis, 96 48 378-379 X

**La Rouvière**

- Ferme, PC 382, détail du portail, 96 48 179 X, 96 48 180-181 XA

- Ferme, PC 381, détail d'une porte, 96 48 182 X

**Les Salces**

- Ferme, PC 168, vue de la charpente de la grange, 96 48 265 X

- Ferme, PC 173, vue du portail, 96 48 264 X

**L'Esclancide**

- Vue générale de la ferme, 96 48 233 X

43  
48 PELOUSE

PC 714-715

FERME

Vue du corps de logis

Ph. Inv. Périn  
96 48 0378 X



44  
48 PELOUSE

PC 714-715

FERME

Vue d'ensemble

Ph. Inv. Périn  
96 48 0379 X



45

48 PELOUSE

La Rouvière

FERME

Portail, parcelle 382

Ph. Inv. Périn  
96 48 00179X  
96 48 180 XA  
96 48 181 XA

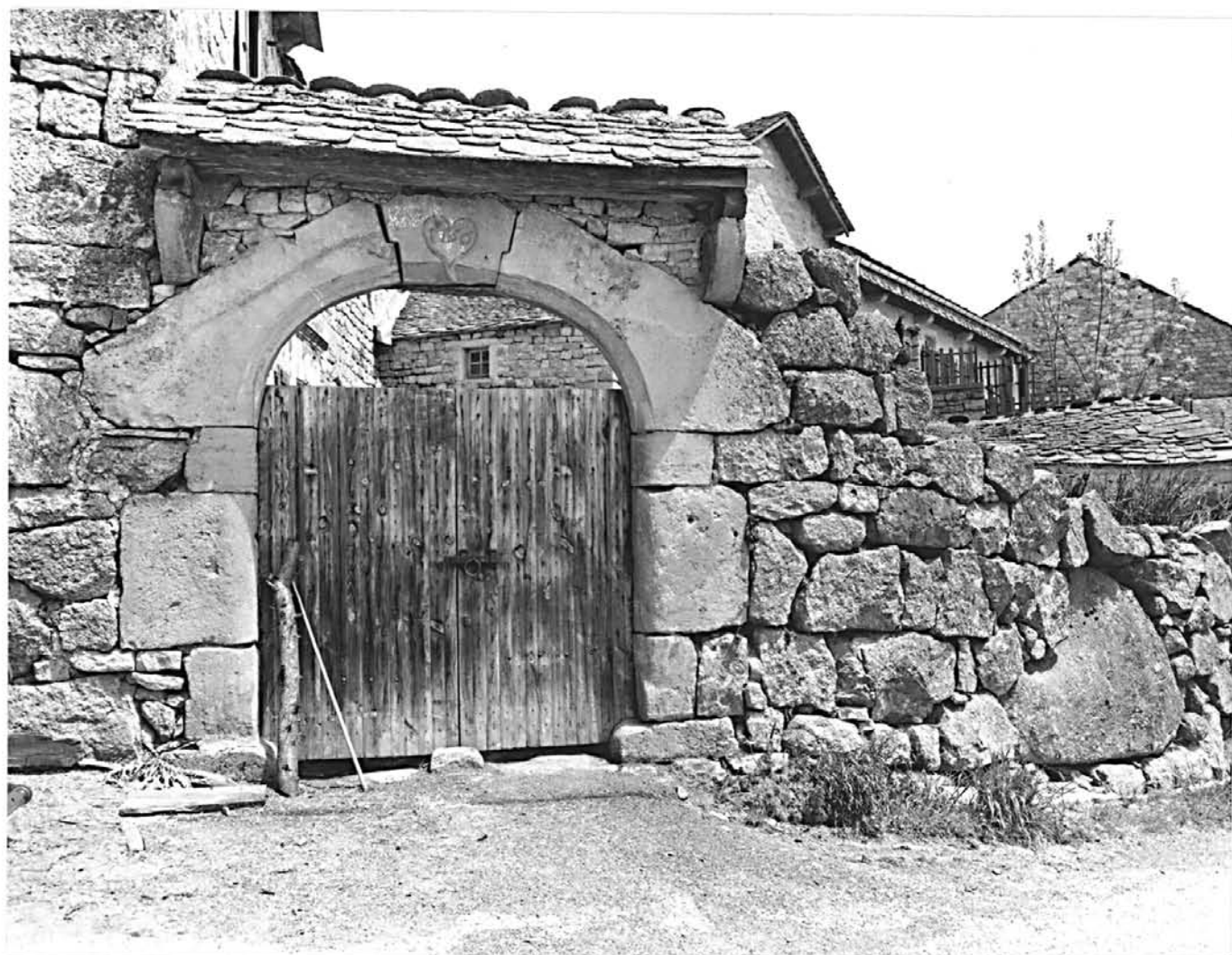



Porte, parcelle 381

Ph. Inv. Périn  
96 48 00182X



Vue intérieure de la grange,  
parcelle 168

Ph. Inv. Périn

96 48 00265X

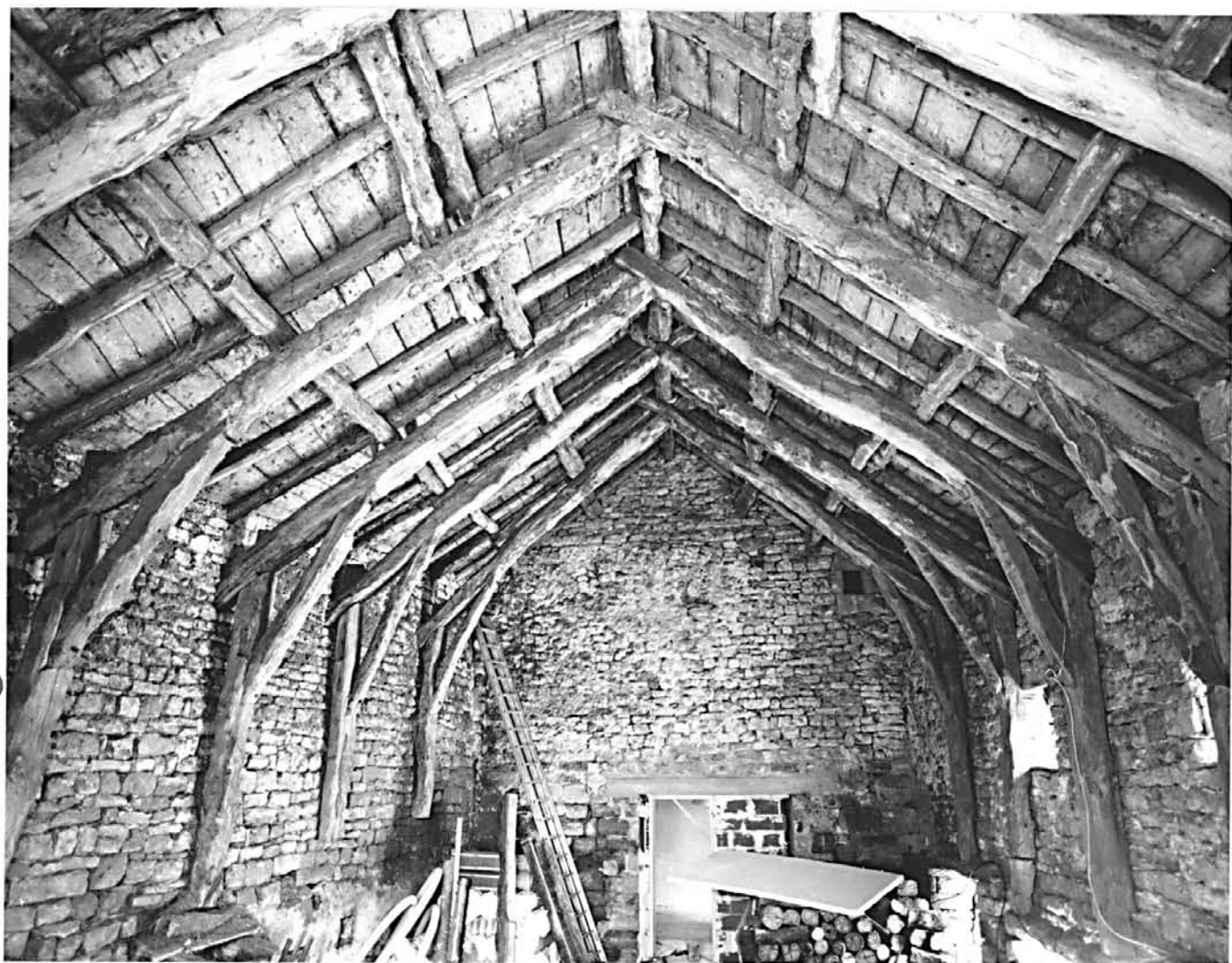

Vue du portail, parcelle 173

Ph. Inv. Périn  
96 48 00264X

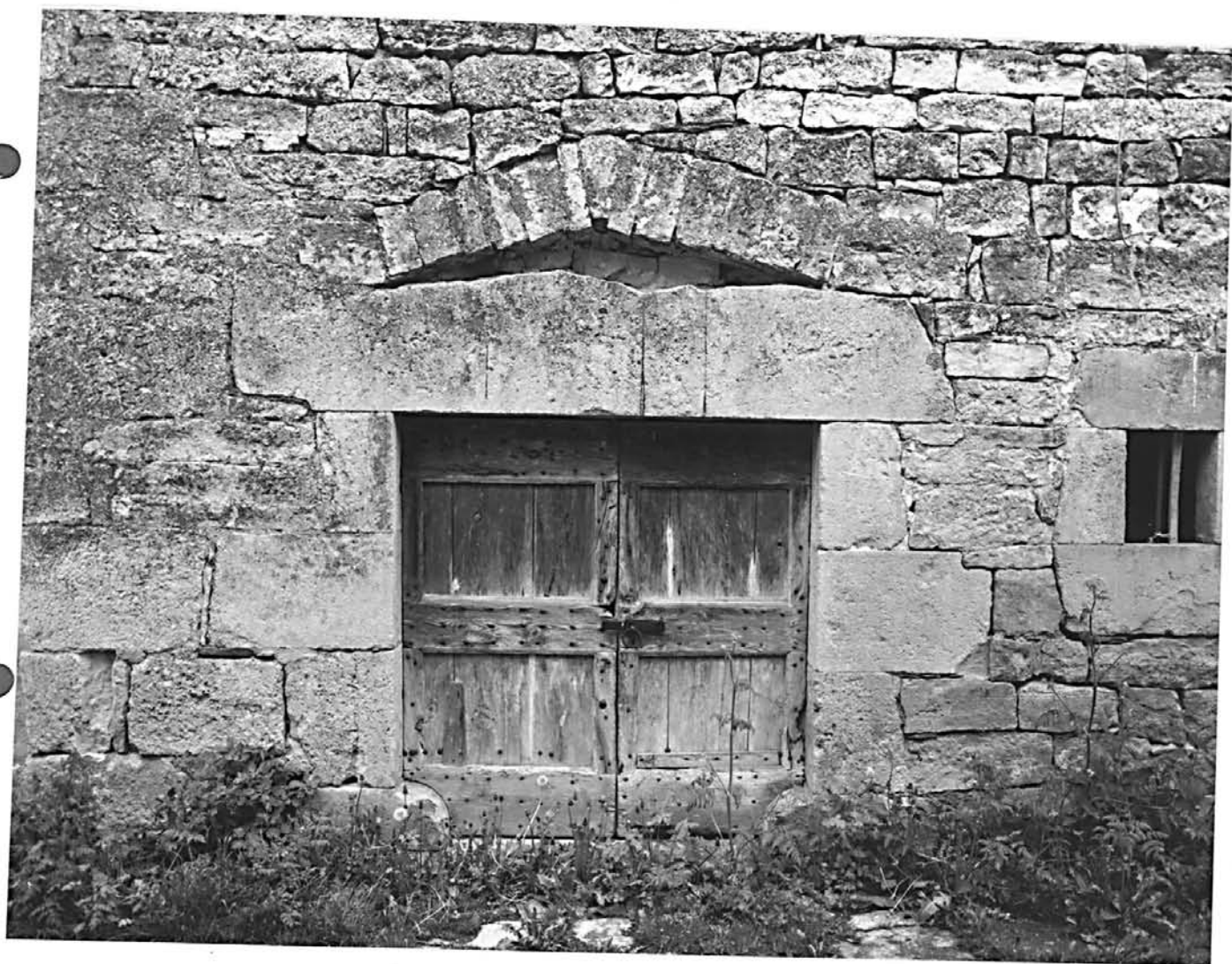

49  
48 PELOUSE

L'Esclancide

FERME

Vue générale

Ph. Inv. Périn  
96 48 00233X

