

132

Localisation : 48
Aire d'étude : MENDE NORD
Commune : BADAROUX
Lieu-dit : NOJARET
Titre courant : PONT.
Dénomination : PONT

Référence : IA48000676

Cartographie : LAMBERT3 XO = 0698600 XE = 0698800 YN = 0248700 YS = 0248500

Cadastre : 1983 AL

Statut juridique : PROPRIETE PUBLIQUE

Dossier de INVENTAIRE TOPOGRAPHIQUE établi en 1996 par PALOUZIE HELENE

(C) INVENTAIRE GENERAL, 1996

HISTORIQUE

Datation : 19E SIECLE. .

Commentaire : NOJARET EST LE VILLAGE NATAL DU CHIMISTE CLAUDE-JEAN-ANTOINE CHAPTAL (1756 1832).UNE PLAQUE COMMEMORATIVE A ETE APPOSEE SUR LE PONT DE NOJARET POUR LE CENTENAIRE DE LA MORT DE CHAPTAL EN 1932 : A NOJARET NAQUIT LE 5 JUIN 1756 JEAN ANTOINE CHAPTAL MEDECIN CHIMISTE INDUSTRIEL HOMME D'ETAT NOMME A 24 ANS PROFESSEUR DE CHIMIE PAR LES ETATS DU LANGUEDOC ANOBLI PAR LOUIS XVI PROFESSEUR A L'ECOLE DE MEDECINE DE MONTPELLIER ET A L'ECOLE POLYTECHNIQUE MEMBRE DE L'INSTITUT MINISTRE DE L'INTERIEUR DU CONSULAT SENATEUR DE L'EMPIRE COMTE DE CHANTELOU PAIR DE FRANCE MORT A PARIS LE 30 JUILLET 1832.

DESCRIPTION

SITUATION : EN ECART , sur LE LOT

MATERIAUX

Gros oeuvre : CALCAIRE; MOELLON; PIERRE DE TAILLE

COMMENTAIRE DESCRIPTIF

LE SITE DE NOJARET SE TROUVE DANS LA VALLEE DU LOT, SUR LA RIVE GAUCHE, ADOSSE AU FLANC NORD DU CAUSSE DE MENDE, A 773 METRES D'ALTITUDE, EN BORDURE DE LA D 901, A 5 KM DE MENDE ET A 10 KM DE SAINT JULIEN DU TOURNEL.LE PONT ENJAMBE LA ROUTE DEPARTEMENTALE 901 A L'ENTREE DU HAMEAU DE NOJARET.LE PONT EST COMPOSE DE DEUX QUIES LATERALES ET D'UNE ARCHE CENTRALE SURBAISSEE.

Nojaret

Pont

Plan de situation

Carte I.G.N. Mende 7-8

Ech. 1/25000

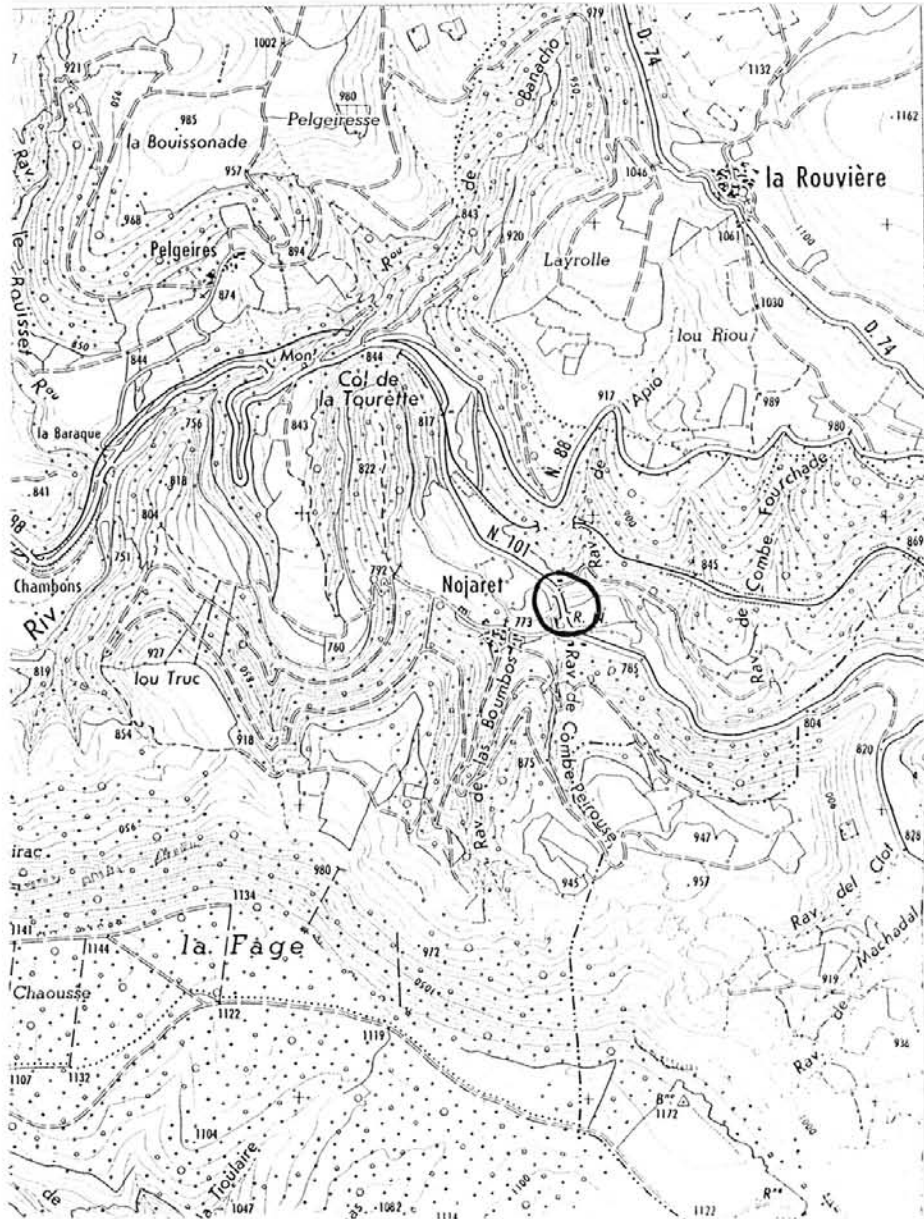

48 BADAROUX

Nojaret

PONT

Vue générale

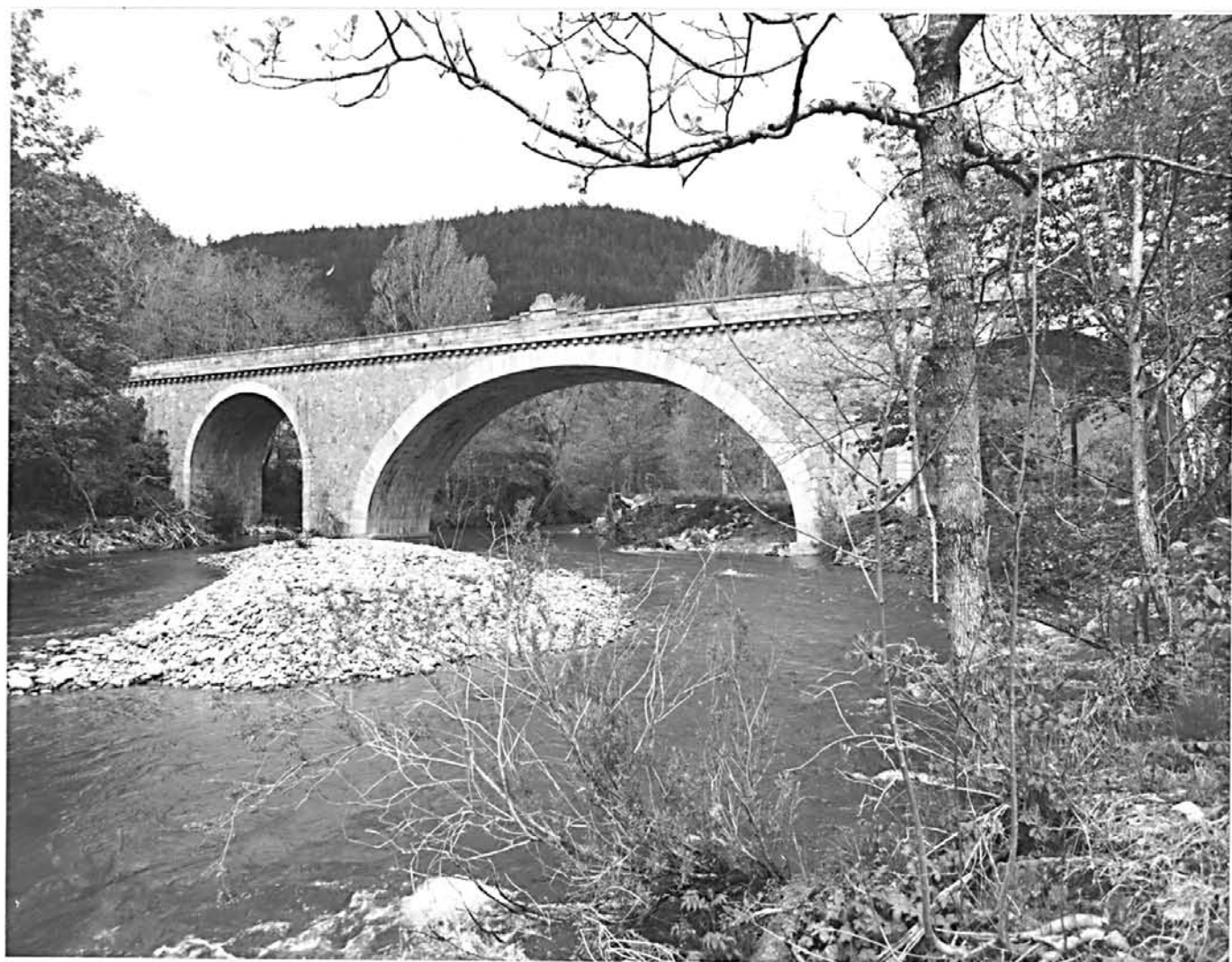
Ph. Inv. Périn
96 48 00298X

48 BADAROUX

Nojaret

PONT

Pont, détail de la plaque
commémorative Chaptal

Ph. Inv. Périn

96 48 00299X

