

Localisation : 48  
Aire d'étude : Le Massegros  
Commune : Les Vignes  
Lieu-dit : le Viala  
Titre courant : écart  
Dénomination : écart

Référence : IA48000342

Cartographie : Lambert3 0672460 3217000

Cadastre : 1936 D

Statut juridique : propriété privée

Dossier d'inventaire topographique établi en 1968, 1995 par Grandjouan Marie-Sylvie

(c) Inventaire général, 1968

## HISTORIQUE

Datation : 17e siècle (?), 18e siècle (?) . .

## DESCRIPTION

SITUATION : en écart

PARTIES CONSTITUANTES : ferme; aire à battre

### MATERIAUX

Gros oeuvre : calcaire; moellon

Couverture : calcaire en couverture

### STRUCTURE

Vaisseaux et étages : 1 étage carré; comble à surcroît

Couvrement : voûte en berceau

## COMMENTAIRE DESCRIPTIF

Ensemble de fermes situé sur le causse Méjean à proximité de l'abrupt des gorges du Tam. Il borde un chemin ancien reliant la Malène au Rozier par le causse entre la colline rocailleuse et une bande de terre cultivée. Les fermes présentent les caractères principaux observés sur le causse de Sauveterre : matériaux de construction et structures sont identiques, emploi de la pierre calcaire pour le gros oeuvre et la couverture des toits, présence de voûte au rez-de-chaussée et dans les combles. Deux fermes principales : la première, à cour fermée par un mur de clôture possède un accès par un passage couvert; le four à pain est construit dans la cour à l'écart du logis; la deuxième ferme ne possède pas ou plus de clôture, le four à pain fait partie du logis, son abside faisant saillie sur le mur ouest

V 67

48- LES VIGNES  
CHATEAU FORT

Le Viala

Localisation l'écart. Extrait de la carte I. G. N. au 1/25000, 2640 OT Les gorges du Tarn

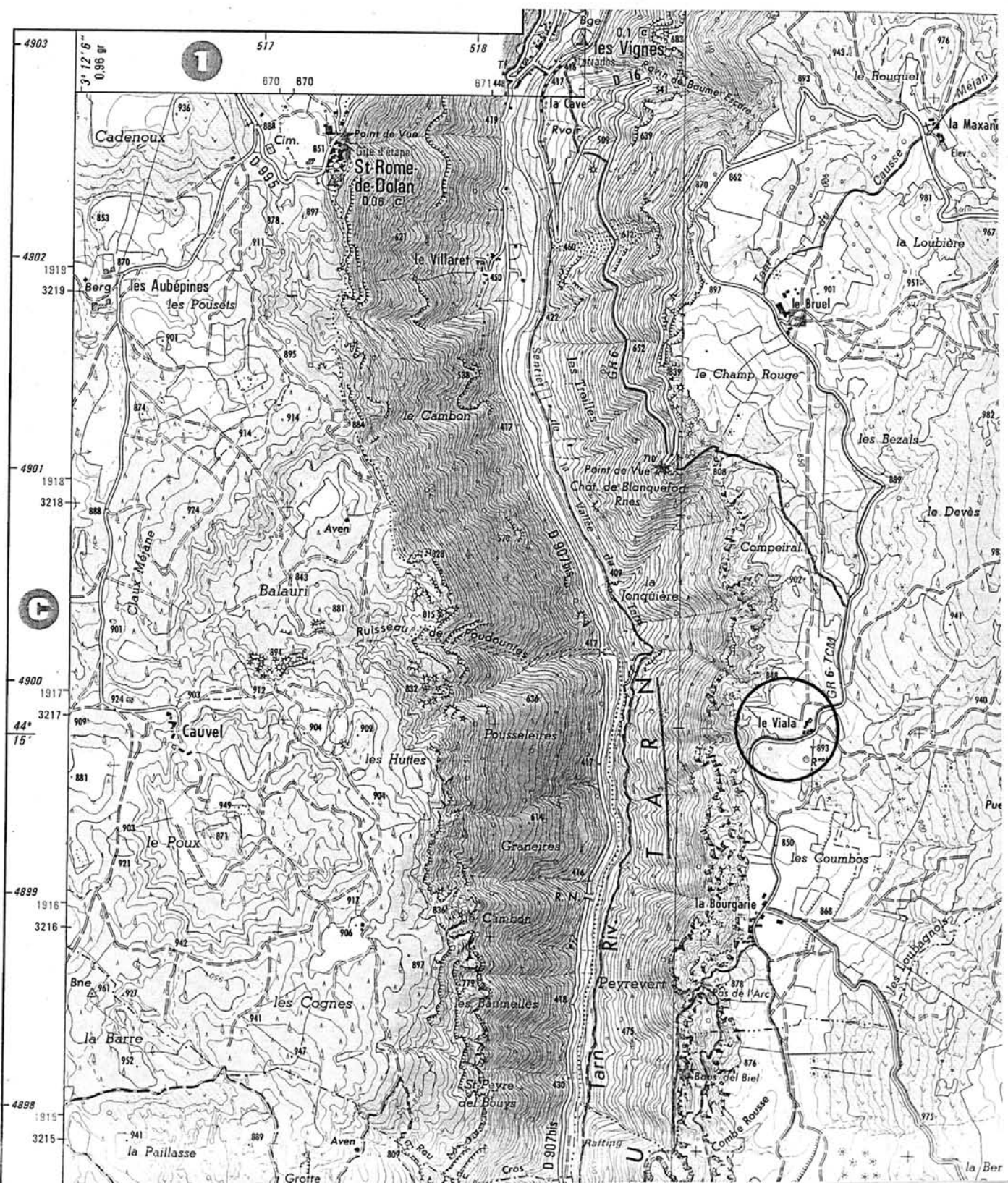

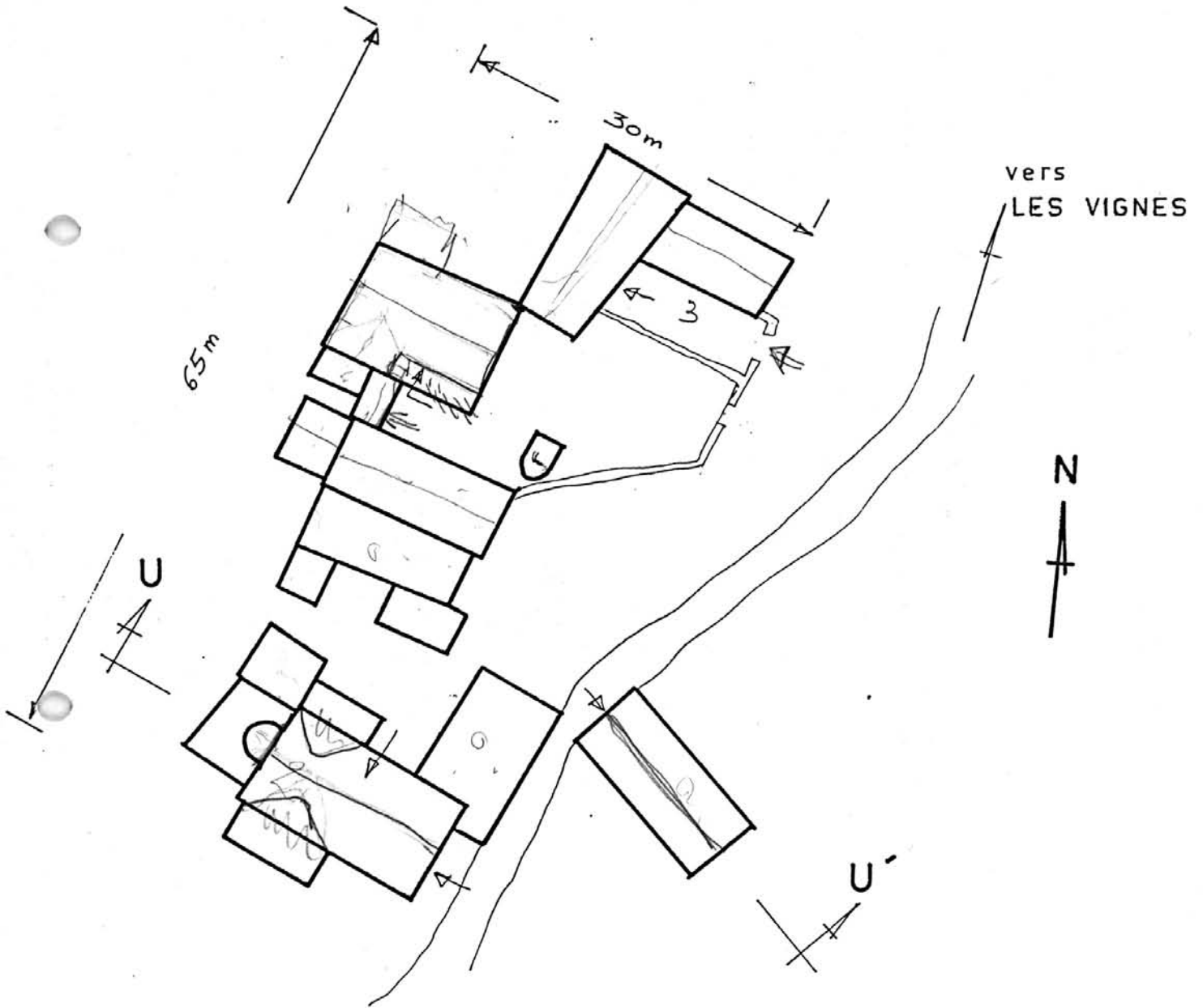

PLAN DE L'ENSEMBLE

---

48. LES VIGNES    Le Viala

ECART

31.01

---

Vue d'ensemble prise du Sud-Est, avec la ferme 2. <sup>ouest</sup>

Photo J. VALLON  
n° 68.48.1458 X



VI 70

---

48. LES VIGNES    Le Viala

ECART

31.01

---

Vue d'ensemble prise du Sud, avec l'<sup>ouest</sup>élévation Sud et le four  
de la ferme 2.

Photo J. VALLON  
n° 68.48.1465 X





VI 71

---

48. LES VIGNES Le Viala

ECART

31.01

---

Ferme 1; élévation Ouest.

Photo J. VALLON  
n) 68.48.1461 X



V 78

---

48. LES VIGNES    Le Viala

ECART

31.01

---

Vue d'ensemble avec la ferme 1, prise de l'Est.

Photo J. VALLON  
n° 68.48.1457 X



VI 73

---

48. LES VIGNES    Le Viala

ECART

31.01

---

Ferme 1; passage couvert et escalier extérieur, vus de l'Est.

Photo J. VALLON  
n° 68.48.1464 X

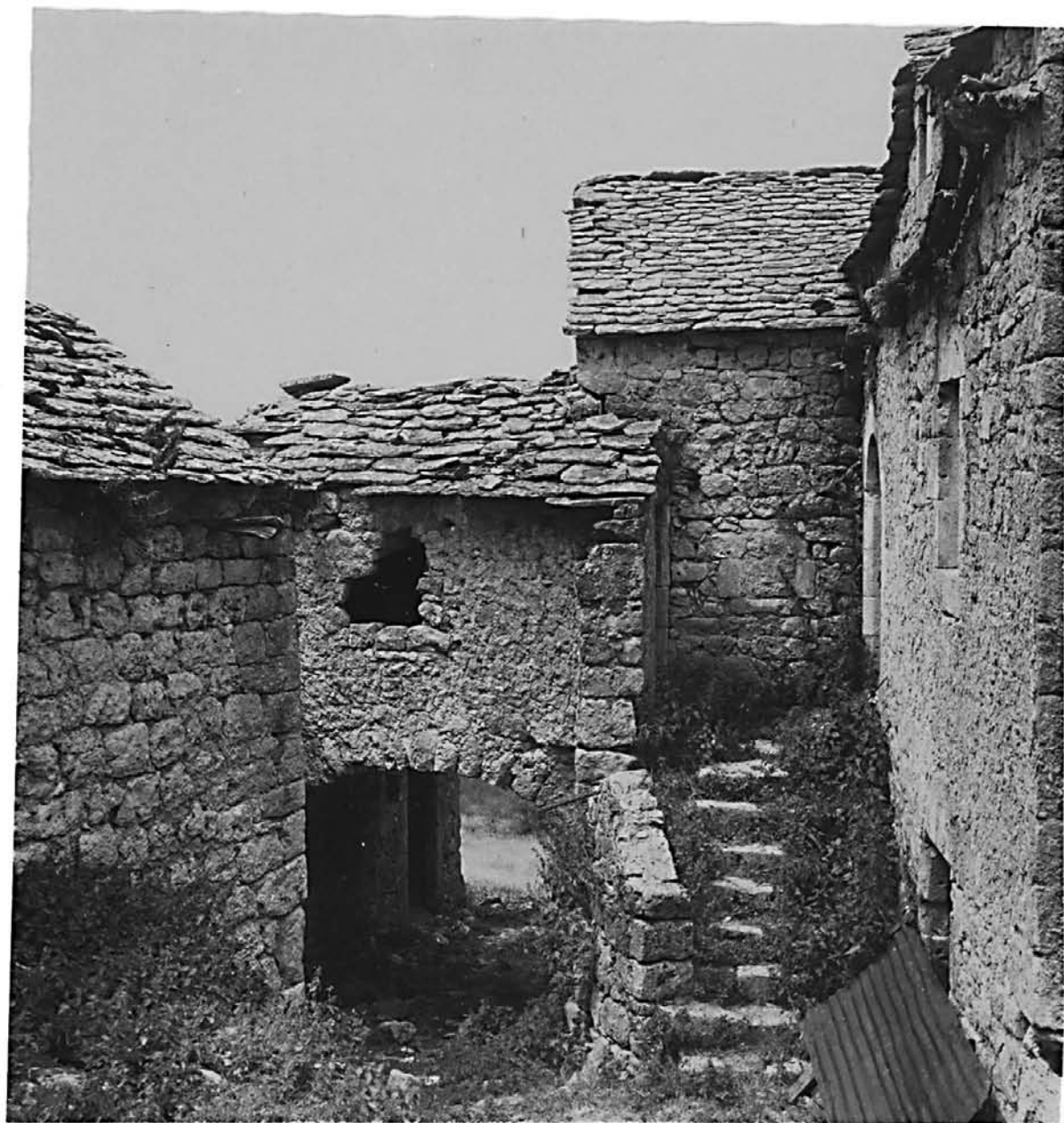



VI 74

---

48. LES VIGNES Le Viala

ECART

31.01

---

Mur de clôture et porte charretière de la ferme 3.

Photo J. VALLON  
n° 68.48.1463 X

