

Localisation : 48
Aire d'étude : Le Massegros
Commune : Les Vignes
Lieu-dit : Peyre
Titre courant : **château fort**
Dénomination : **château fort**

Référence : IA48000341

Cartographie : Lambert3 0671410 3219640

Cadastre : 1936 A2 176, 177

Statut juridique : propriété privée

Protection :

Etat de conservation : vestiges; mauvais état

Dossier d'inventaire topographique établi en 1968, 1995 par Grandjouan Marie-Sylvie

(c) Inventaire général, 1968

HISTORIQUE

Datation : 11e siècle (?) ..

Auteur(s) :
maître d'oeuvre inconnu.

Commentaire : Le château de Peyre dépendait peut-être de celui de Blanquefort. Il a été comme celui-ci abandonné dès le moyen âge. Les vestiges font partie du site inscrit des gorges du Tarn

DESCRIPTION

SITUATION : isolé

MATERIAUX

Gros oeuvre : calcaire; moellon

COMMENTAIRE DESCRIPTIF

Il ne reste de ce château que les vestiges d'une tour construite dans un bel appareil de moellons équarris et assisés. Implantés sur un piton dominant la vallée du Tarn, ces vestiges mériteraient d'être conservés

CHATEAU FORT

Localisation du château fort. Extrait de la carte I. G. N. au 1/25000, 2640 OT Les gorges du Tarn



48. LES VIGNES

Peyre

OUVRAGE FORTIFIE34.03

Vue d'ensemble, prise de l'Est.

Photo J. VALLON
n° 68.48.1467 X

48. LES VIGNES

Peyre

OUVRAGE FORTIFIE

34.03

Elévation Est.

Photo J. VALLON
n° 68.48.1466 X

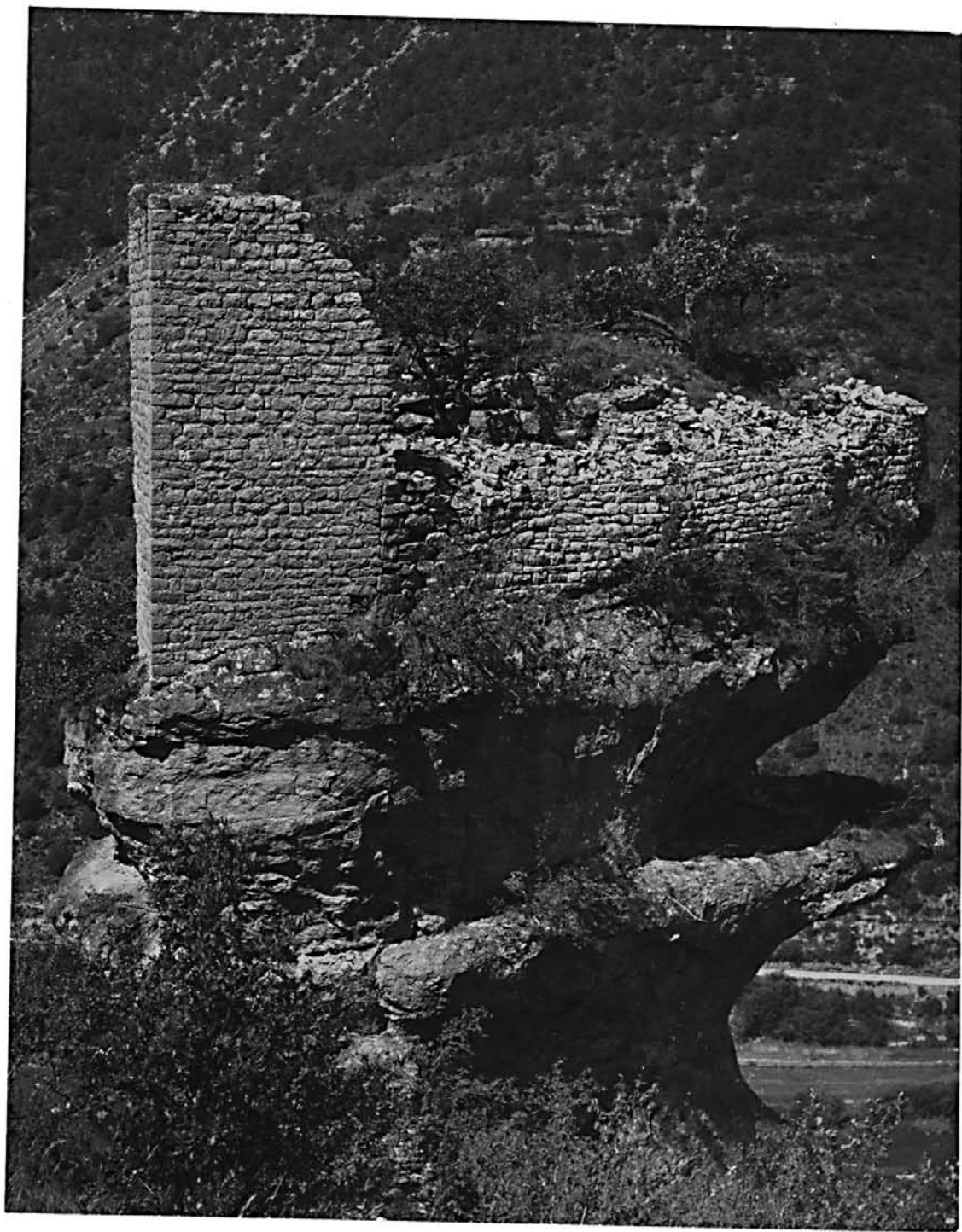

Vue d'ensemble

Ph.Inv.Périn
93 48 0723 X A

