

Localisation : 48
Aire d'étude : Le Massegros
Commune : Les Vignes
Lieu-dit : Blanquefort
Titre courant : **château fort**
Dénomination : château fort

Référence : IA48000339

Cartographie : Lambert3 0671800 3218200

Cadastre : 1936 A2 215

Statut juridique : propriété privée

Protection :

à signaler

Etat de conservation : vestiges

Dossier d'inventaire topographique établi en 1968, 1995 par Grandjouan Marie-Sylvie

(c) Inventaire général, 1968

HISTORIQUE

Datation : 11e siècle (?) . .

Auteur(s) :
maître d'oeuvre inconnu.

Commentaire : Construction probable dans le courant du 11e siècle sur la rive gauche du Tarn, sur les contreforts du causse Méjean. Cet ouvrage à demi troglodytique domine le château de Peyre dont il dépendait peut-être à l'origine. Il fait partie du site inscrit des gorges du Tarn

DESCRIPTION

SITUATION : isolé

MATERIAUX

Gros oeuvre : calcaire; moellon

CHATEAU FORT

Localisation du château fort. Extrait de la carte I. G. N. au 1/25000, 2640 OT Les gorges du Tarn

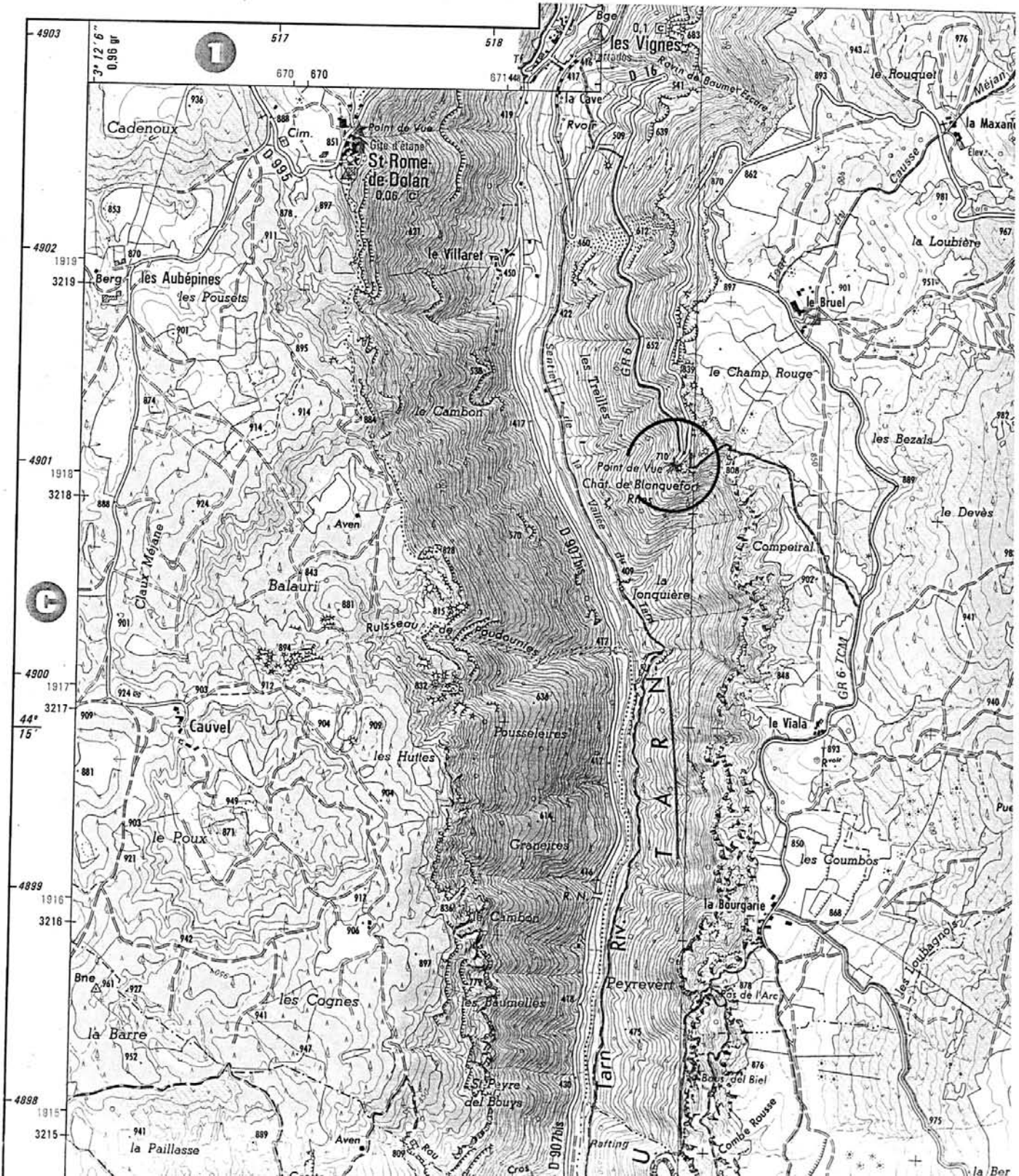

VI 17

48. LES VIGNES Château de Blanquefort

OUVRAGE FORTIFIÉ

34.03

L'abri et les vestiges du mur, vus du Nord.

Photo J. VALLON
n° 68.48.1451 X



VI 18

48. LES VIGNES Château de Blanquefort

OUVRAGE FORTIFIE

34.03

Vue d'ensemble du site, vu du Nord-Est.

Photo J. VALLON
n° 68.48.1446 X

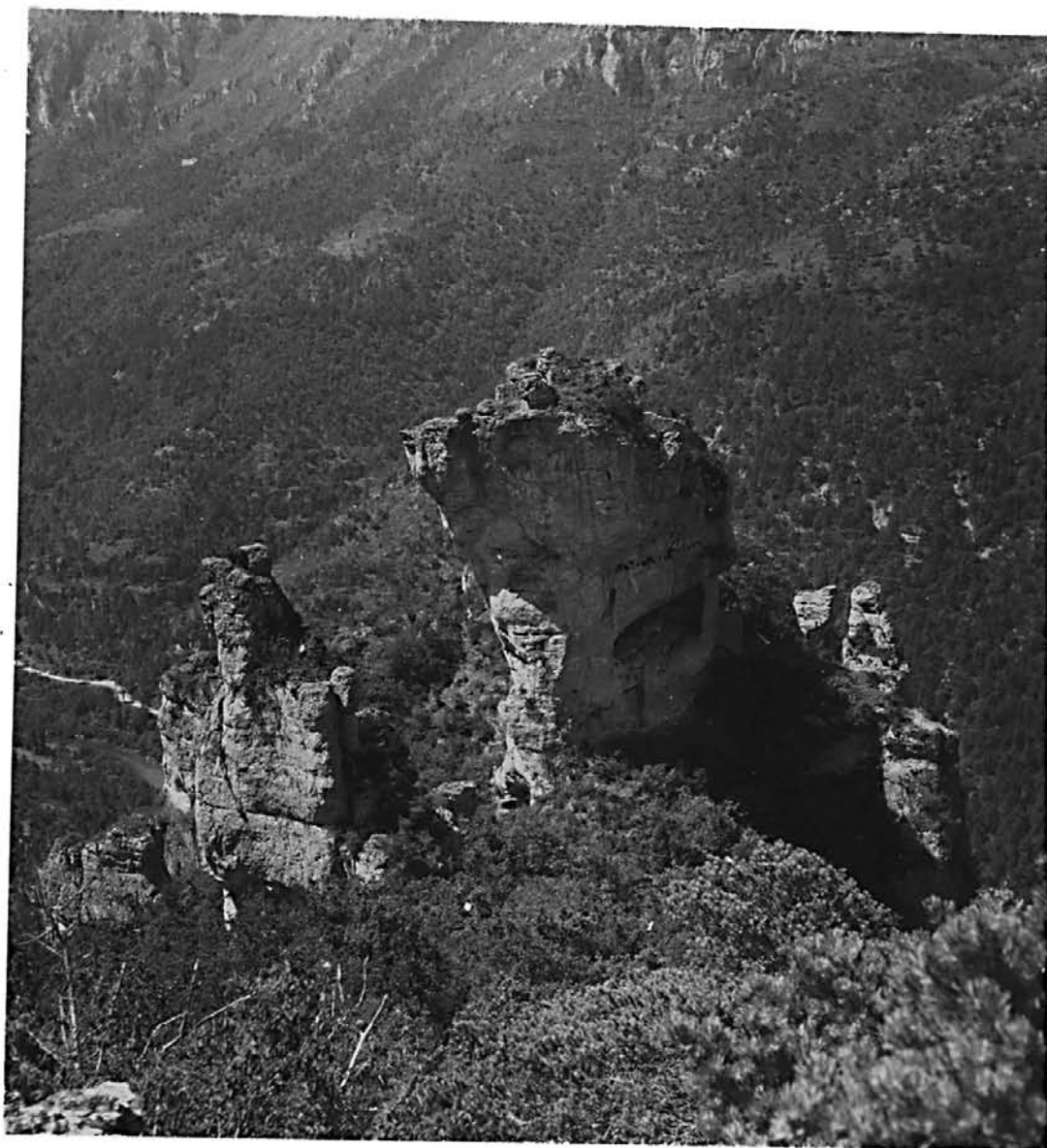

VI 19

48. LES VIGNES Château de Blanquefort

OUVRAGE FORTIFIE

34.03

Elévation Nord.

Photo J. VALLON
n° 68.48.1455 X

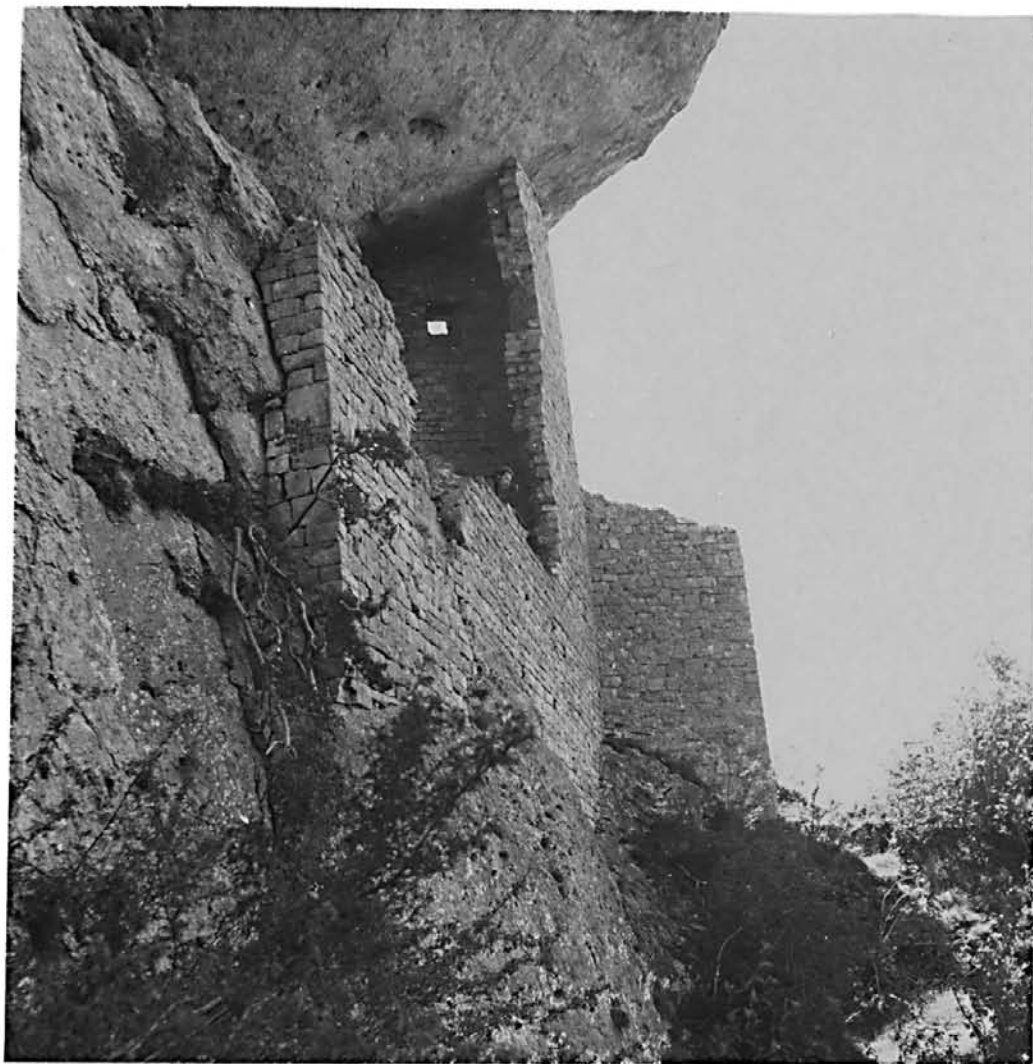

Vue d'ensemble du château de Blanquefort

Phot. Inv. J.-M. Périn 93480721XA

(c) Inventaire général, ADAGP, 1993



Vue d'ensemble

Phot. Inv. J.-M. Périn 93480722XA

(c) Inventaire général, ADAGP, 1993

