

Localisation : 48
Aire d'étude : Le Massegros
Commune : Saint-Rome-de-Dolan
Lieu-dit : Almières
Adresse : 2e ferme
Titre courant : ferme
Dénomination : ferme

Référence : IA48000333

Cartographie : Lambert3 0670800 3221750

Cadastre : 1938 A 189, 190 188 à 191

Statut juridique : propriété privée

Protection :

Etat de conservation : mauvais état

Dossier d'inventaire topographique établi en 1968, 1995 par Grandjouan Marie-Sylvie

(c) Inventaire général, 1968

HISTORIQUE

Datation : 18e siècle. 1756, 1780 (date portée) .

Auteur(s) :
maître d'oeuvre inconnu.

Commentaire : Le logis a sans doute été construit au 18e siècle (si l'on en croit les dates inscrites aux linteaux des fenêtres) en deux étapes : 1756 pour la partie ouest et le porche surélevé , 1780 pour la partie est ; en 1968 une partie des bâtiments d'exploitation était en mauvais état

DESCRIPTION

SITUATION : en écart

PARTIES CONSTITUANTES : cour; aire à battre; grange; étable

MATERIAUX

Gros oeuvre : calcaire; moellon
Couverture : calcaire en couverture

STRUCTURE

Vaisseaux et étages : 1 étage carré; comble à surcroît
Couvrement : voûte en berceau plein-cintre; voûte en berceau brisé

DISTRIBUTION : escalier de distribution extérieur; escalier droit

Localisation	: 48 - Saint-Rome-de-Dolan	Réf. : IA48000333
Lieu-dit	: Almières	
Adresse	: 2e ferme	
Titre courant	: ferme	
Dénomination	: ferme	

COMMENTAIRE DESCRIPTIF

Le bâtiment principal de plan rectangulaire donne sur une cour fermée par un mur de clôture; il abrite le logis construit sur des bergeries voûtées en berceau; le porche surélevé abrite l'entrée de la bergerie au rez-de-chaussée et celle du logis à l'étage; il est voûté en berceau aux deux niveaux; on accède à l'étage du porche par un escalier droit. Au nord du logis, présence d'une aire à battre sur laquelle donnent la grange et le hangar voûté en berceau brisé. Tous les combles sont voûtés en berceau brisé. Le gros oeuvre est constitué de moellons calcaires équarris et assisés

TPOLOGIE : porche surélevé; comble voûté

55

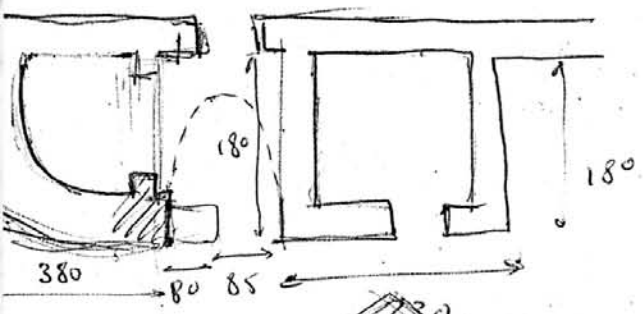

48, SAINT-ROME-DE-DOLAN Almières
 2^{ème} FERME

1- croquis de plan. 2- élévation sud et coupe transversale.
 Extrait du carnet de croquis de R. Domon, 1968 © Inventaire
 Languedoc-Roussillon

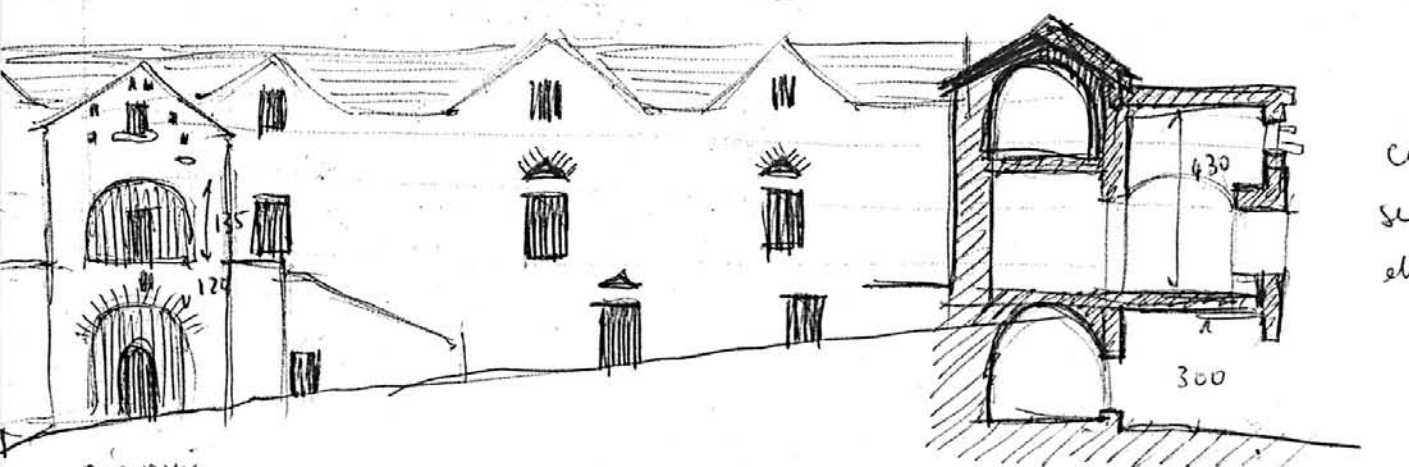
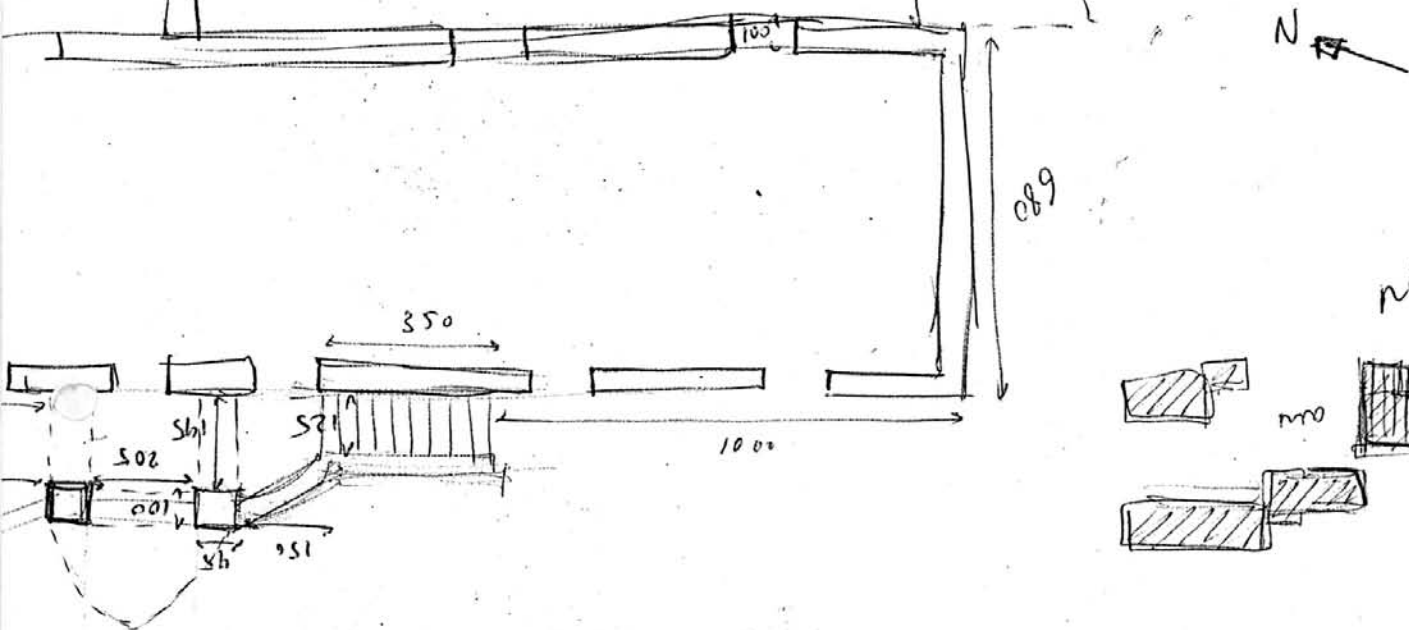
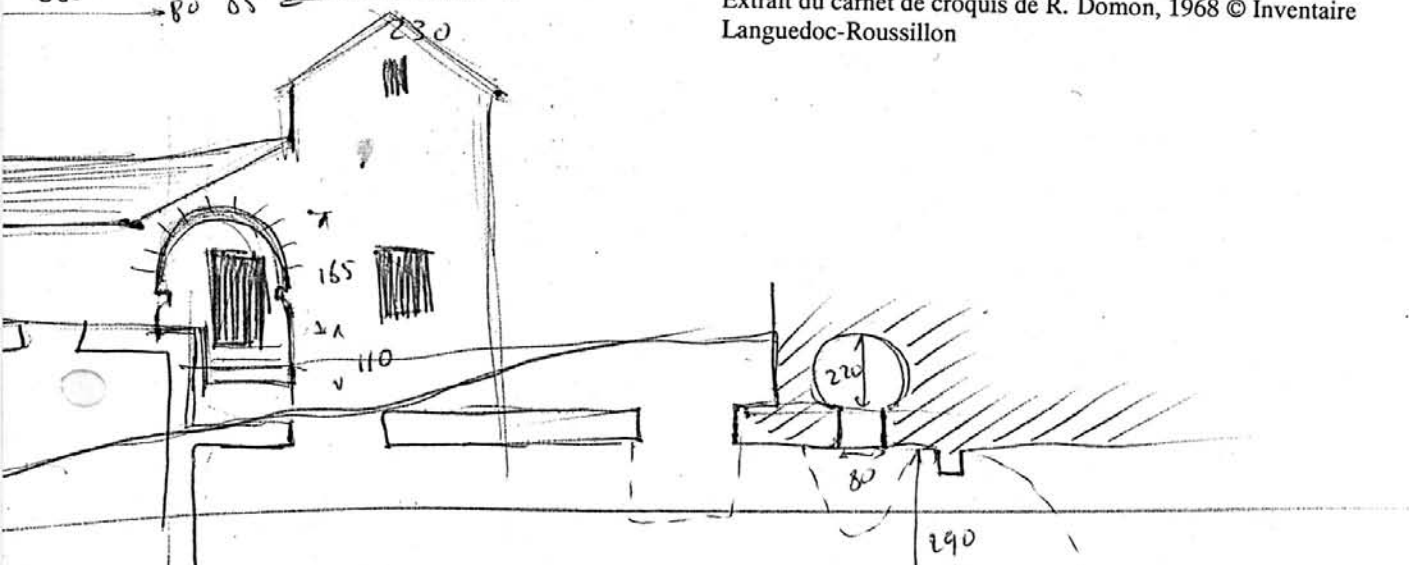

piqueter

coupe
 sur l'eu
 et le p

48. SAINT ROME DE DOLAN. Almières

D.C. HABITAT

35.02

FERME (2)

35.01

Vue d'ensemble de l'élévation Est.

Photo J. VALLON
n° 68.48.1474 X



48. SAINT ROME DE DOLAN. Almières

D.C. HABITAT

35.02

FERME (2)

35.01

Elévation Est : escalier extérieur.

Photo J. VALLON
n° 68.48.1470 X
94 48 85 ZA



48. SAINT ROME DE DOLAN. Almières

D.C. HABITAT

35.02

FERME (2)

35.01

Corps de porche, élévation Est.

Photo J. VALLON
n° 68.48.1475 X



48. SAINT ROME DE DOLAN. Almières

D.C. HABITAT

35.02

FERME (2)

35.01

L'aire à battre, la grange et la remise.

Photo J. VALLON

n° 68.48.1471 X

94 48 086 ZA

