

Localisation : 48 Référence : IA48000330
Aire d'étude : Le Massegros
Commune : Saint-Rome-de-Dolan
Titre courant : **église paroissiale Saint-Romain**
Dénomination : église paroissiale
Vocable : Saint-Romain

Cartographie : Lambert3 0670200 3219620

Cadastre : 1938 B1 34

Statut juridique : propriété de la commune

Protection :

Dossier d'inventaire topographique établi en 1968, 1995 par Grandjouan Marie-Sylvie

(c) Inventaire général, 1968

HISTORIQUE

Datation : 16e siècle (?), 17e siècle (?), 19e siècle. 1877 (porte la date) .

Auteur(s) :
maître d'oeuvre inconnu.

Commentaire : Mentionnée comme prieuré du Rosier au 13e siècle, elle a sans doute été complètement reconstruite au 16e siècle ou au 17e siècle. Le clocher date du 19e siècle. La porte d'entrée est datée 1877

DESCRIPTION

SITUATION : en village

MATERIAUX

Gros oeuvre : calcaire; moellon
Couverture : schiste en couverture

STRUCTURE

Parti de plan : plan allongé
Vaisseaux et étages : 1 vaisseau
Couvrement : voûte en berceau brisé; voûte d'arêtes

COUVERTURE : croupe polygonale; flèche carrée

COMMENTAIRE DESCRIPTIF

Nef voûtée en berceau brisé; choeur voûté d'arêtes et couvert d'une croupe polygonale; clocher hors-oeuvre couvert d'une flèche carrée

48- SAINT-ROME-DE-DOLAN

EGLISE PAROISSIALE Saint-Romain

DOCUMENTATION

1- Sources

A. D. Lozère

H 2 : Daucet, Raymond. **Les églises de Lozère**. Document dactylographié, p. 247

2- Bibliographie

COSTECALDE, Abbé. **Anciennes églises du département de la Lozère antérieures au XVe siècle**. *Chroniques et mélanges de la Société des Lettres*. Mende : 1912, p. 262

FOULQUIER , Abbé. **Notes biographiques sur le clergé desservant les paroisses comprises dans les trois anciens archiprêtrés de Barjac, Javols et Saugues**, p. 695-730

48- SAINT-ROME-DE-DOLAN

EGLISE PAROISSIALE Saint-Romain

Localisation de l'église. Extrait du plan cadastral, 1938 mis à jour en 1974 ; section B1 ;
échelle 1/1000

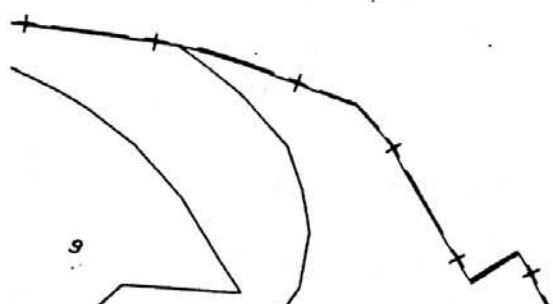
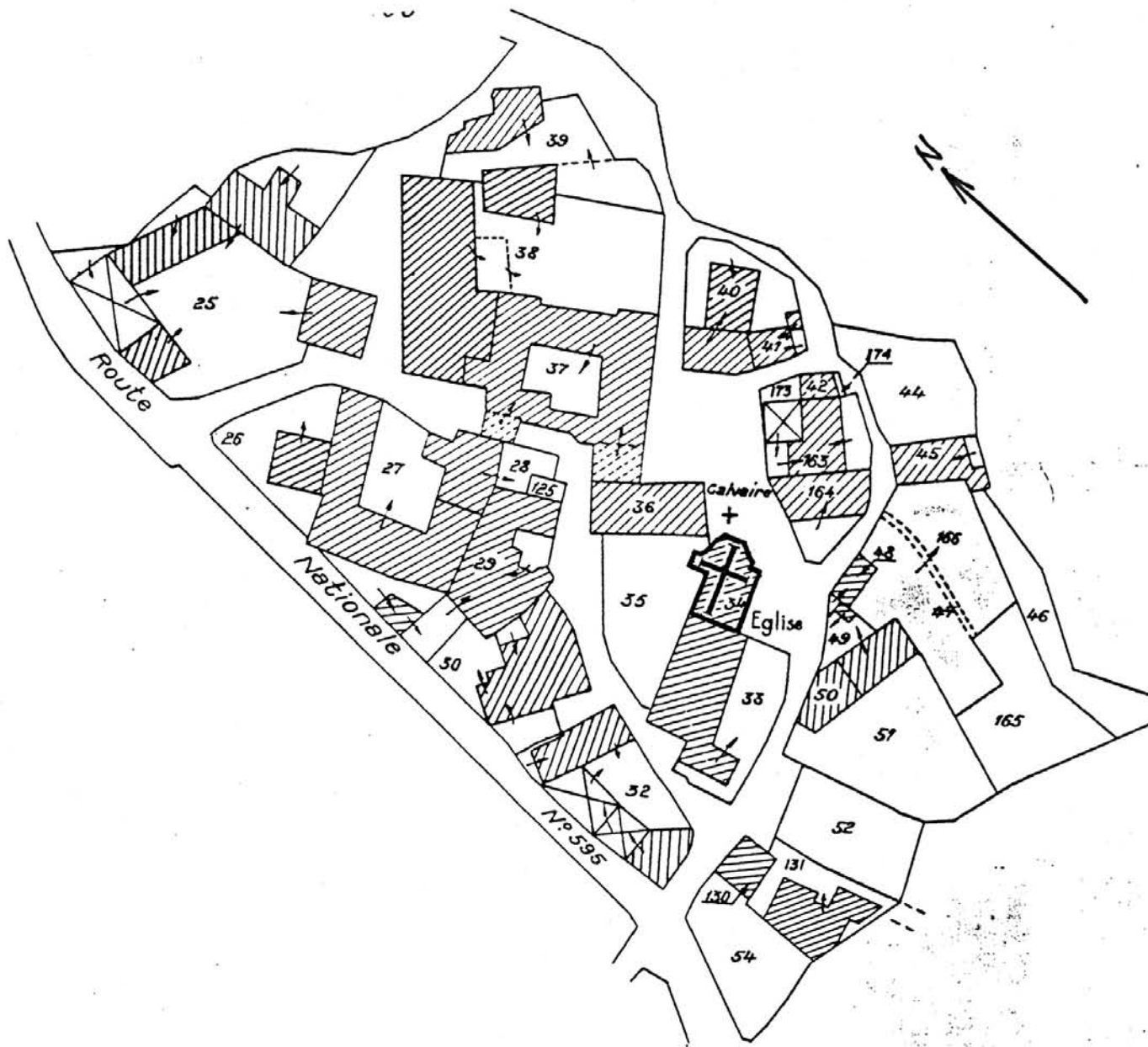

48. SAINT ROME DE DOLAN Au village

EGLISE

33.04

Le clocher et l'abside, vus de l'Est.

Photo J. VALLON
n° 68.48.1495 X

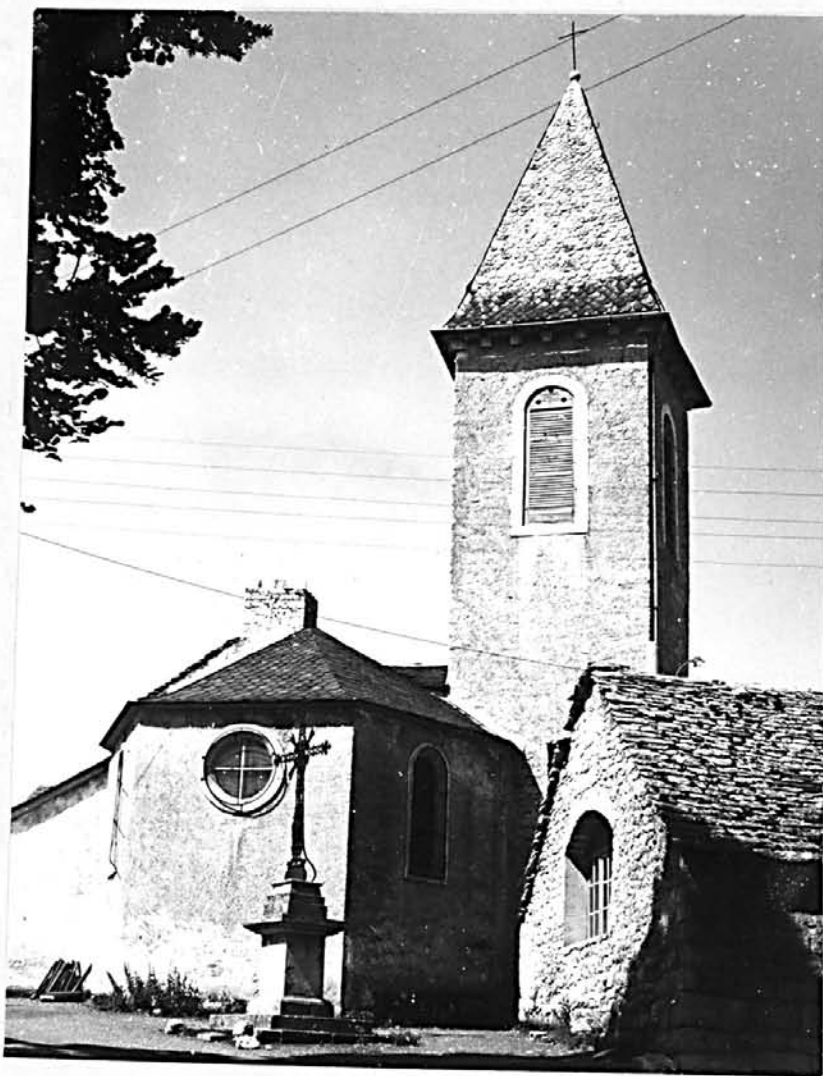

V9
48. SAINT ROME DE DOLAN Au village

EGLISE

33.04

Elévation Sud.

Photo J. VALLON
n° 68.48.1494 X



V 10

48 SAINT ROME DE DOLAN
EGLISE PAROISSIALE SAINT ROMAIN

Vue d'ensemble intérieure, prise d'ouest en est

Ph.Inv.Périn
93 48 0775 X

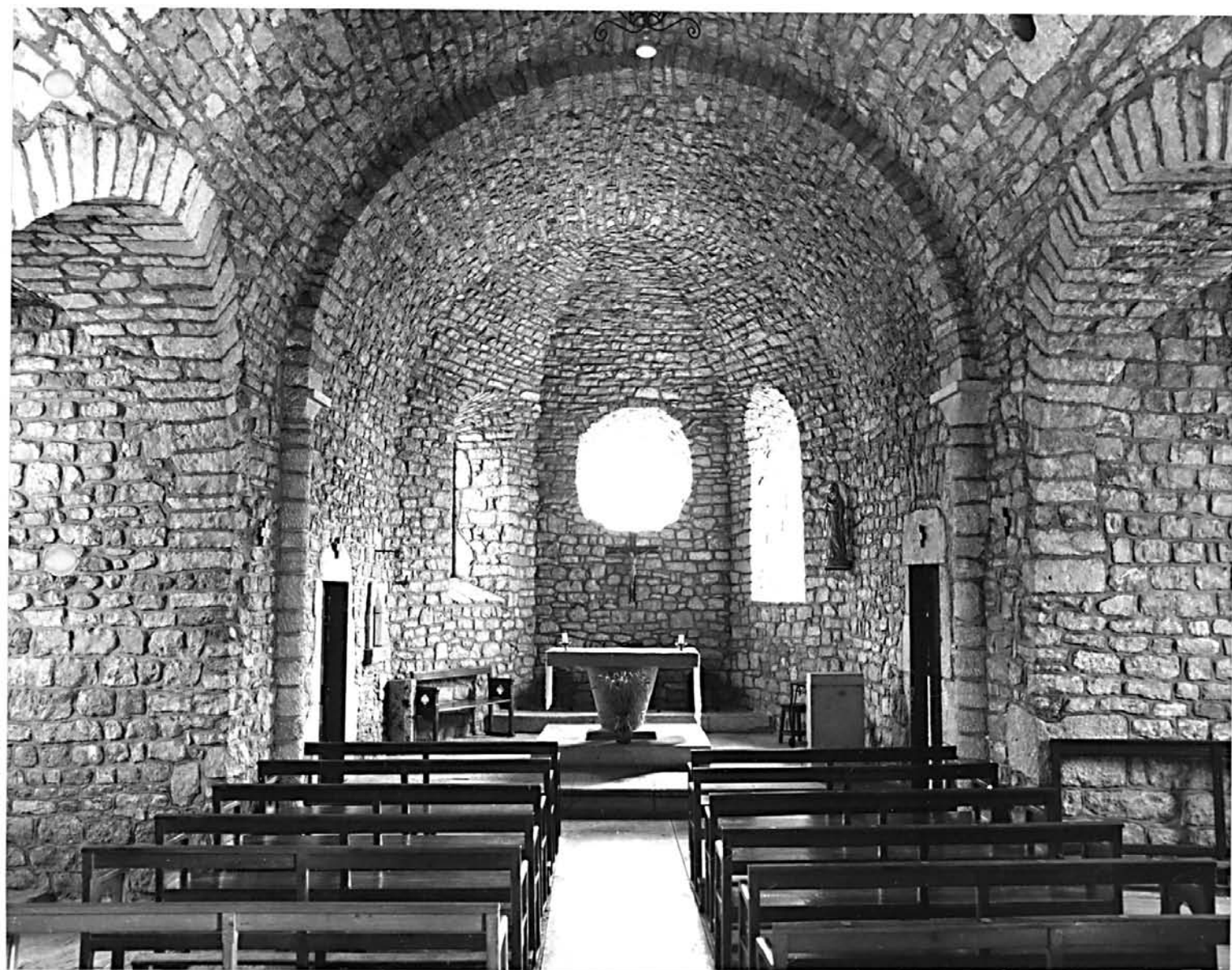

48. SAINT ROME DE DOLAN Au village

EGLISE

33.04

Le choeur.

Photo J. VALLON
n° 68.48.1489 X

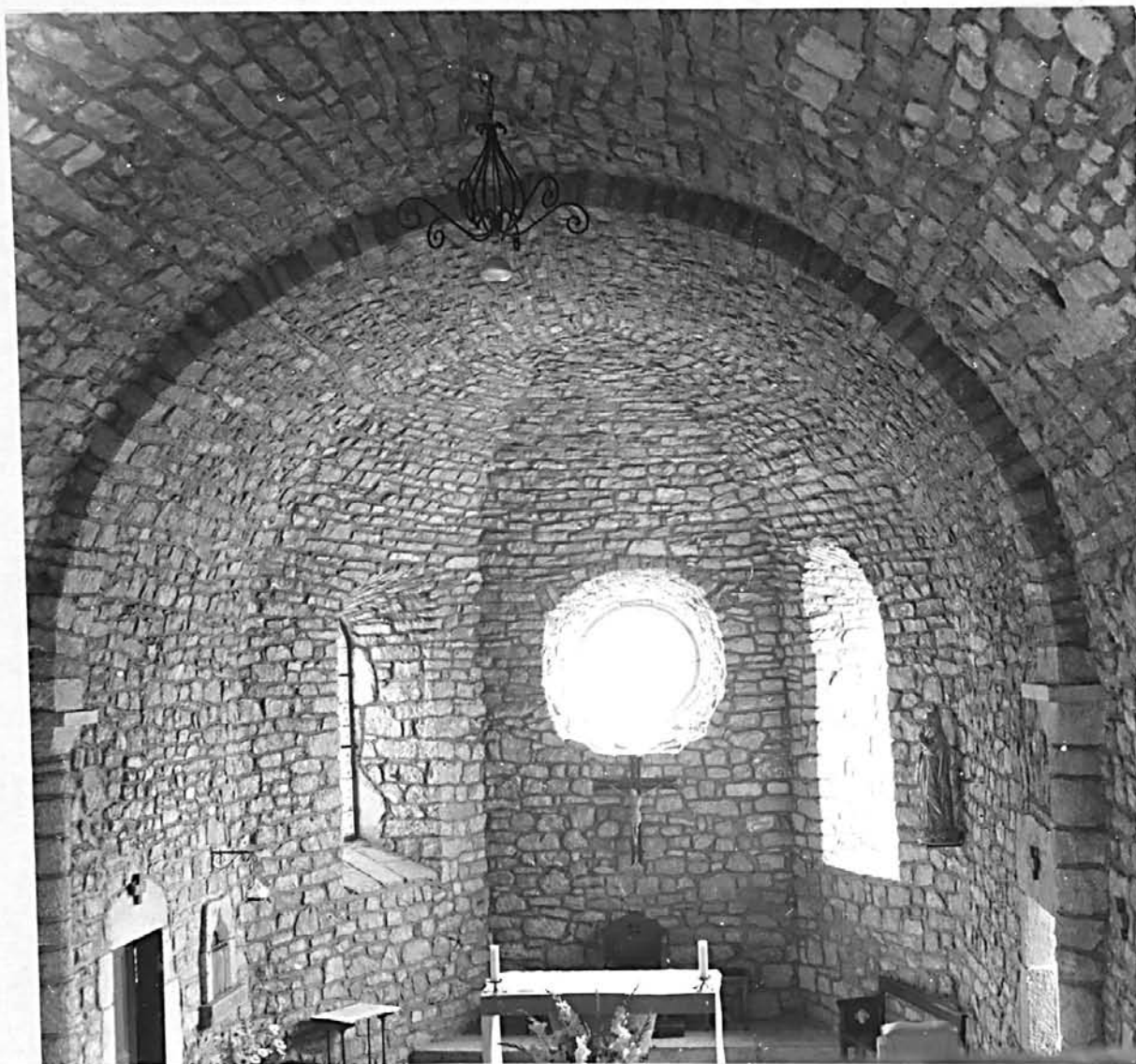

V 12
48. SAINT ROME DE DOLAN Au village

EGLISE

33.04

La nef, vue vers l'Ouest.

Photo J. VALLON
n° 68.48.1493 X

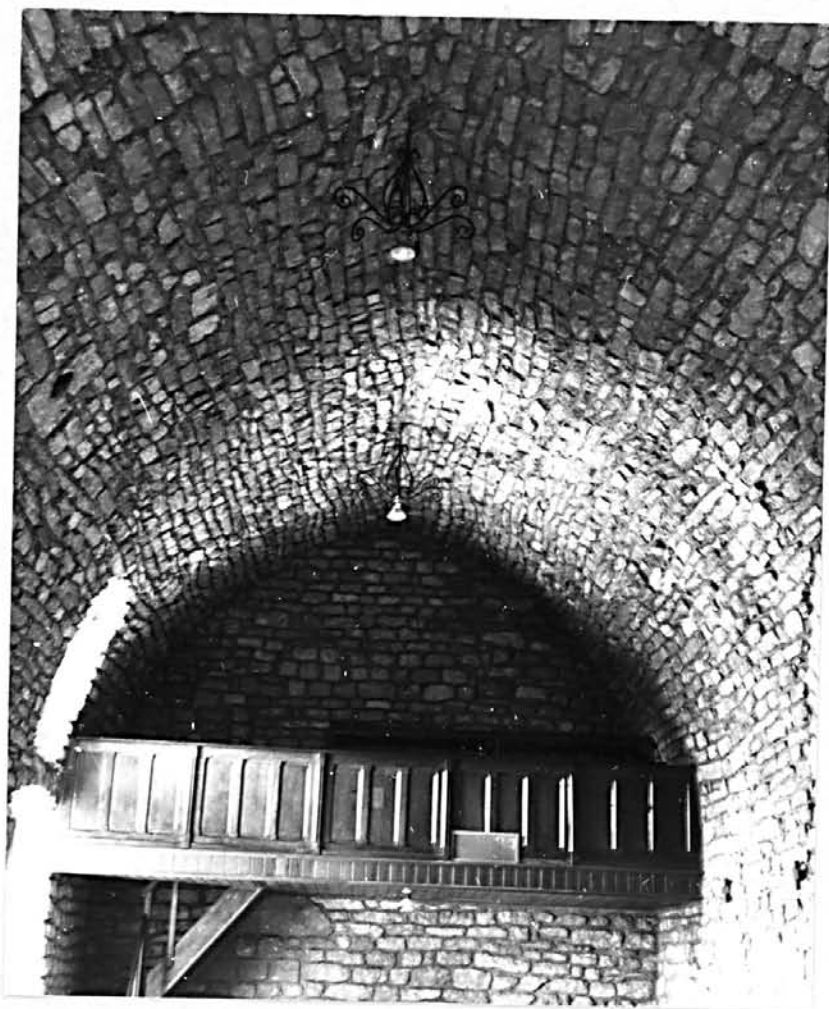

V 13
48. SAINT ROME DE DOLAN Au village

EGLISE

33.04

Entrée de la chapelle latérale Nord.

Photo J. VALLON
n° 68.48.1496 X

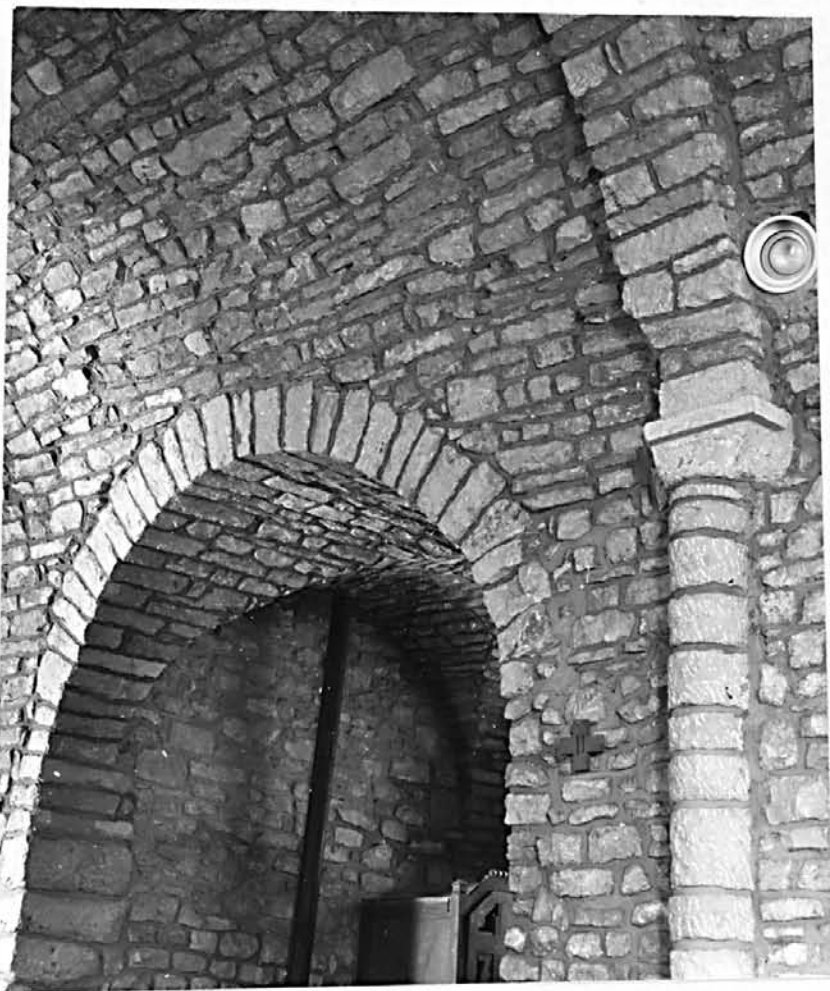

48. SAINT ROME DE DOLAN Au village

EGLISE

33.04

Choeur : le lavabo.

Photo J. VALLON
n° 68.48.1492 X

