

Localisation : 48  
 Aire d'étude : Le Massegros  
 Commune : Le Recoux  
 Lieu-dit : le Tensonnieu  
 Adresse : 1ère ferme  
 Titre courant : **ferme**  
 Dénomination : ferme

Référence : IA48000310

Cartographie : Lambert3 0666072 3225050

Cadastre : 1938 C2 238, 239, 240

Statut juridique : propriété privée

Protection :

Etat de conservation : mauvais état

Dossier d'inventaire topographique établi en 1968, 1995 par Grandjouan Marie-Sylvie

(c) Inventaire général, 1968

## HISTORIQUE

Datation : 1er quart 18e siècle. 1701 (porte la date) .

Auteur(s) :  
 maître d'oeuvre inconnu.

Commentaire : Le corps principal constitué par les trois bâtiments qui entourent la cour a été construit au 18e siècle (1701 date portée sur la porte charretière). A une époque inconnue (19e siècle ?), adjonction d'un nouveau corps de bâtiment abritant des communs au sud; ce dernier a été partiellement détruit après 1968

## DESCRIPTION

SITUATION : en écart

PARTIES CONSTITUANTES : cour

### MATERIAUX

Gros oeuvre : calcaire; moellon  
 Couverture : calcaire en couverture

### STRUCTURE

Vaisseaux et étages : 1 étage carré; étage en surcroît  
 Couvrement : voûte en berceau; voûte d'arêtes

DISTRIBUTION : escalier de distribution extérieur; escalier droit

Localisation : 48 - Le Recoux

Réf. : IA48000310

Lieu-dit : le Tensonnieu

Adresse : 1ère ferme

Titre courant : ferme

Dénomination : ferme

---

**COMMENTAIRE DESCRIPTIF**

Le bâtiment principal est constitué de trois corps de bâtiment construits autour d'une petite cour fermée sur le troisième côté par un haut mur percé d'une porte charretière couverte d'un gros linteau en arc en anse de panier; le mur et la porte sont abrités par un chaperon. Une galerie haute voûtée de voûtes d'arêtes relie les corps de bâtiment nord et sud; tous les corps de bâtiment de la ferme sont composés d'un rez-de-chaussée voûté en berceau, d'un étage carré, et d'un comble voûté en berceau brisé

TYPOLOGIE : galerie haute; comble voûté

48- LE RECOUX Le Tensonnieu

1<sup>ère</sup> FERME

Extrait du plan cadastral de 1938, mis à jour pour 1974 ; section C2 ; échelle de 1/1000,

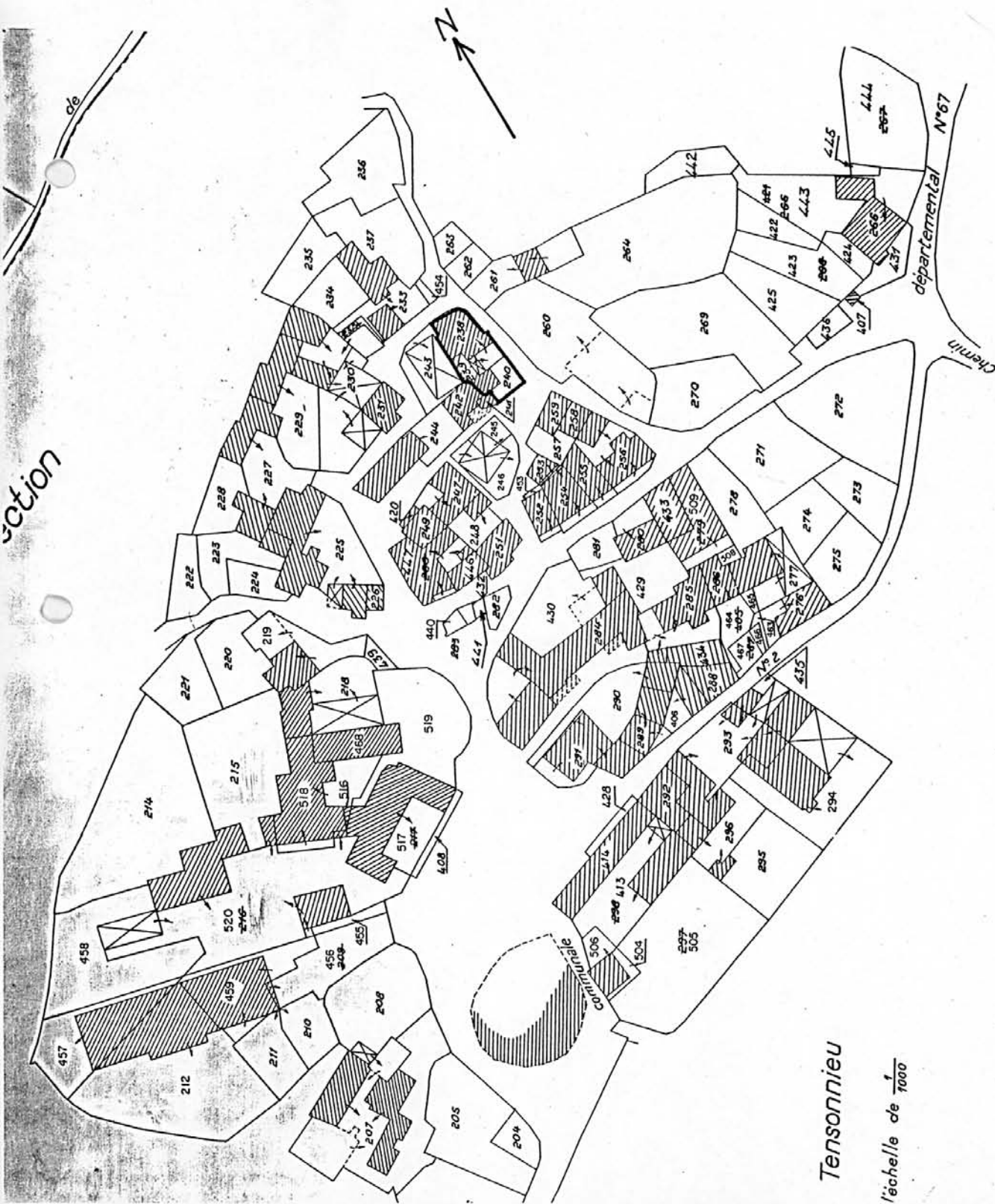

CENTRE DES SERVICES PUBLICS  
 Cite Administrative  
 48000 LE RECOUX  
 Téléphone : 06.66.36.70

COMMUNE DU RECOUX - Section C. feuille N°2 - Echelle 1/1000

48- LE RECOUX

Le Tensonnieu

1<sup>ère</sup> FERME

---

Plan de situation (R. Domon 1968 © Inventaire Languedoc-Roussillon)

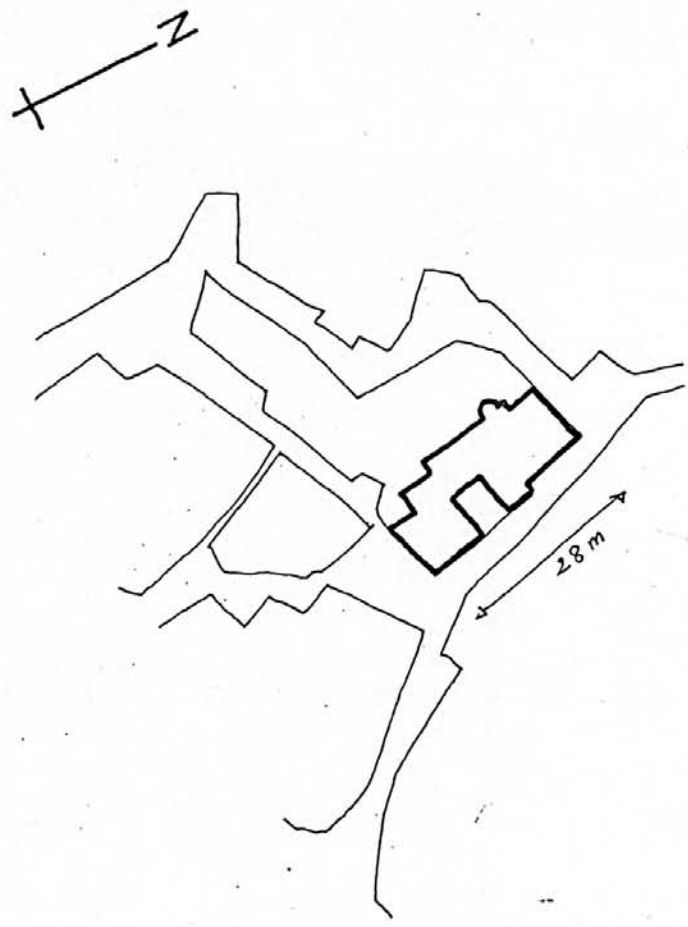

PLAN DE SITUATION

48- LE RECOUX

Le Tensonnieu

1<sup>ère</sup> FERME

Croquis de plan au premier étage (R. Domon 1968 © Inventaire Languedoc-Roussillon)

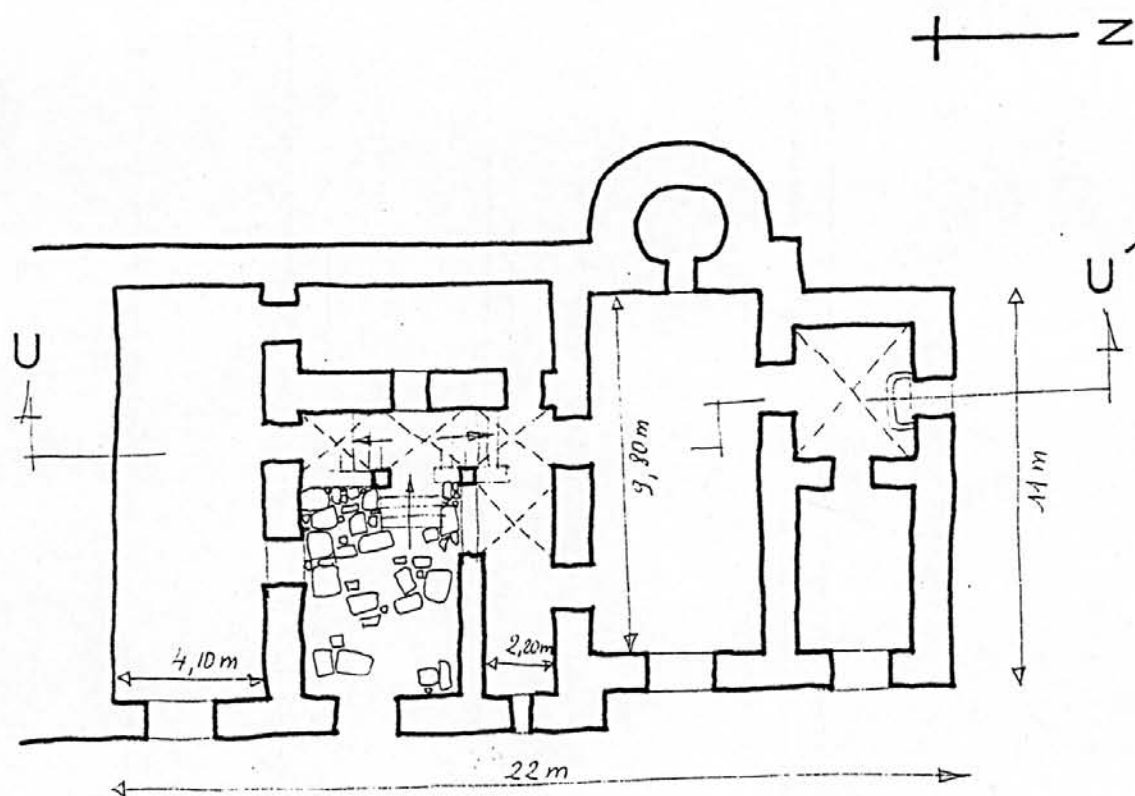

PLAN DU PREMIER ETAGE

48- LE RECOUX

Le Tensonnieu

1<sup>ère</sup> FERME

Coupe UU'. (R. Domon 1968 © Inventaire Languedoc-Roussillon)

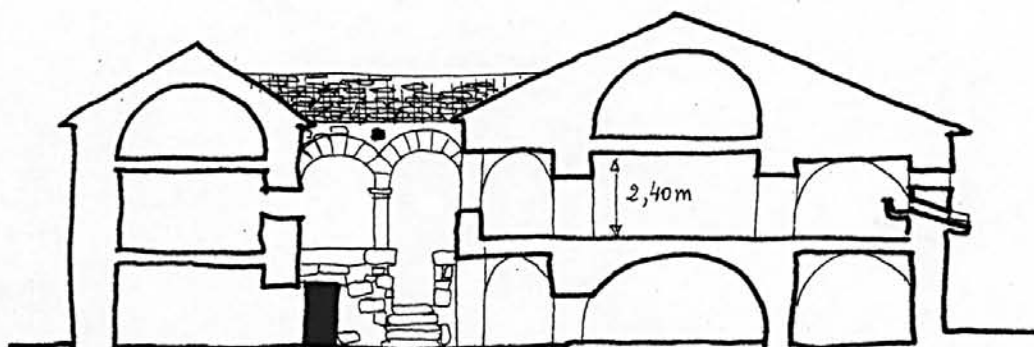

COUPE UU'

---

48. LE RECOUX

Le Tensonnieu

FERME (1)

35.01

---

Elévations Est, vue d'ensemble.

Photo J. VALLON  
n° 68.48.1371 X





---

48. LE RECOUX

Le Tensonnieu

FERME (1)

35.01

---

Corps de bâtiment Sud, élévations Sud et Est.

Photo J. VALLON  
n° 68.48.1375 X

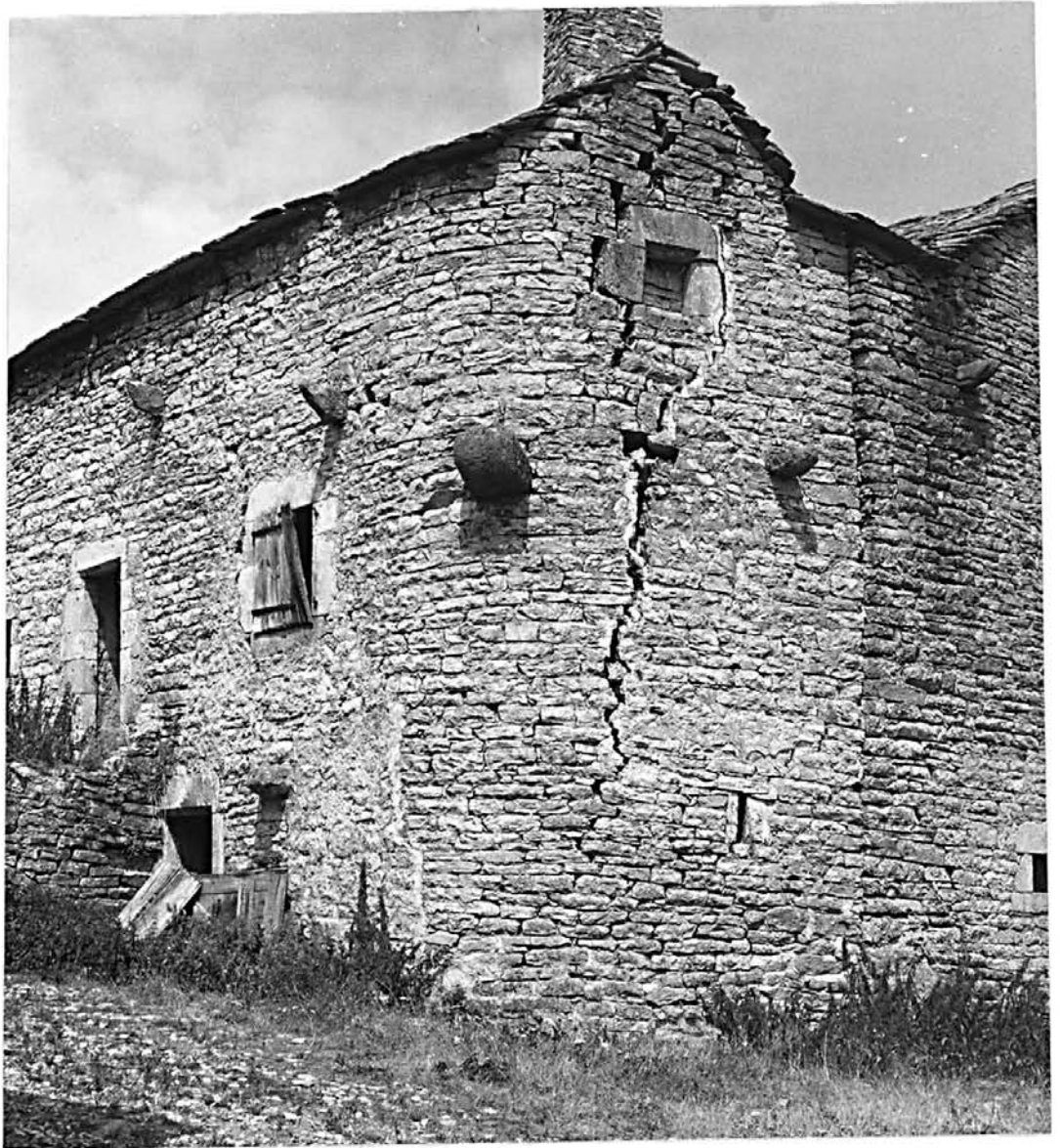



---

48. LE RECOUX

Le Tensonnieu

FERME (1)

35.01

---

Elévation Est du corps de bâtiment Nord.

Photo J. VALLON  
n° 68.48.1383 X



---

48. LE RECOUX

Le Tensonnieu

FERME (1)

35.01

---

Corps de bâtiment Nord, détail de la galerie.

Photo J. VALLON  
n° 68.48.1376 X



48. LE RECOUX

Le Tensonnieu



FERME (1)

35.01

Elévation Est du corps de bâtiment Sud et le mur de clôture de la cour.

Photo J. VALLON  
n° 68.48.1384 X



---

48. LE RECOUX

Le Tensonnieu

FERME (1)

35.01

---

Corps de bâtiment Ouest, la galerie vue vers le Sud.

Photo J. VALLON  
n° 68.48.1377 X



---

48. LE RECOUX

Le Tensonnieu

FERME (1)

35.01

---

Corps de bâtiment Ouest, élévation sur cour; détail de la galerie.

Photo J. VALLON  
n° 68.48.1382 X





---

48. LE RECOUX

Le Tensonnieu

FERME (1)

35.01

---

La galerie, détail du pilier d'angle Nord-Ouest.

Photo J. VALLON  
n° 68.48.1374 X

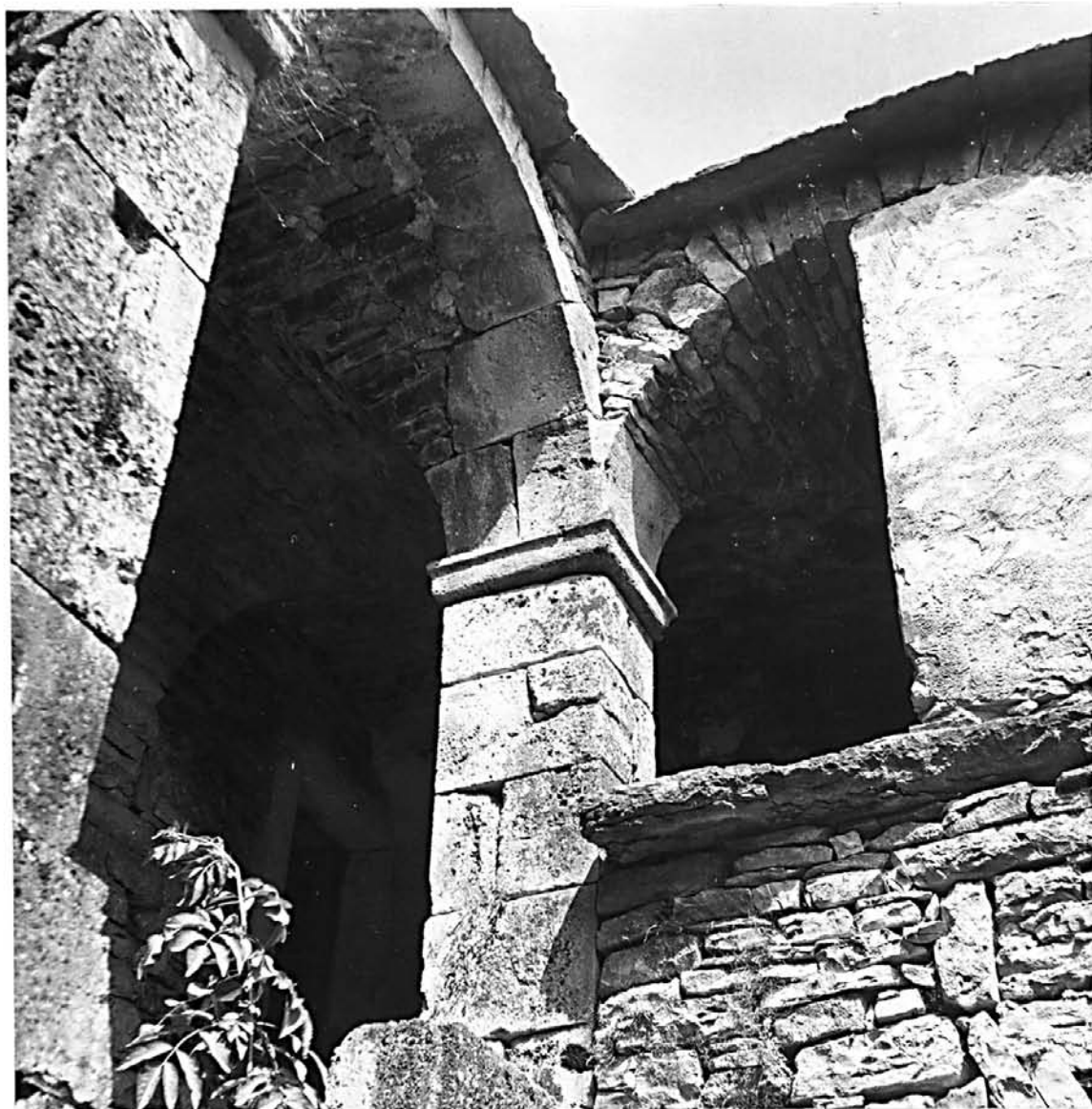

---

48. LE RECOUX

Le Tensonnieu



FERME (1)

35.01

---

Corps de bâtiment Ouest, détail de la galerie.

Photo J. VALLON  
n° 68.48.1379 X

