

Localisation : 48 Référence : IA48000307  
 Aire d'étude : Le Massegros  
 Commune : Le Recoux  
 Titre courant : **église paroissiale Notre-Dame-du-Rosaire**  
 Dénomination : église paroissiale  
 Vocable : Notre-Dame-du-Rosaire

Cartographie : Lambert3 0664650 3226650

Cadastre : 1938 D 321, 322

Statut juridique : propriété publique

Protection :

Dossier d'inventaire topographique établi en 1968, 1995 par Grandjouan Marie-Sylvie

(c) Inventaire général, 1968

**HISTORIQUE**

Datation : 13e siècle (?), 14e siècle (?), 17e siècle (?), 19e siècle. 1841 (porte la date) .

Auteur(s) :  
maître d'oeuvre inconnu.

Commentaire : D'après Daucet l'église aurait été la chapelle d'un château seigneurial mentionné au début du 13e siècle. Cependant ce château a complètement disparu et son emplacement n'est pas localisé (Jean Arnal, 1982). Le chœur, l'abside et la nef pourraient dater du début du 13e siècle ; adjonction de chapelles latérales à une époque inconnue (14e ou 15e siècle ?). Au 19e siècle la porte est refaite (1841) et le clocher reconstruit; Le cimetière est entouré d'un mur dont la porte d'entrée pourrait dater du 17e siècle (présence d'une niche en tabernacle)

**DESCRIPTION**

SITUATION : en village

PARTIES CONSTITUANTES : cimetière

**MATERIAUX**

Gros oeuvre : calcaire; moellon; enduit partiel  
Couverture : calcaire en couverture; ardoise

**STRUCTURE**

Parti de plan : plan allongé  
Vaisseaux et étages : 1 vaisseau  
Couvrement : voûte en berceau plein-cintre; cul-de-four

COUVERTURE : flèche carrée

DECOR

Localisation : 48 - Le Recoux Réf. : IA48000307  
Titre courant : église paroissiale Notre-Dame-du-Rosaire  
Dénomination : église paroissiale

---

Technique : sculpture

**COMMENTAIRE DESCRIPTIF**

Nef à un vaisseau voûté en berceau plein-cintre; une travée de chœur plus étroite, voûtée en berceau précède une abside polygonale voûtée en cul-de-four avec une arcature formée d'arcs en plein-cintre retombant sur des chapiteaux sculptés de feuilles plates. Le clocher couvert d'une flèche carrée a été construit sur l'abside. Entrée sous un porche accolé au mur sud de l'édifice

TYPOLOGIE : entrée latérale au sud

## 48- LE RECOUX

EGLISE PAROISSIALE Notre-Dame-du Rosaire

---

DOCUMENTATIONSources

A. D. Lozère

G 719 Procès verbaux de visite des églises de l'archiprêtré de Barjac

G 635, 643, 1978

H 2 : Daucet, Raymond. **Les églises de Lozère**. Document dactylographié, p. 186Bibliographie**BALMELLE, Marius. Répertoire archéologique de la Lozère, période Wisigothique, carolingienne et romane. p. 55****BARBOT, Jules. Notes sur les églises et châteaux dépendant du domaine de l'Evêché de Mende au XVIIIe siècle. Chroniques et mélanges de la Société des Lettres . Mende : 1908, p. 164****COSTECALDE, Abbé. Anciennes églises du département de la Lozère antérieures au XVe siècle. Chroniques et mélanges de la Société des Lettres. Mende : 1912, p. 251****FOULQUIER. Notes biographiques sur le clergé desservant des paroisses comprises dans les trois anciens archiprêtrés de Barjac, Javols et Saugues. tome 1, p. 486 - 492**

48- LE RECOUX

EGLISE PAROISSIALE Notre-Dame-du Rosaire

Localisation de l'église. Extrait du plan cadastral de 1938, mis à jour pour 1974 ; section D ;  
échelle de 1/1000, réduite

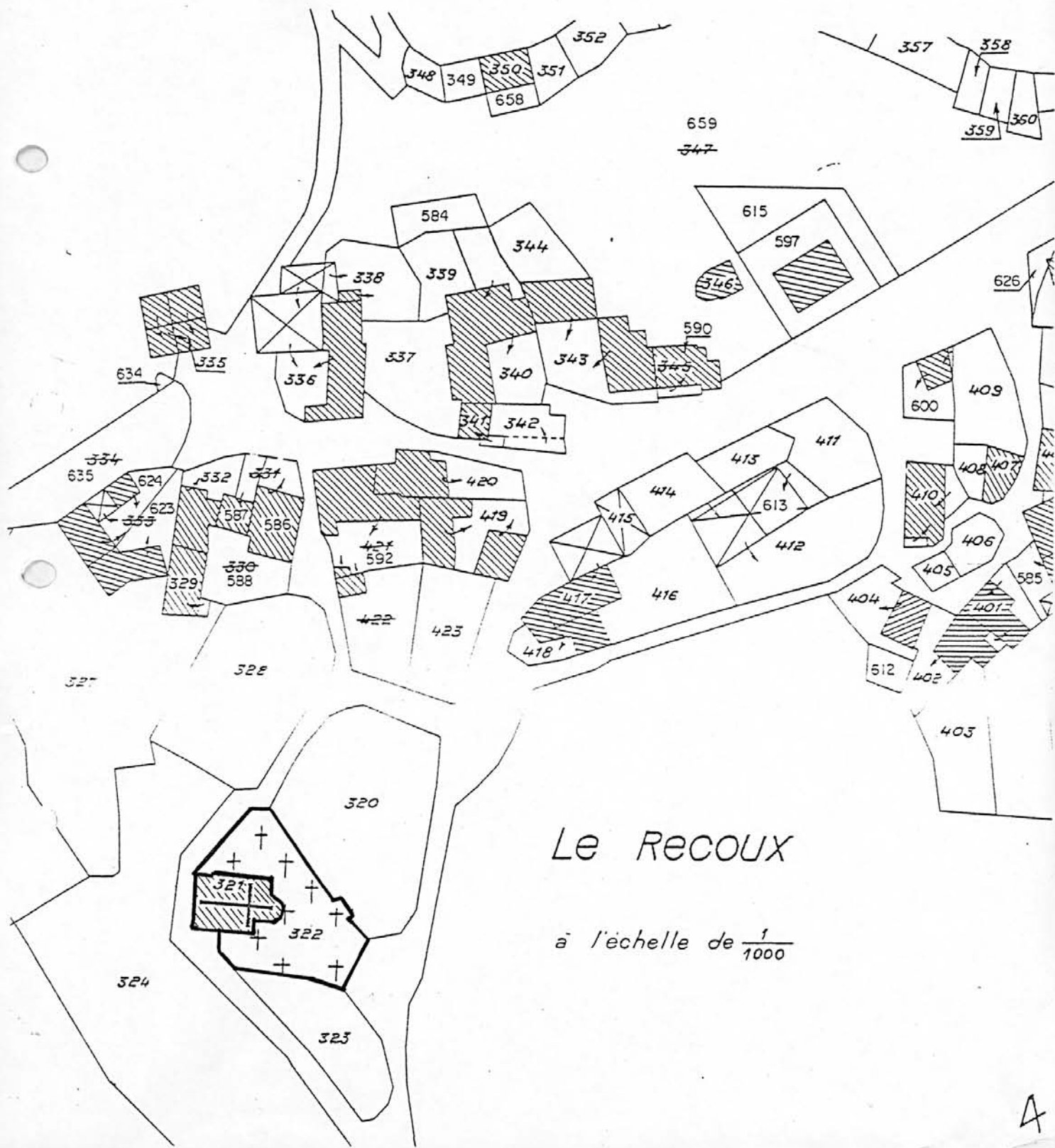

## 48- LE RECOUX

EGLISE PAROISSIALE Notre-Dame-du Rosaire

Plan (C. Strouk et G. Pédoussaud, 1968 © Inventaire Languedoc-Roussillon)

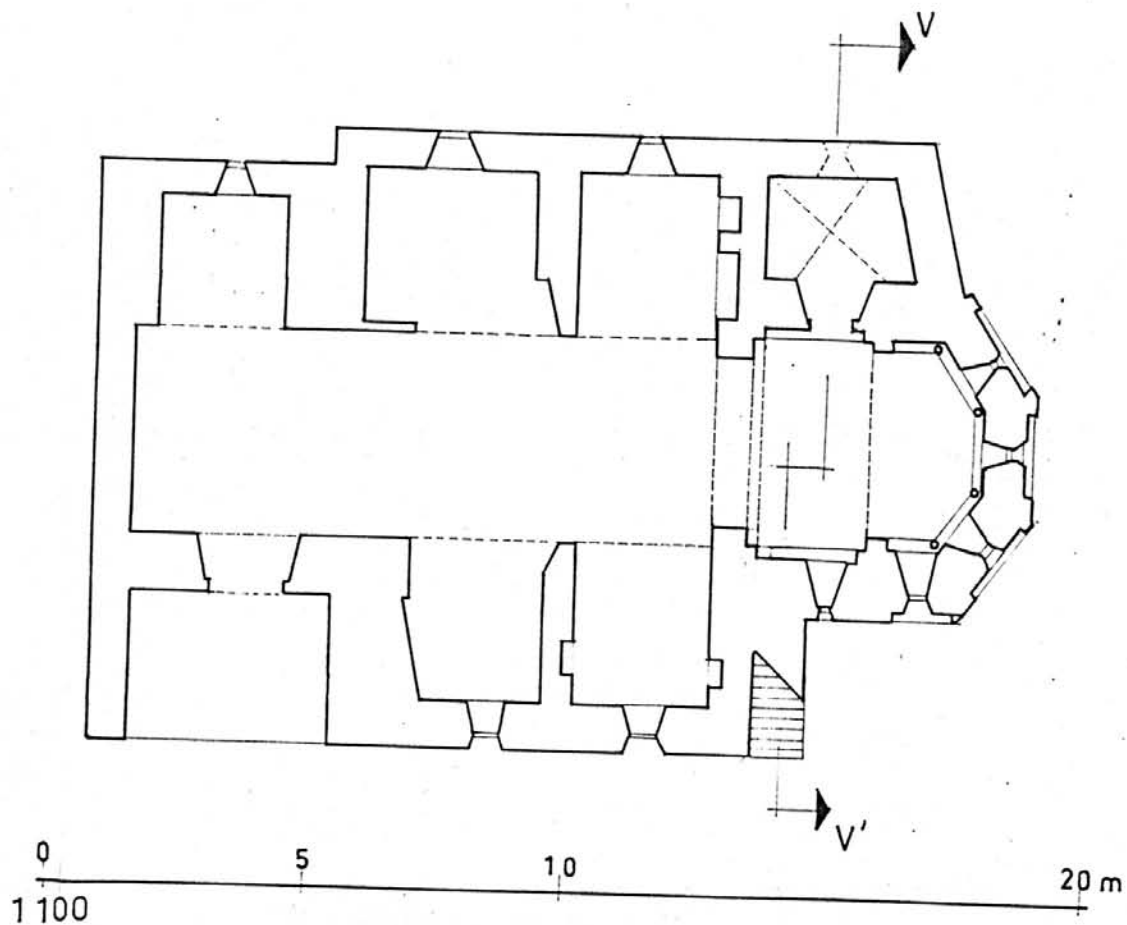

PLAN

## 48- LE RECOUX

EGLISE PAROISSIALE Notre-Dame-du Rosaire

Coupe AA' (C. Strouk et G. Pédoussaud, 1968 © Inventaire Languedoc-Roussillon)

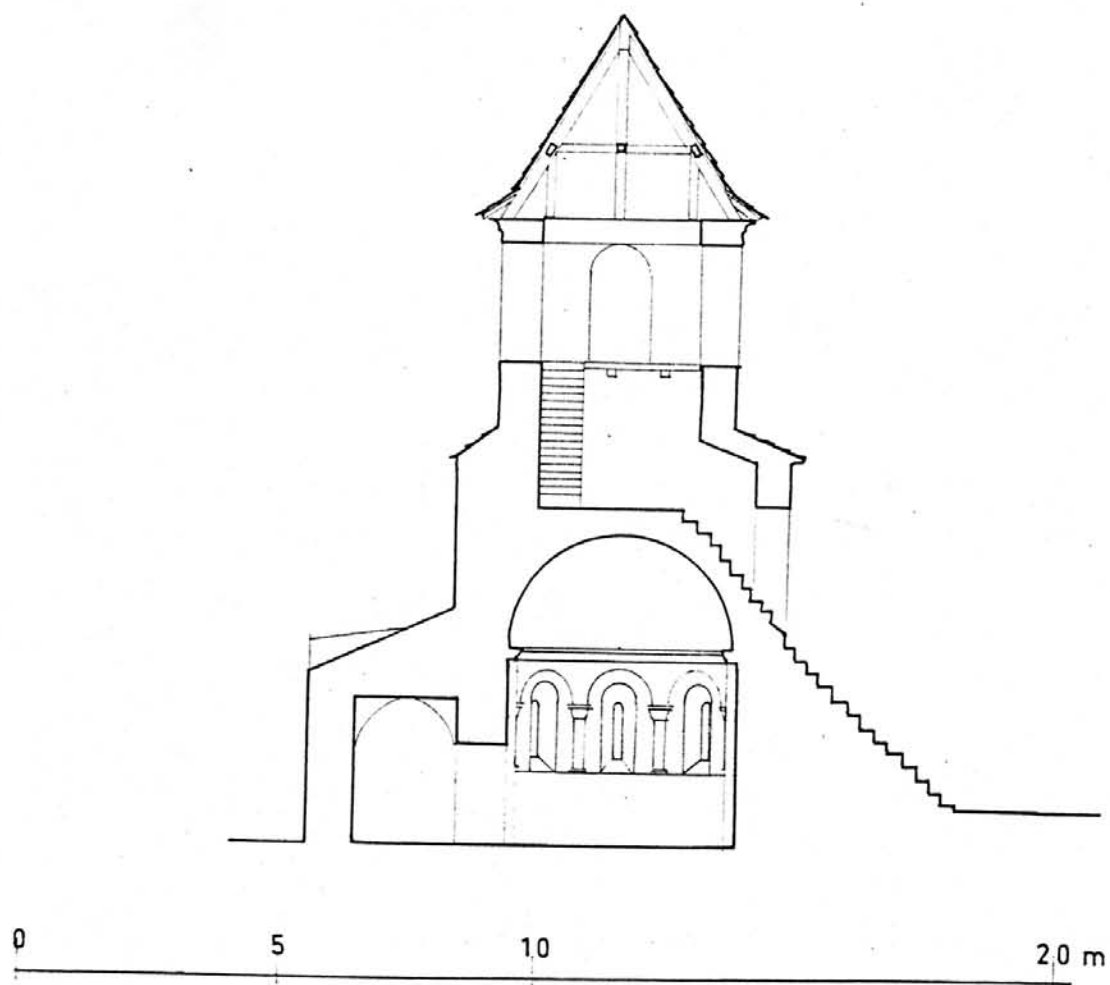

COUPE AA'

---

48. LE RECOUX      Au village

EGLISE paroissiale Notre-Dame du Rosaire

33.04

---

Vue d'ensemble prise du Sud-Ouest.

Photo J. VALLON  
n° 68.48.1317 X



---

48. LE RECOUX      Au village

EGLISE paroissiale Notre-Dame du Rosaire

33.04

---

Porche d'entrée.

Photo J. VALLON  
n° 68.48.1312 X





---

48. LE RECOUX      Au village

EGLISE paroissiale Notre-Dame du Rosaire

33.04

---

Porte d'entrée sous le porche.

Photo J. VALLON  
n° 68.48.1309 X



---

48. LE RECOUX      Au village

EGLISE paroissiale Notre-Dame du Rosaire

33.04

---

Vue d'ensemble de l'abside et du clocher.

Photo J. VALLON  
n° 68.48.1304 X



---

48. LE RECOUX      Au village

EGLISE paroissiale Notre-Dame du Rosaire

33.04

---

Vue d'ensemble prise du Sud-Est.

Photo J. VALLON  
n° 68.48.1305 X



---

48. LE RECOUX      Au village

EGLISE paroissiale Notre Dame du Rosaire

33.04

---

Le chœur.

Photo J. VALLON  
n° 68.48.1329 X



---

48. LE RECOUX      Au village

EGLISE paroissiale Notre-Dame du Rosaire

33.04

---

La nef, vue vers l'entrée.

Photo J. VALLON  
n° 68.48.1326 X

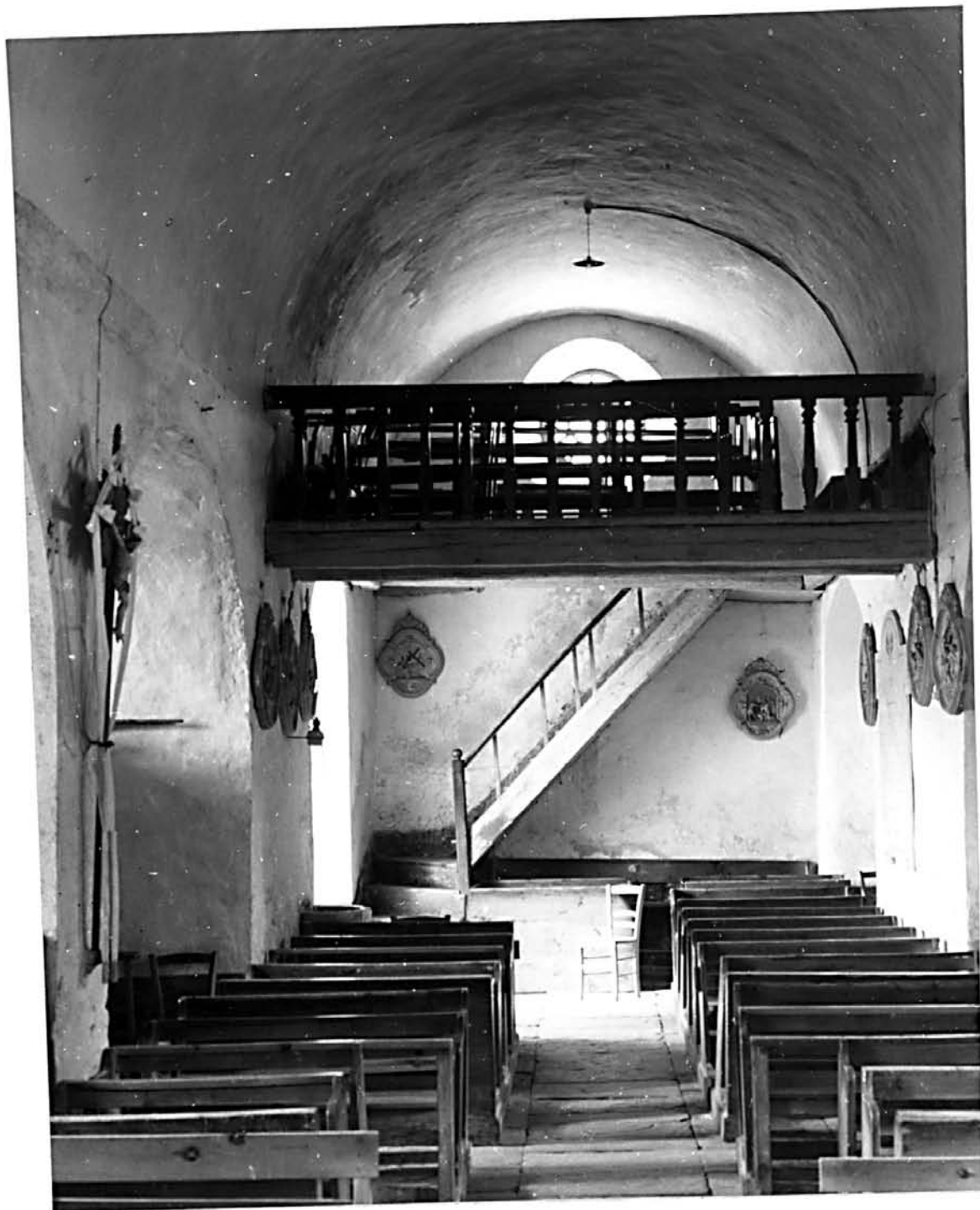

---

48. LE RECOUX      Au village

EGLISE paroissiale Notre-Dame du Rosaire

33.04

---

Choeur, détail d'un chapiteau.

Photo J. VALLON  
n° 68.48.1322 X

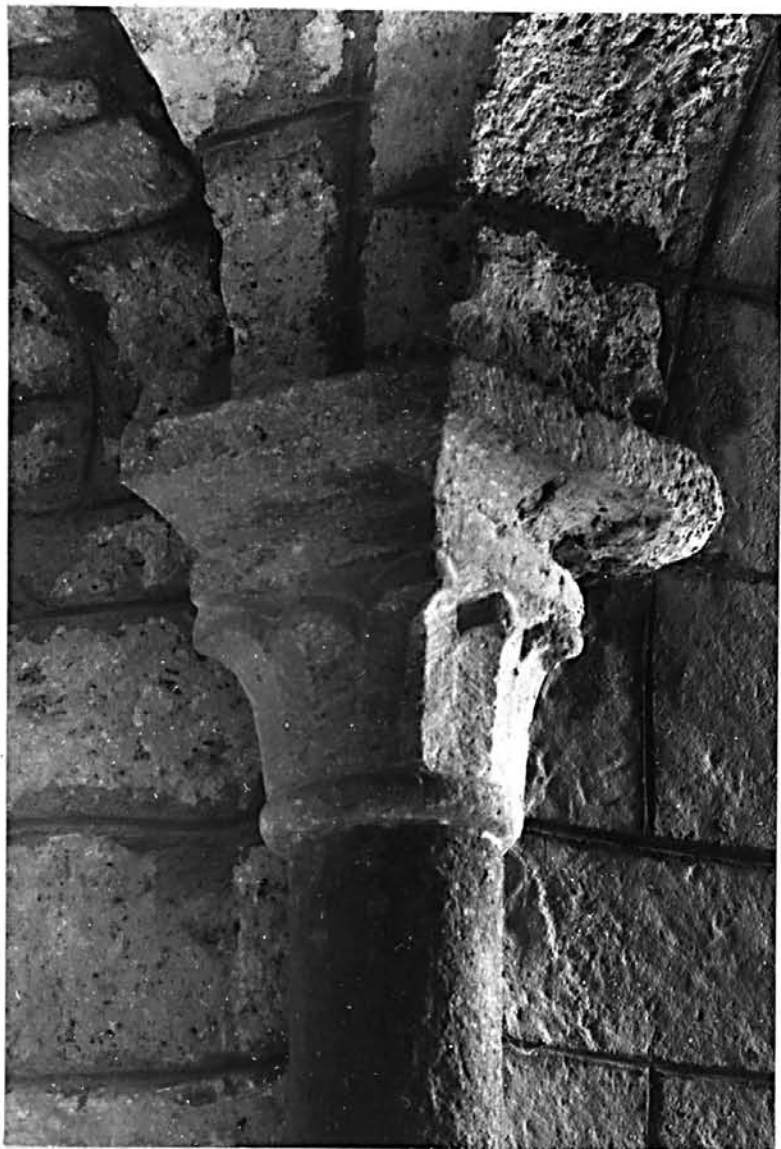

---

48. LE RECOUX            Au village

EGLISE paroissiale Notre-Dame du Rosaire

33.04

---

Choeur, détail d'un chapiteau.

Photo J. VALLON  
n° 68.48.1321 X



48- LE RECOUX

EGLISE PAROISSIALE Notre-Dame-du-Rosaire

---

Porte principale du cimetière, détail de la niche.

Ph. Inv. J. Vallon  
68 48 1314 X





48- LE RECOUX

EGLISE PAROISSIALE Notre-Dame-du-Rosaire

---

Porte latérale du cimetière datée 1713

Ph. Inv. J. Vallon  
68 48 1316 X

