

Localisation : 48 Référence : IA48000283  
Aire d'étude : La Canourgue  
Commune : La Canourgue (anciennement commune de : Auxillac;commune rattachée à : La Canourgue)  
Lieu-dit : La Canourgue ;Auxillac;Marijoulet  
Titre courant : **four à pain**  
Dénomination : four à pain

---

Cartographie : Lambert3 0672550 3240700

Cadastre : 1935 011 D 11

Statut juridique : propriété de la commune (?)

Protection :

Dossier d'inventaire topographique établi en 1968, 1994 par Grandjouan Marie-Sylvie

(c) Inventaire général, 1968

---

## HISTORIQUE

Datation : 19e siècle (?) . .

Auteur(s) :  
maître d'oeuvre inconnu.

## DESCRIPTION

SITUATION : en écart

### MATERIAUX

Gros oeuvre : calcaire; moellon  
Couverture : calcaire en couverture

### STRUCTURE

Couvrement : voûte en berceau brisé

COUVERTURE : croupe ronde

48- AUXILLAC (commune rattachée à LA CANOURGUE) Marijoulet  
Four à pain

---

I Plan de situation. Croquis (R. Domon 1968 © Inventaire Languedoc-Roussillon)

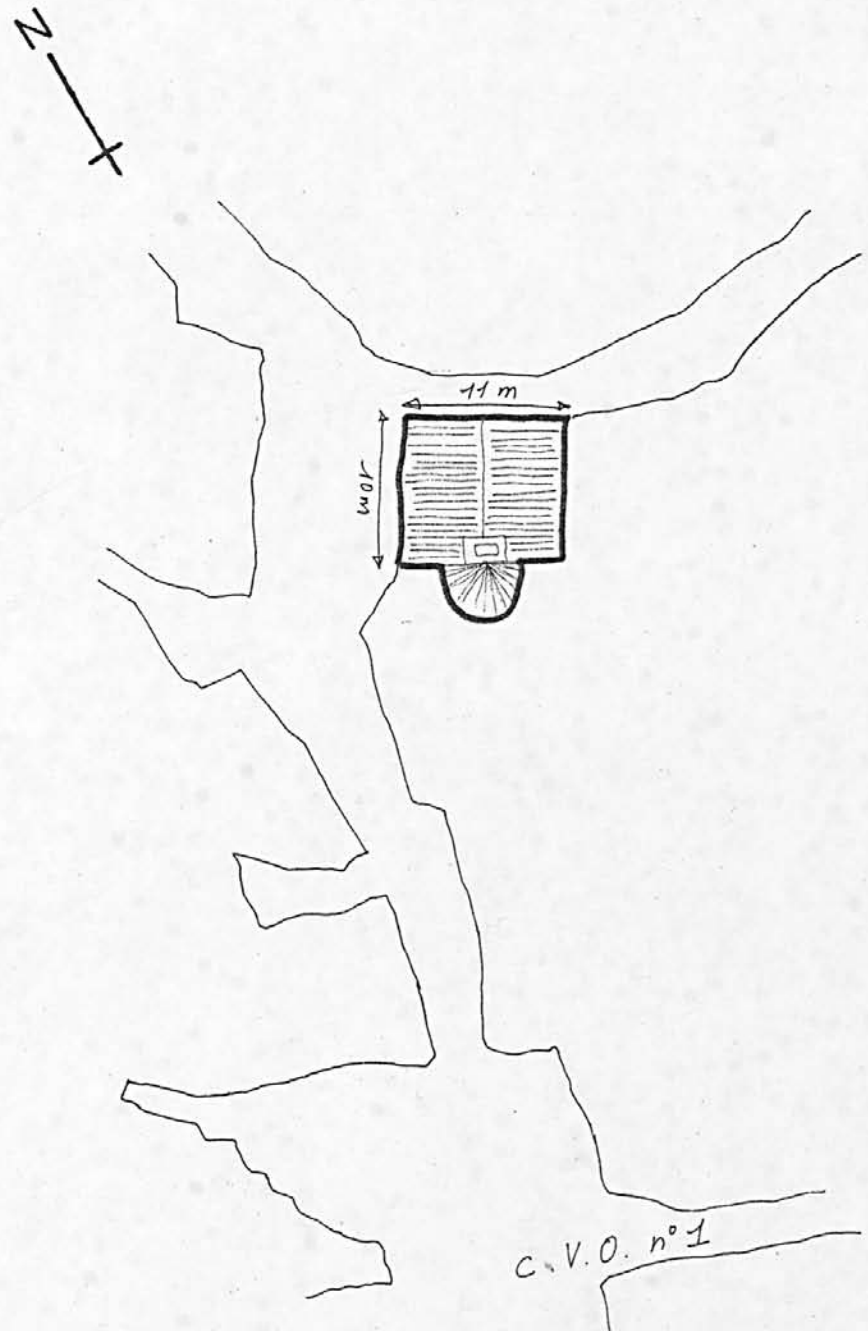

48- AUXILLAC (commune rattachée à LA CANOURGUE) Marijoulet  
Four à pain

II Plan. Croquis (R. Domon 1968 © Inventaire Languedoc-Roussillon)

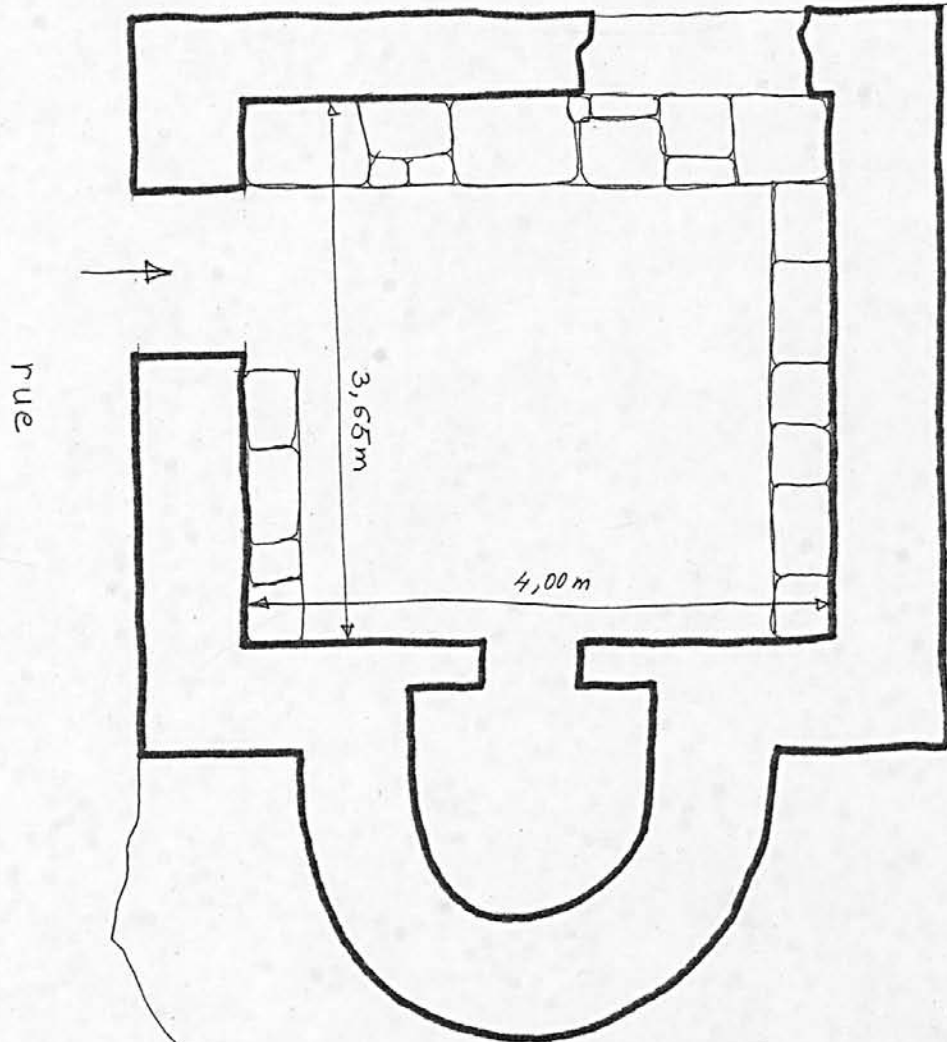

48- AUXILLAC (commune rattachée à LA CANOURGUE) Marijoulet  
Four à pain

---

III Coupe transversale. Croquis (R. Domon 1968 © Inventaire Languedoc-Roussillon)

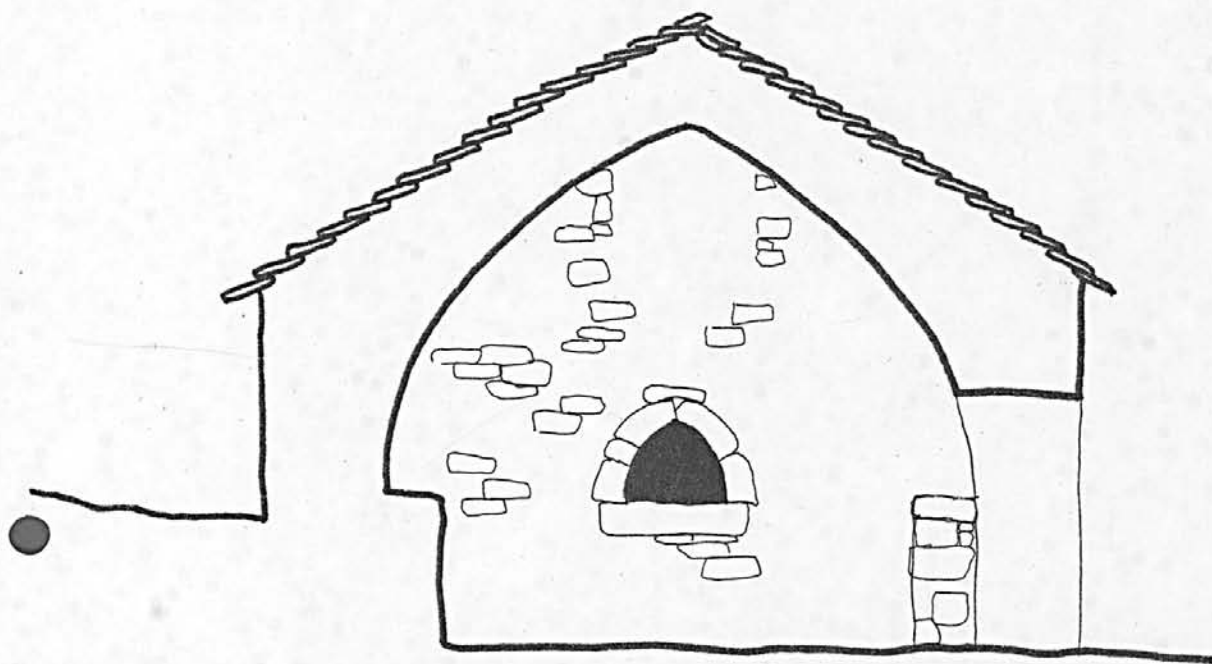

COUPE TRANSVERSALE

48- AUXILLAC (commune rattachée à LA CANOURGUE) Marijoulet  
Four à pain

IV Coupe longitudinale. Croquis (R. Domon 1968 © Inventaire Languedoc-Roussillon)

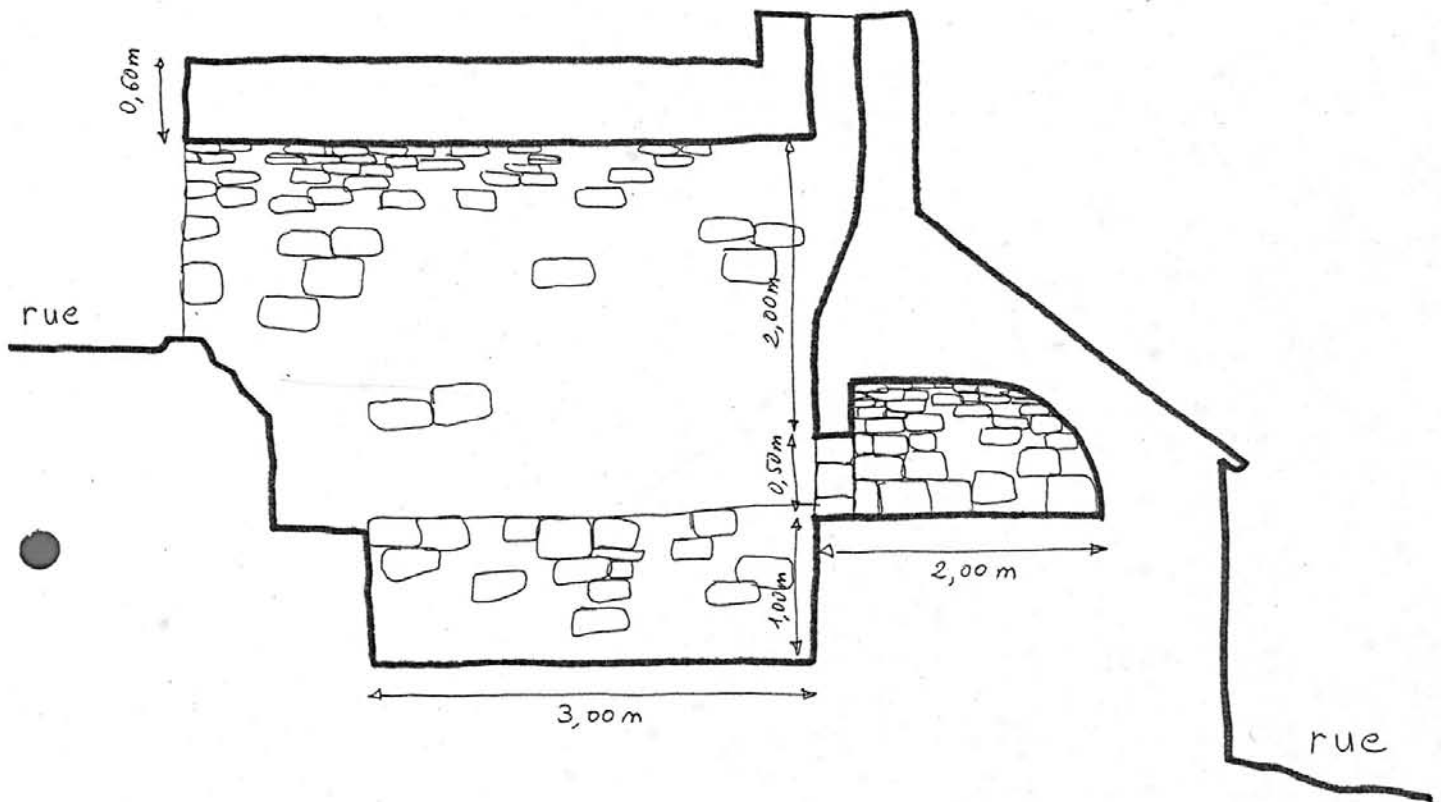

COUPE LONGITUDINALE

---

48. AUXILLAC. Marijoulet

FOUR A PAIN

35.03

D.C.

---

1

Photo J. VALLON  
n° 68.48.84 X

