

Localisation : 48 Référence : IA48000275
 Aire d'étude : La Canourgue
 Commune : La Canourgue
 Lieu-dit : La Canourgue
 Adresse : place Saint-Etienne
 Titre courant : **beffroi dit Tour de L'Horloge**
 Dénomination : beffroi
 Appellation et titre : dit Tour de L'Horloge

Cartographie : Lambert3 0669980 3232100

Cadastre : 1935 B1 135

Statut juridique : propriété de la commune

Protection :

Dossier d'inventaire topographique établi en 1968, 1994 par Grandjouan Marie-Sylvie

(c) Inventaire général, 1968

HISTORIQUE

Datation : 12e siècle (?), 17e siècle (?) . .

Auteur(s) :
 maître d'oeuvre inconnu.

Commentaire : L'ancien beffroi communal est sans doute implanté sur des vestiges du château Saint-Etienne. La tour appelée aujourd'hui tour de l'horloge a peut-être été construite au 17e siècle pour la maison de ville mentionnée par un état des fiefs de l'évêque de Mende. L'horloge communale est mentionnée en 1746 lors de réparations

DESCRIPTION

SITUATION : en village

MATERIAUX

Gros oeuvre : calcaire; enduit
 Couverture : schiste en couverture

COUVERTURE : toit conique

DISTRIBUTION : escalier en vis sans jour

Documentation

A. D. de l'Hérault, C 2970

Lettres d'amortissement, 15 mai 1687

La Canourgue : « une maison commune dite la citadelle, maison de ville scituée dans l'enclos de la dite ville à l'endroit appelé lou Castel ou fort Saint-Estienne, la dite maison renfermée avec une petite place joignant du couchant et midy les murailles de la dite ville ... et la dite maison de ville avec une tour élevée, deux voûtes au fonds servant de prison, deux estages au-dessus inhabités pour estre en très mauvais estat , que la dite communauté a acquis du sieur de la Roche » ; - un pré communal payant la censive au « seigneur prieur de La Canourgue » : autre communal relevant du Roi ; - une maison sur la grande porte, dit lou portal, de deux estages , l'inférieure servant de boucherie » ; « une petite maison ditte lou corps de garde, scituée dans l'enclos de la dite ville, confronte de toutes parts rues publiques et murailles de la dite ville » ; ... « il y a dans la dite ville un hospital , qui a sa maison scituée au faubourg de Carrière-nove, où l'on exerce le droit d'hospitalité comme de tout temps » ; - quatre foires par ans et un marché hebdomadaire » ; - « il y a des fossés autour de la dite ville qui sont occupés par la rivière d'Urunhe » 15 mai 1687

48 LA CANOURGUE
Beffroi dit Tour de l'horloge

Situation du beffroi. Extrait du plan cadastral, 1983, section B. Echelle 1/1250. Partie centrale du village

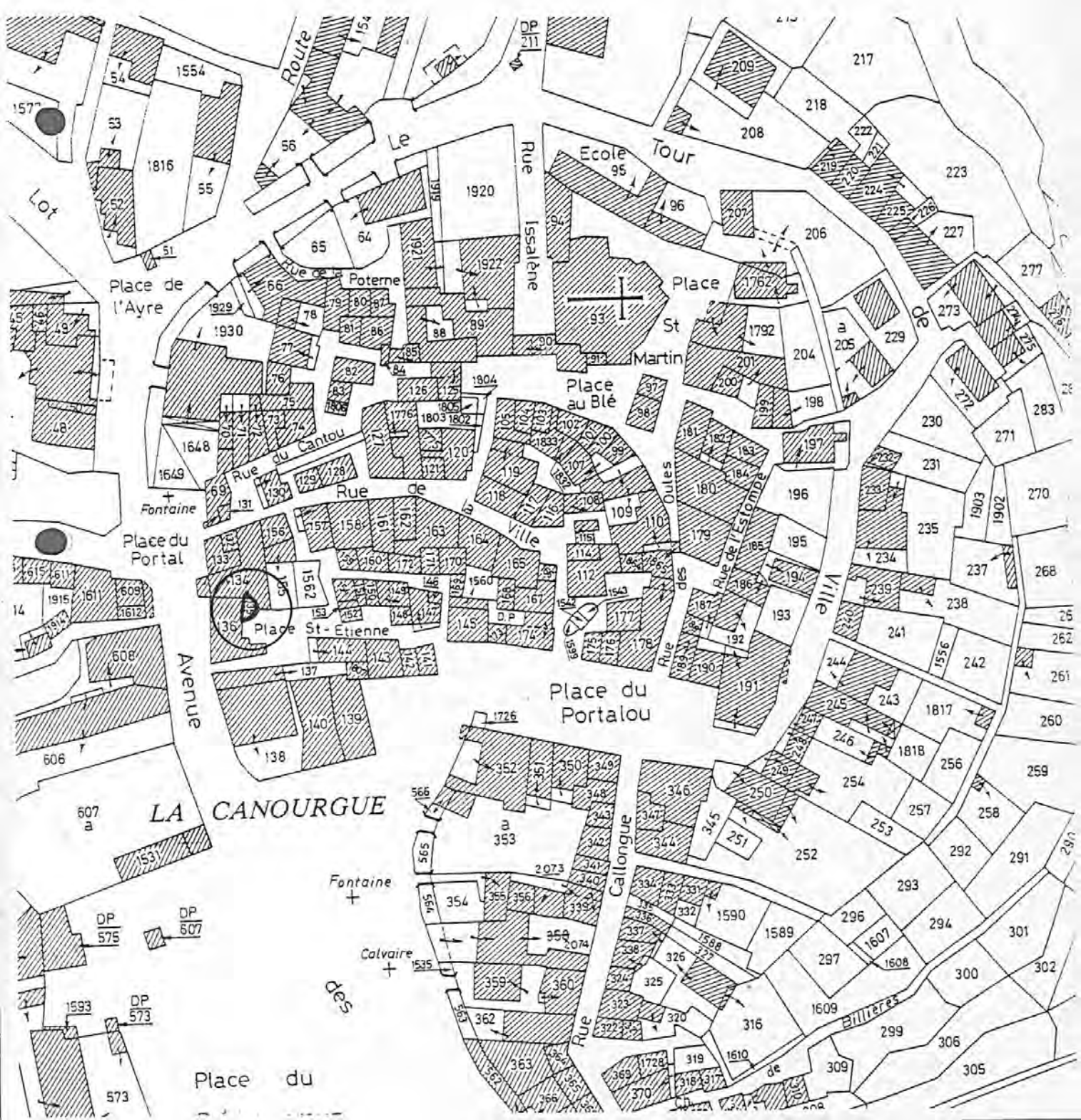

48-LA CANOURGUE
Beffroi dit Tour de l'horloge

Plan au rez-de-chaussée. (G. Pédoussaud et C. Strouk 1968 © Inventaire Languedoc-Roussillon)

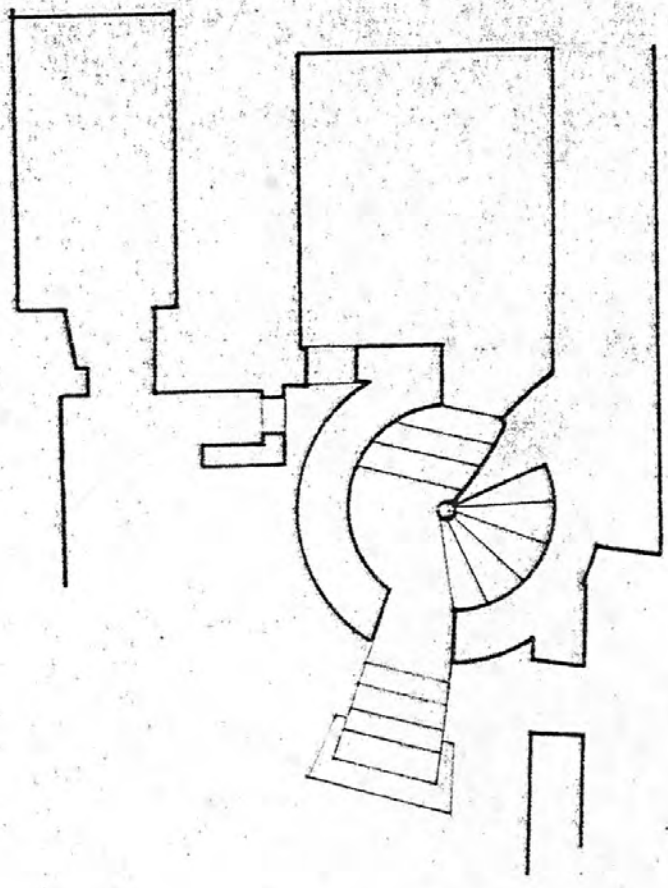

PLAN DU REZ DE CHAUSSEE
0 5 10m
1 100

Vue d'ensemble

Ph.Inv.Périn
93 48 0829 V A



48-LA CANOURGUE
Beffroi dit Tour de l'horloge

Vue d'ensemble. Carte postale, vers 1950 ? éditions Théojac, Limoges

