

Localisation : 48  
Aire d'étude : La Canourgue  
Commune : Saint-Saturnin  
Lieu-dit : Mas de Donat  
Adresse : 1ère ferme  
  
Titre courant : ferme  
Dénomination : ferme

Référence : IA48000266

---

Cartographie : Lambert3 0668910 3233100

Cadastre : 1935 B2 149

Statut juridique : propriété privée

Protection :

Etat de conservation : mauvais état; restauré

Dossier d'inventaire topographique établi en 1968, 1994 par Grandjouan Marie-Sylvie

(c) Inventaire général, 1968

---

## HISTORIQUE

Datation : 3e quart 18e siècle, 1er quart 19e siècle. 1757, 1810 (porte la date) .

Auteur(s) :  
maître d'oeuvre inconnu.

Commentaire : Cette ferme était la ferme la plus importante du hameau. L'entrée du passage couvert est daté 1757 (date inscrite sur la clef de l'arc de la porte charretière). Le logis a été construit au début du 19e siècle (1810, date inscrite au linteau de la porte d'entrée). Vers 1920 aménagement d'un nouveau logis . La grange-étable a été restaurée et transformée en logis après 1968. Cet édifice était un exemple remarquable de grande ferme à cour complètement fermée par des bâtiments avec accès par un passage couvert. L'écroulement du corps de passage après 1968 l'a en partie dénaturée

## DESCRIPTION

SITUATION : en écart

PARTIES CONSTITUANTES : cour; citerne; grange; étable; aire à battre

### MATERIAUX

Gros oeuvre : calcaire; moellon  
Couverture : calcaire en couverture

### STRUCTURE

Vaisseau et étages : 1 étage carré; étage en surcroît  
Couvrement : voûte en berceau

Localisation : 48 - Saint-Saturnin

Réf. : IA48000266

Lieu-dit : Mas de Donat

Adresse : 1ère ferme

Titre courant : ferme

Dénomination : ferme

---

#### COMMENTAIRE DESCRIPTIF

Grande ferme à cour entièrement fermée par les bâtiments. L'accès à la cour se faisait par un passage couvert (détruit après 1968) voûté en berceau. Les différents bâtiments répartis autour de la cour ont des rez-de-chaussées voûtés en berceau servant de bergeries. Les combles où se trouvaient les réserves sont voûtés en berceau brisé. Au nord se trouve une grange-étable transformée en logement après 1968 qui donne sur l'aire à battre

● TYPOLOGIE : cour fermée; passage couvert; comble voûté

---

**Table de l'illustration**

Pl I : Situation de la ferme dans l'écart

Pl. II : Plan masse

III. 1 : Corps de bâtiment sud-est, vue d'ensemble des élévations

Ph. Inv. M. Descosy 68 48 1057 X

III. 2 : Corps de bâtiment sud-est, avec le passage couvert.

Ph. Inv. M. Descosy 68 48 1052 X

III. 3 : Corps de bâtiment sud-est, clef de la porte charretière

Ph. Inv. M. Descosy 68 48 1059 X

III. 4 : Détail de la voûte au rez-de-chaussée du bâtiment sud-est

Ph. Inv. M. Descosy 68 48 1067 X

III. 5 : Logis, porte d'entrée sur la cour

Ph. Inv. M. Descosy 68 48 1060 X

III. 6 : Logis, élévation sud sur la cour

Ph. Inv. M. Descosy 68 48 1053 X

III. 7 : Logis, élévation sud sur la cour et raccord avec le logis moderne

Ph. Inv. M. Descosy 68 48 1055 X

III. 8 : Passage couvert sous le logis

Ph. Inv. M. Descosy 68 48 1064 X

III. 9 : Passage couvert sous le logis

Ph. Inv. M. Descosy 68 48 1066 X

III. 10 : Elévations nord et aire à battre

Ph. Inv. M. Descosy 68 48 1069 X

III. 11 : Mur pignon et aire à battre

Ph. Inv. M. Descosy 68 48 1068 X

III. 12 : Ancien logis, cheminée

Ph. Inv. M. Descosy 68 48 1080 X

III. 13 : La grange, portes de l'écurie dans le mur pignon

Ph. Inv. M. Descosy 68 48 1070 X

48-SAINT-SATURNIN Mas de Donat  
Ferme n°1

P.I. Situation de la ferme dans l'écart. Extrait du plan cadastral, 1935, B2 Echelle 1/2500



Ferme n°1

P.I. Plan masse.. Croquis de plan , d'après le plan cadastral de 1935 (échelle 1/2500, agrandi) et les notes de terrain prises en 1968 .

- A Grange-étable et corps de passage. démolis après 1968.  
La porte charretière du passage couvert (1) portait la date 1757
- B Corps de logis construit vers 1918 (information donnée par la propriétaire en 1968)
- C Corps de logis : porte piétonne (2) datée 1810.  
Un deuxième passage couvert traverse le corps de logis (3)
- D Cour dallée
- E Corps de logis
- F Petite grange ou remise
- G Ancienne grange-étable avec porcherie (4) aujourd'hui transformée en habitation
- H Aire à battre

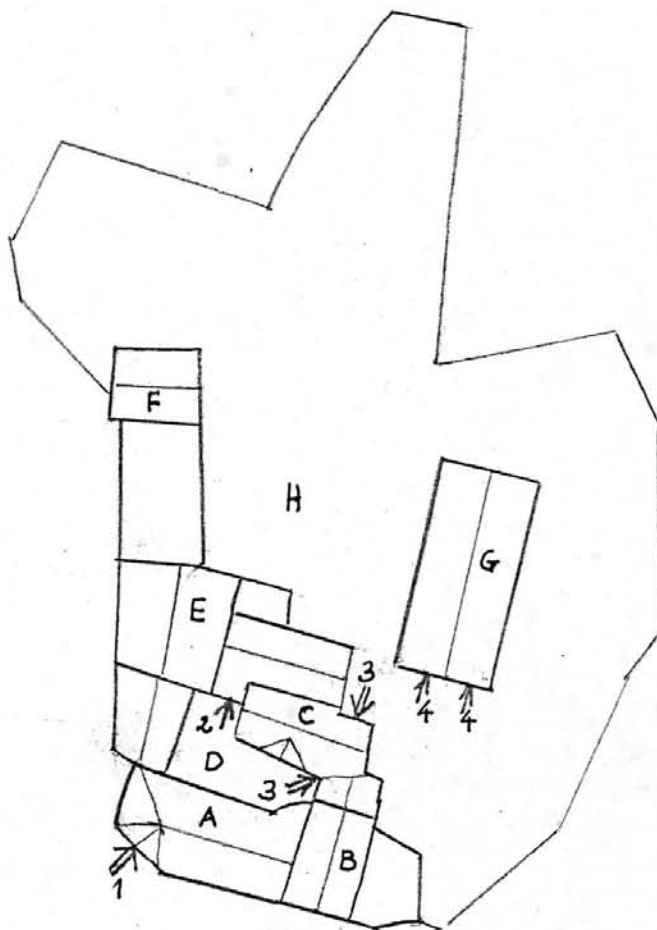

---

48. SAINT SATURNIN. Mas de Donat

FERME(1)

35.01

---

1 - Corps de bâtiment Sud-Est. Vue d'ensemble des élévations.  
(cours de bâtiment A et B)

Photo M. DESCOSSY  
n° 68.48.1057 X



2- Corps de bâtiment Sud-Est avec le passage couvert. (corps de bâtiment A et B)

Photo M. DESCOSY  
n° 68.48.1052 X



48. SAINT SATURNIN. Mas de Donat

FERME (1)

35.01

3 - Corps de bâtiment Sud-Est; clef de la porte charretière.

Photo M. DESCOSSY  
n° 68.48.1759 X





4. Détail de la voûte, au rez-de-chaussée du bâtiment Sud-est

Photo M. DESCOSSY  
n° 68.48.1067 X

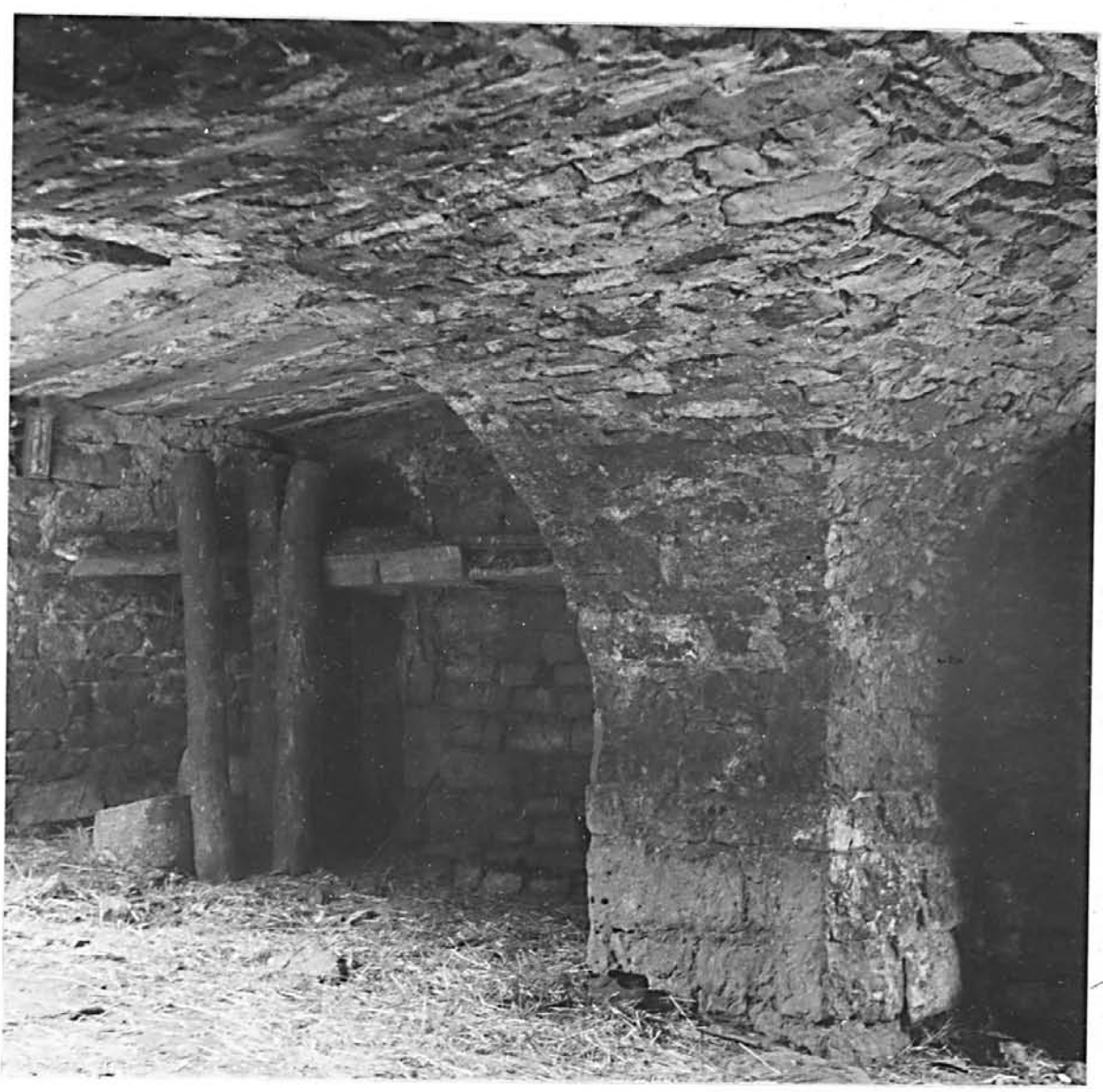

48. SAINT SATURNIN. Mas de Donat

FERME (1)

35.01

5 - Logis, porte d'entrée sur la cour. (2)

Photo M. DESCOSY  
n° 68.48.1060 X



6 - Logis, élévation Sud, sur la cour. (corps de bâtiment c et entrée du passage (3))

Photo M. DESCOSSY  
n° 68.48.1053 X  
Ph. Périn  
93 48 256 XA



7. Elévation Sud du logis sur cour et raccord avec le logis moderne.  
corps de bâtiment c

Photo M. DESCOSSY  
n° 68.48.1055 X

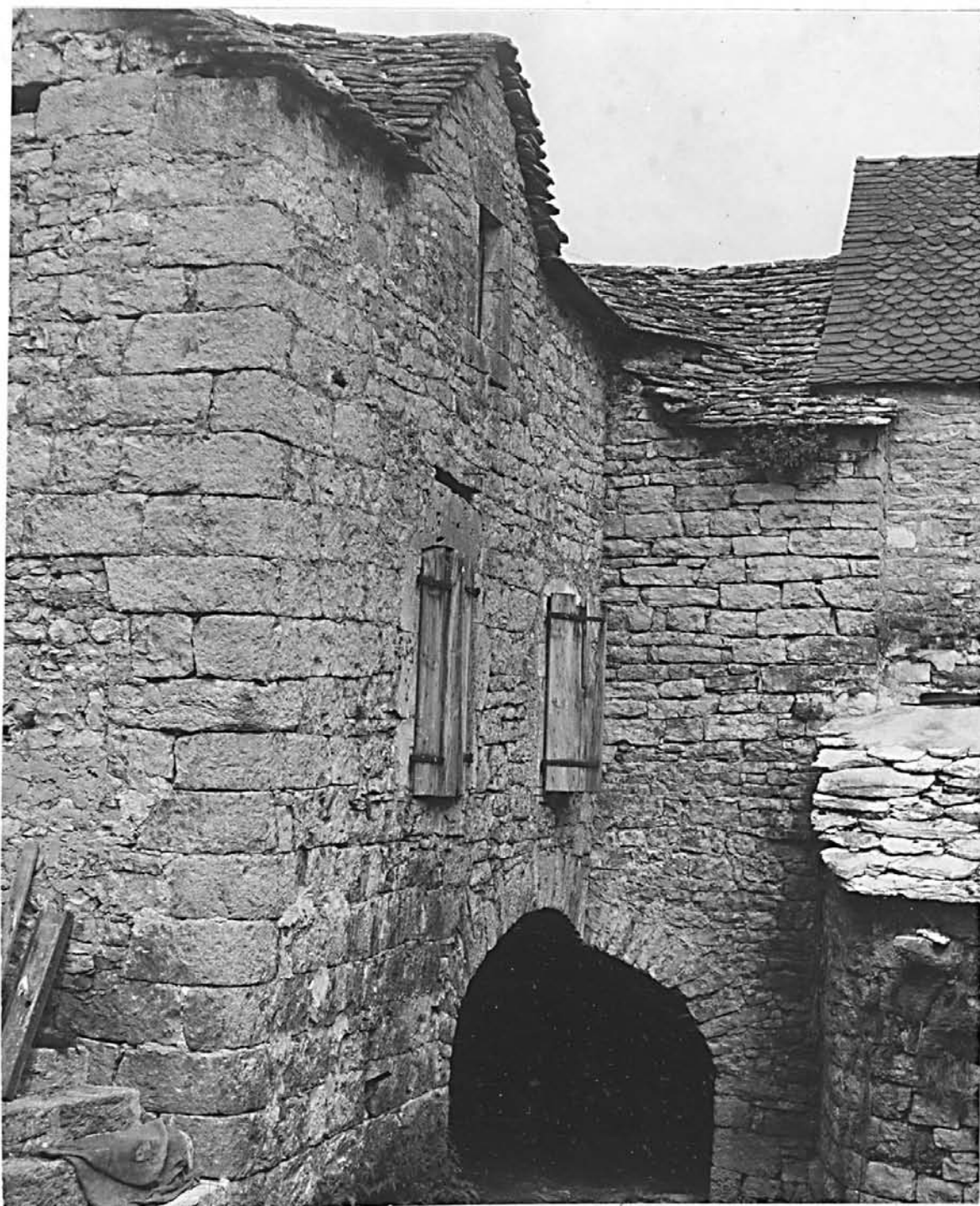

---

48. SAINT SATURNIN. Mas de Donat

FERME (1)

35.01

---

8. Passage couvert sous le logis. (3)

Photo M. DESCOSSY  
n° 68.48.1064 X

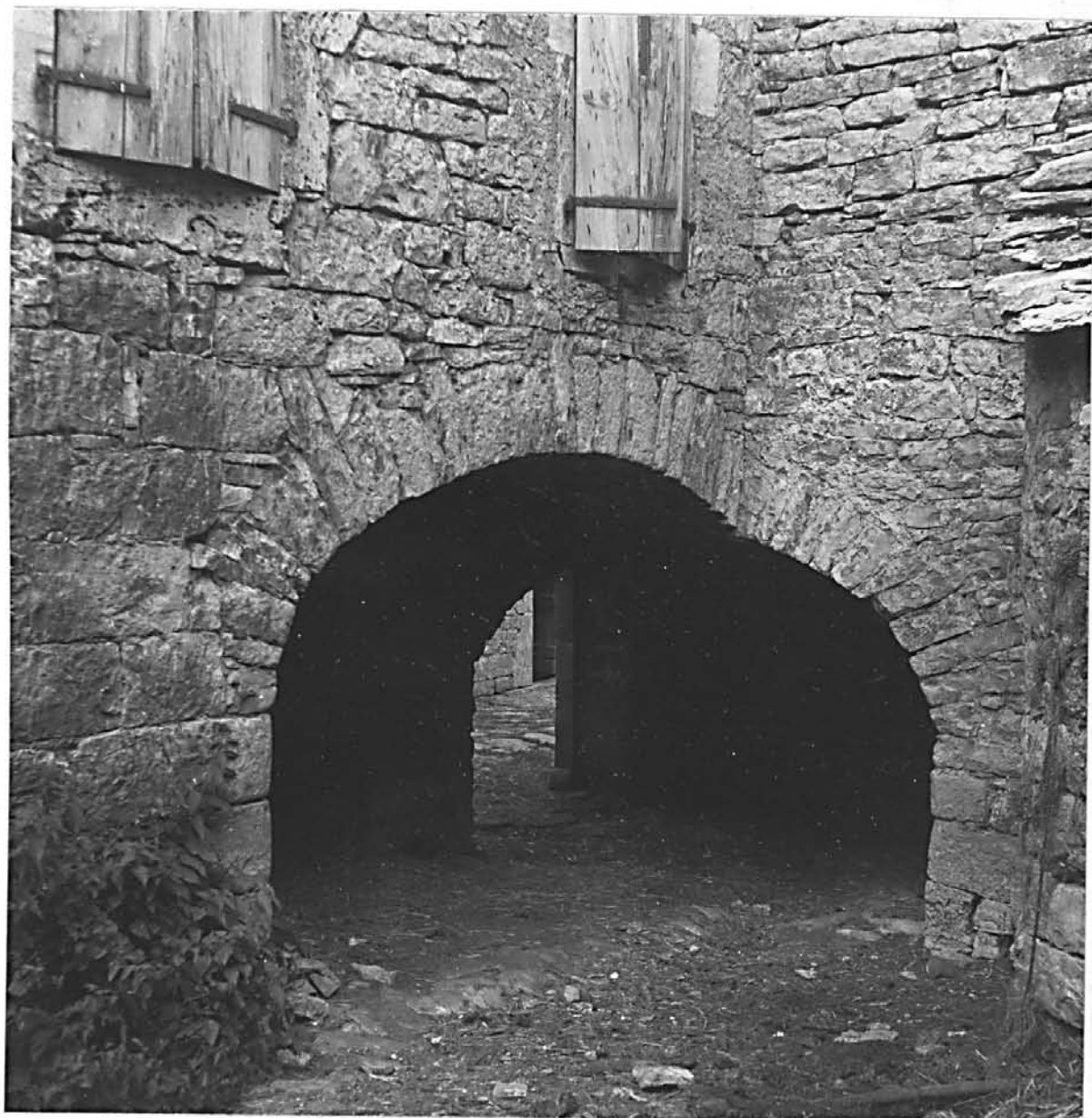

---

48. SAINT SATURNIN. Mas de Donat

FERME (1)

35.01

---

9. Passage couvert sous le logis. (3)

Photo M. DESCOSY  
n° 68.48.1066 X

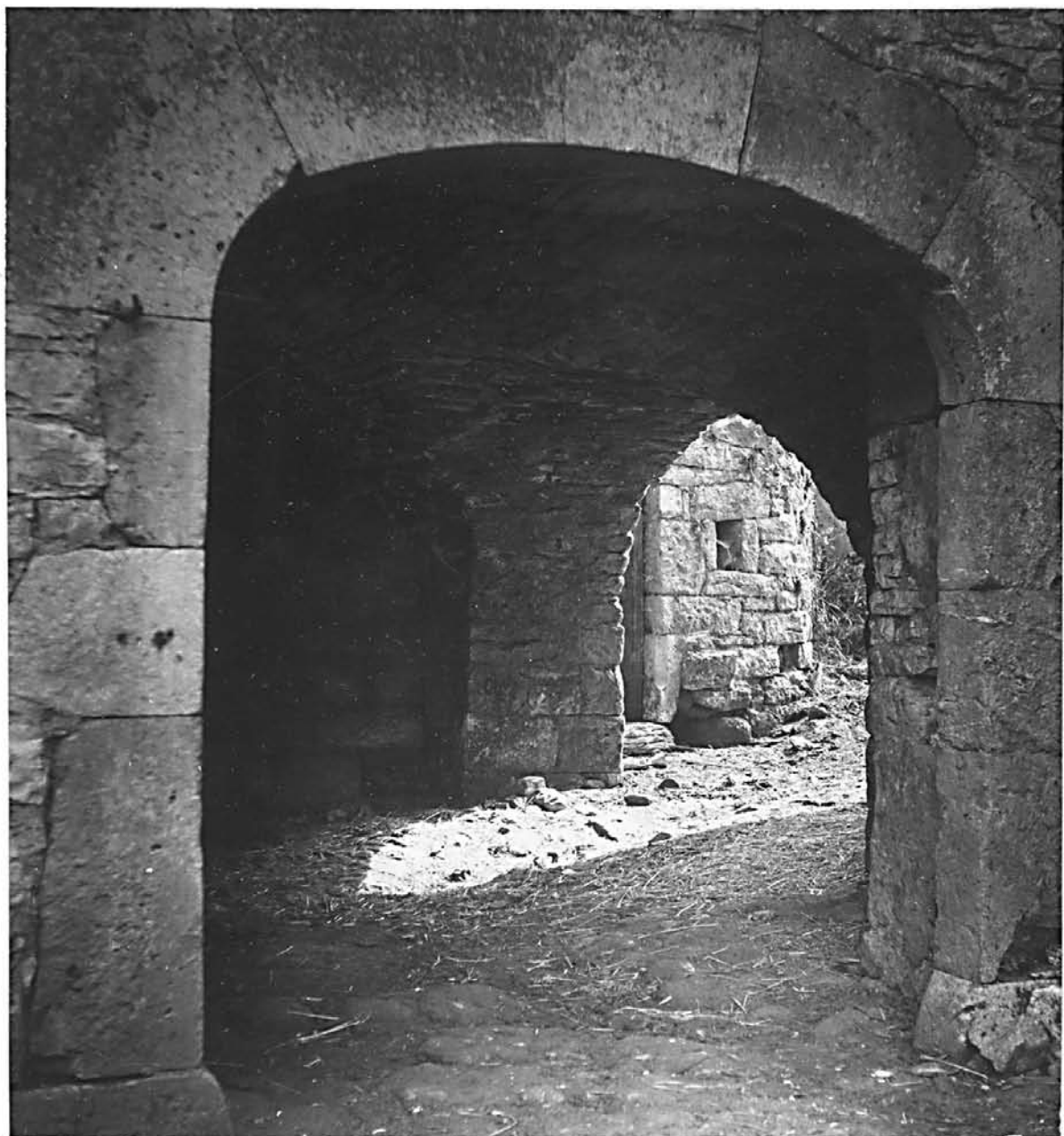

---

48. SAINT SATURNIN. Mas de Donat

FERME (1)

35.01

---

10. Elévations Nord et aire à battre.

Photo M. DESCOSY  
n° 68.48.1069 X



---

48. SAINT SATURNIN. Mas de Donat

FERME (1)

35.01

---

11. Mur pignon et aire à battre.

Photo M. DESCOSSY  
n° 68.48.1068 X





---

48. SAINT SATURNIN. Mas de Donat

FERME (1)

35.01

---

12. Ancien logis. Cheminée.

Photo M. DESCOSSY  
n° 68.48.1080 X



---

48. SAINT SATURNIN. Mas de Donat

FERME (1)

35.01

---

13 - La grange : portes de l'écurie dans le mur pignon.

Photo M. DESCOSY  
n° 68.48.1070 X

