

Localisation : 48  
Aire d'étude : La Canourgue  
Commune : Saint-Saturnin  
Titre courant : fermes  
Dénomination : fermes

Référence : IA48000265

---

Cartographie : Lambert3  
0667000;3232000/0667000;3236000/0670000;3236000/0670000;3232000/0667000;3232000

Dossier d'inventaire topographique établi en 1968, 1998 par Grandjouan Marie-Sylvie

(c) Inventaire général, 1968

---

## HISTORIQUE

Datation : 17e siècle, 18e siècle, 19e siècle. .

## DESCRIPTION

RECENSEMENT : bâti INSEE : 42 repérées : 7 étudiées : 3

## MATERIAUX

Gros oeuvre : calcaire; moellon  
Couverture : calcaire en couverture

## STRUCTURE

Couvrement : voûte en berceau; voûte en berceau brisé

DISTRIBUTION : escalier de distribution extérieur; escalier droit

## COMMENTAIRE DESCRIPTIF

L'habitat composé presque uniquement de fermes se répartit entre le village (31 maisons en 1946) et quatre écarts (11 maisons). Le Mas de Donat où ont été sélectionnées 3 fermes en 1968 a subi les effets des transformations radicales du monde rural durant les trente dernières années : abandon et ruine de certains bâtiments, rénovation d'autres bâtiments pour leur adaptation aux nouveaux besoins de l'agriculture et du tourisme

TYPOLOGIE : comble voûté

# 48- SAINT-SATURNIN

## Fermes

Localisation des fermes repérées ou sélectionnées dans la commune. Extrait de la carte I.G.N. au 1/25000  
Sévérac-le-Château, 2539 E



48- SAINT-SATURNIN  
Fermes

Localisation des fermes repérées ou sélectionnées au Mas de Donat.  
Extrait du plan cadastral, 1935, B2. Echelle 1/2500

● Ferme sélectionnée



1. Croix marquant l'entrée du hameau

Photo M. DESCOSSY  
n° 68.48.1112 X



12  
48. SAINT SATURNIN. Mas de Donat

FERME

35.01

2 - Vue d'ensemble. (P.C. 155 et 149)

Photo M. DESCOSSY  
n° 68.48.1074 X



3- Ferme. (P.C. 148).

Photo M. DESCOSY  
n° 68.48.1100 X

74  
48. SAINT SATURNIN. Mas de Donat

31.01

4 - Ferme, p.c. 143

Photo M. DESCOSSY  
n° 68.48.1087 Z



---

48. SAINT SATURNIN. Mas de Donat.

31.01

---

5 - Ferme, P.C. 143

Photo M. DESCOSSY  
n° 68.48.1092 X





---

48. SAINT SATURNIN. Mas de Donat

FERME (3)

35.01

---

6 - Elévation sur cour. P.C. 155.

Photo M. DESCOSSY  
n° 68.48.1104 X

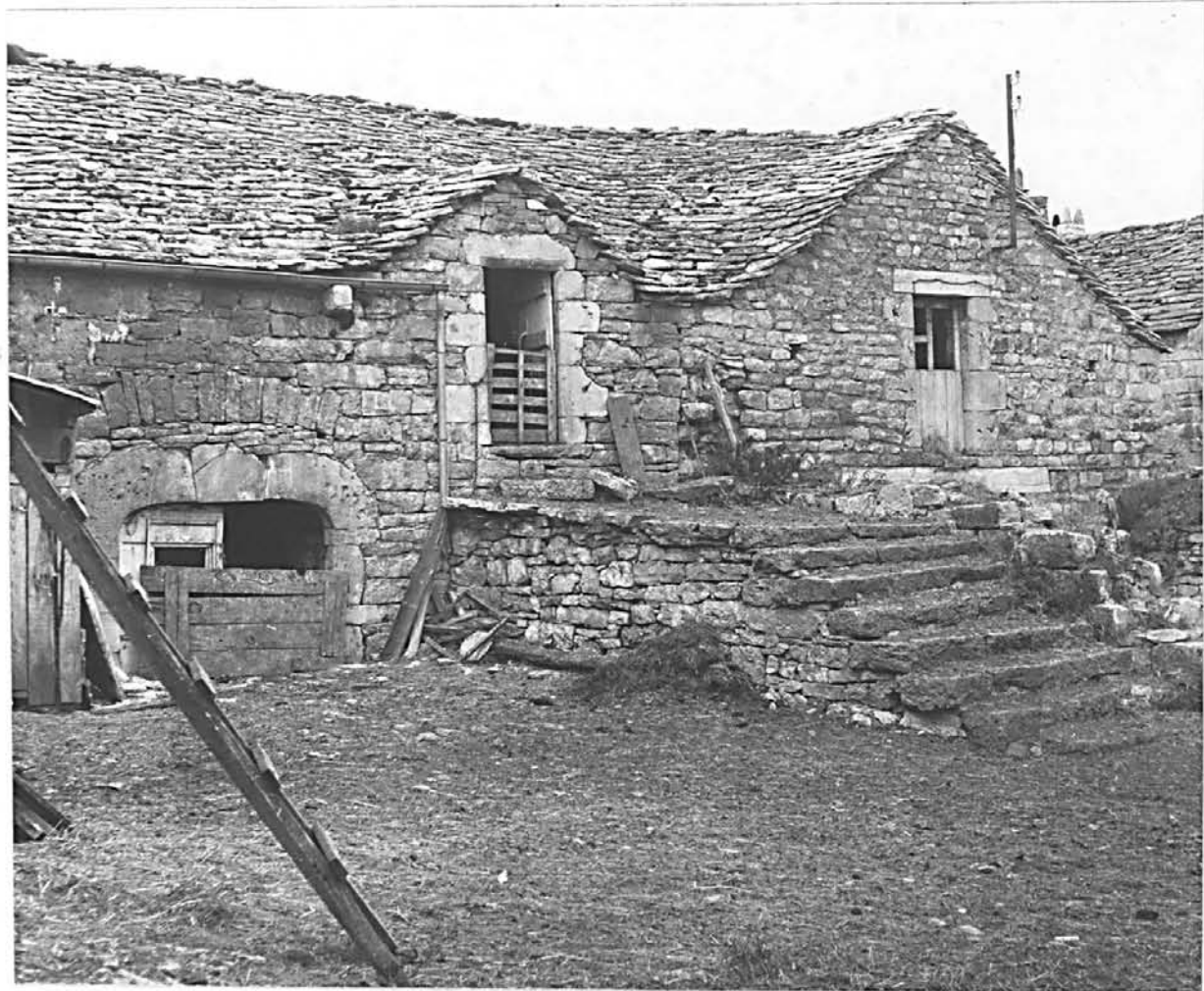

7 - Vue d'ensemble des élévations sur cour (P.C. 155)

Ph.Inv.Périn  
93 48 0254 X A

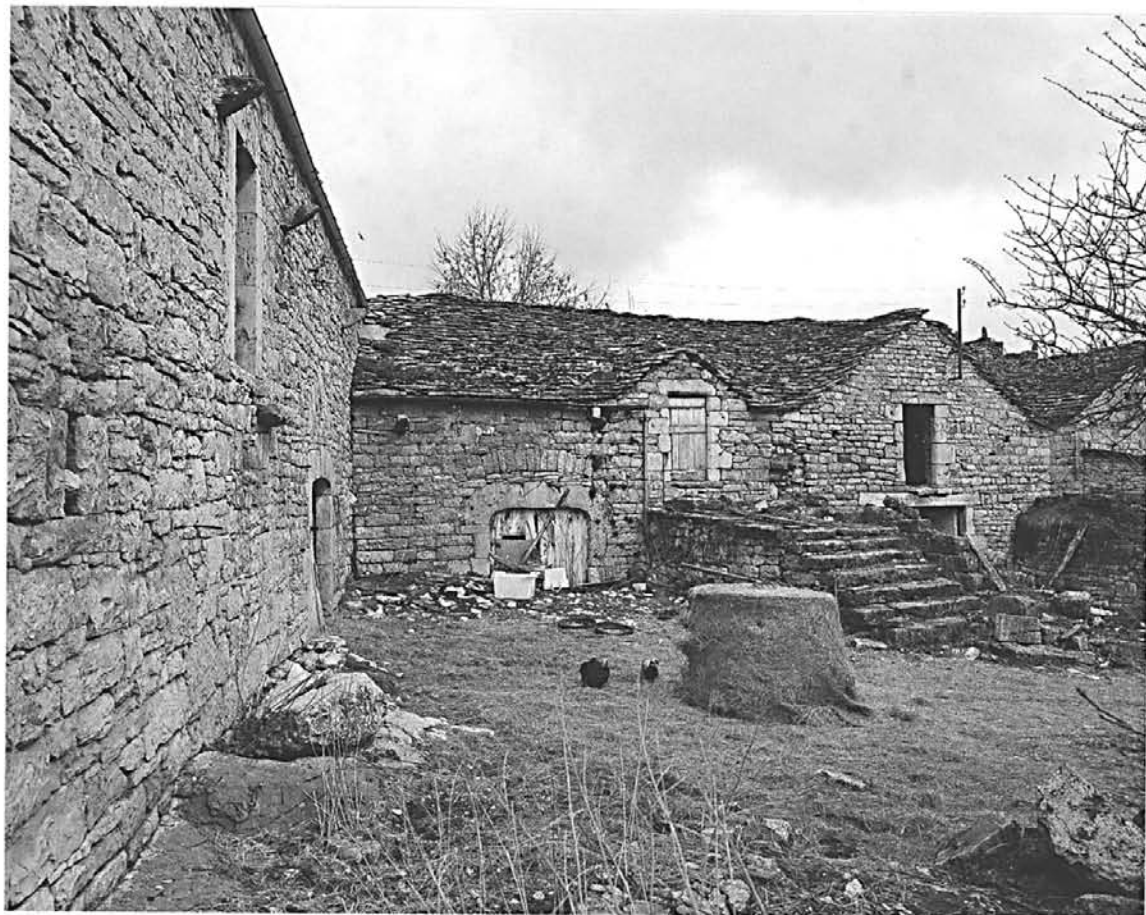

18  
48. SAINT SATURNIN. Mas de Donat

FERME (3)

35.01

8 - Clef de l'arc de la porte de la bergerie. Détail de la date.

Photo M. DESCOSSY  
n° 68.48.1061 X



9 - Ferme: logis (p.c. 155)

Photo M. DESCOSSY  
n° 68.48.1101 X



10 - Clôture (avec emplacement pour des roches?)

Photo M. DESCOSSY  
n° 68.48.1088 Z



48. SAINT SATURNIN. Au village

FERME

35.01

11 - Elévation Sud.

Photo M. DESCOSSY  
n° 68.48.1050 X

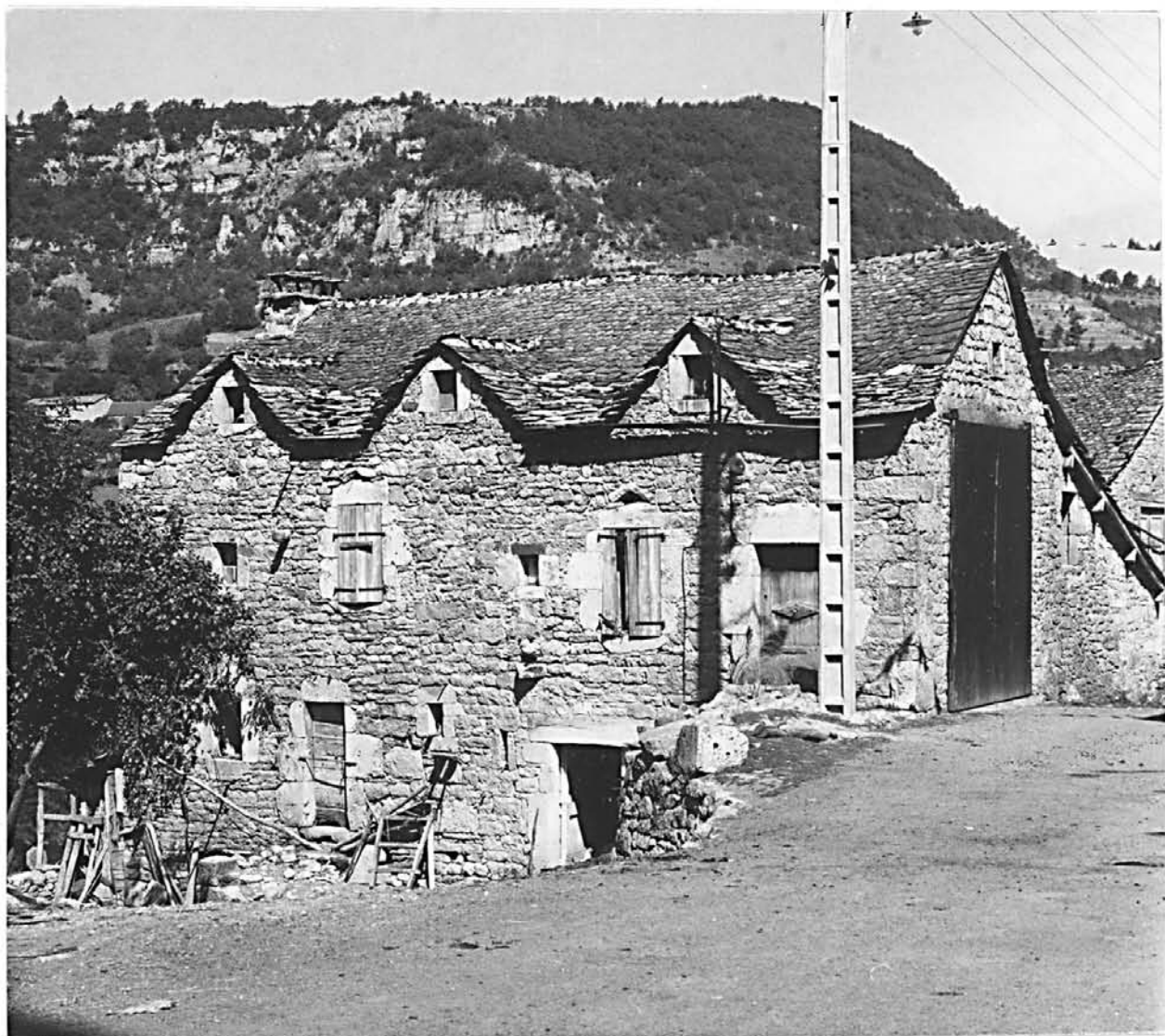

---

48. SAINT SATURNIN

FERME

35.01

---

12. Vue d'ensemble.

Photo M. DESCOSSY  
n° 68.48.988 X



---

48. SAINT SATURNIN

38.03

---

13 - Remise. au Mas de Donat

Photo M. DESCOSSY  
n° 68.48.1107 X

