

144

Localisation : 48
Aire d'étude : La Canourgue
Commune : Banassac
Lieu-dit : Montferrand
Titre courant : **château fort**
Dénomination : château fort

Référence : IA48000244

Cartographie : Lambert3 0668450 3239600

Cadastre : 1934 B4 387

Statut juridique : propriété privée

Protection :

à signaler

Etat de conservation : vestiges

Dossier d'inventaire topographique établi en 1968, 1994 par Grandjouan Marie-Sylvie

(c) Inventaire général, 1968

HISTORIQUE

Datation : 13e siècle (?), 14e siècle (?) . .

Auteur(s) :
maître d'œuvre inconnu.

Commentaire : Place stratégique importante sur la route qui relie Mende au Rouergue il est connu dès la fin du 11e siècle comme fief du roi d'Aragon. Une chapelle Saint-Pierre est mentionnée en 1239. Rattaché au 13e siècle au royaume de France, il sera le siège du commandement militaire du Gévaudan jusqu'à la Révolution. Les vestiges, constitués d'une tour, d'une portion de courtine, de la base des murs d'une salle rectangulaire et d'une porte située dans le village datent sans doute du 13e et du 14e siècle

DESCRIPTION

SITUATION : isolé

MATERIAUX

Gros oeuvre : calcaire; pierre de taille

STRUCTURE

Couvrement : voûte en berceau plein-cintre

DOCUMENTATION

1- Sources

A. D. Lozère :

G 455 Serment de fidélité à Ildefonse, roi d'Aragon, par Guilbert de Montferrand, XI^{ème} siècle

G 457 Enquête ordonnée par le roi Saint Louis sur l'étendue de la Vicomté de Grèzes dont dépend le château de Montferrand, 1261

G 1361 Comptes et dépenses pour l'entretien des gens de guerre dans les villes et châteaux du diocèse, 1592

Archives du Centre de documentation du Patrimoine, D.R.A.C. Languedoc-Roussillon :
Dossier de recensement des Monuments Historiques : Château de Montferrand

2- Bibliographie

BALMELLE, Marius. **Répertoire archéologique du département de la Lozère . Périodes wisigothique, carolingienne et romane.** Mende : imprimerie G. Pauc, 1943, page 5.

BARBOT, docteur J. **Zigzags en Lozère.** *Bull. Soc. Lettres, Sciences et Arts de la Lozère*, 1901, p. 15-16

BARDY, Benjamin. **Notes dactylographiées** sur le château de Montferrand communiquées en 1968 comportant Bibliographie et sources

Table de l'illustration

Pl. I : Situation du château

Pl. II : Plan de situation des vestiges, croquis.

Pl. III : Plan des vestiges. (extrait du dossier de recensement des M. H.)

III. 1 : Porte fortifiée, vestiges (dans le hameau)	Ph. M. Descosy 68 48 942 X
III. 2 : Porte fortifiée, vestiges (dans le hameau)	Ph. M. Descosy 68 48 941 X
III. 3 : Tour nord et courtine nord	Ph. Périn 93 48 0372 X A
III. 4 : Tour nord et courtine nord	Ph. M. Descosy 68 48 957 X
III. 5 : Courtine nord	Ph. M. Descosy 68 48 947 X
III. 6 : Salle en ruine, nord-est, vue du sud.	Ph. M. Descosy 68 48 952 X
III. 7 : Entrée de la salle, vue du sud	Ph. M. Descosy 68 48 946 X
III. 8 : Tour nord. Vue prise de l'est	Ph. M. Descosy 68 48 951 X
III. 9 : Tour nord, vue prise du sud.	Ph. M. Descosy 68 48 943 X
III. 10 : Courtine nord, détail.	Ph. M. Descosy 68 48 944 X
III. 11 : Salle nord-est, détail de moulure.	Ph. M. Descosy 68 48 945 X

48 BANASSAC Montferrand
Château-fort

Pl. II. Plan de situation des vestiges, croquis.

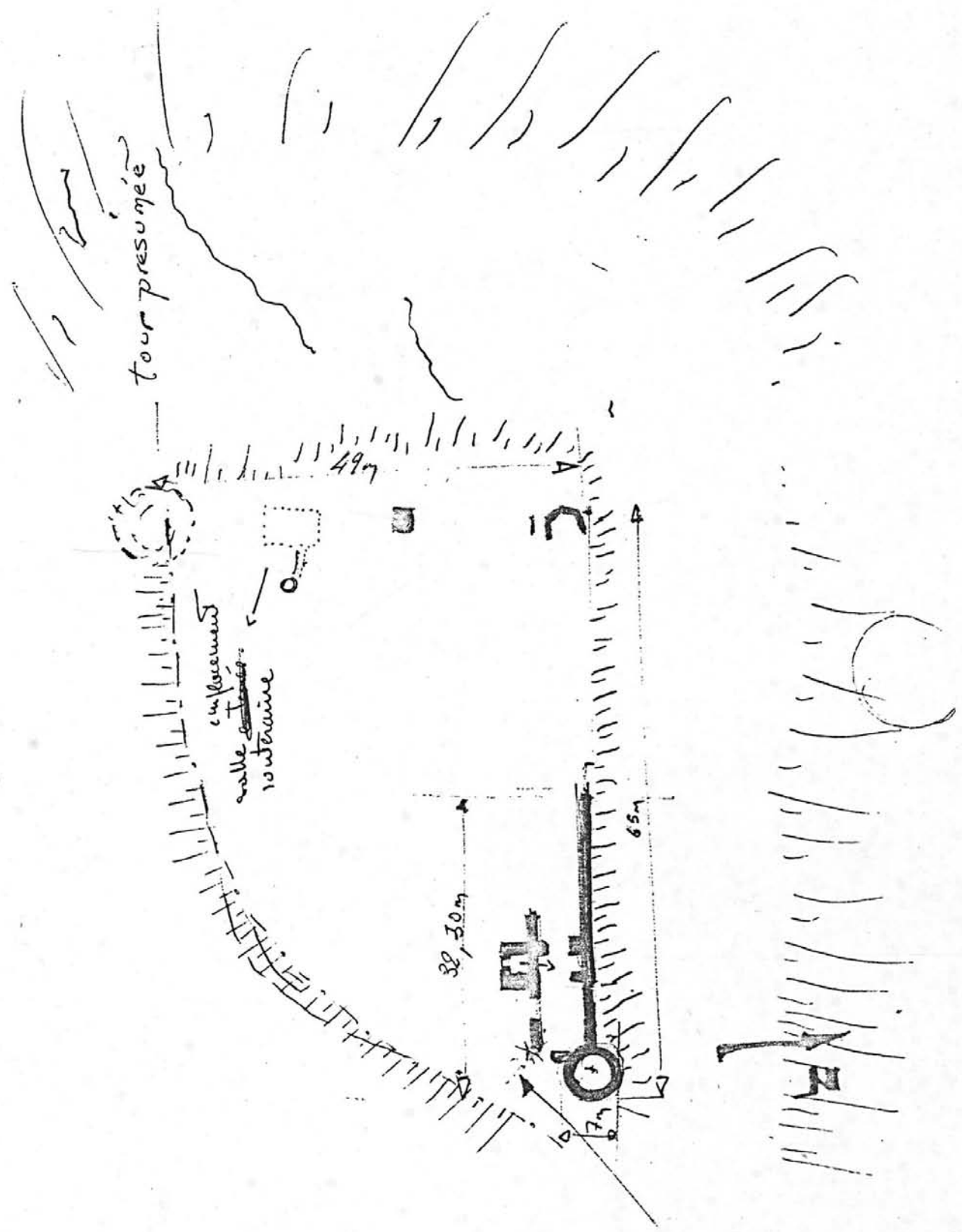

149
48- BANASSAC Montferrand
Château fort

Pl. III Document extrait du dossier de recensement des Monuments Historiques (vers 1960)

LOZÈRE
CH^{te} DE MONFERRAND

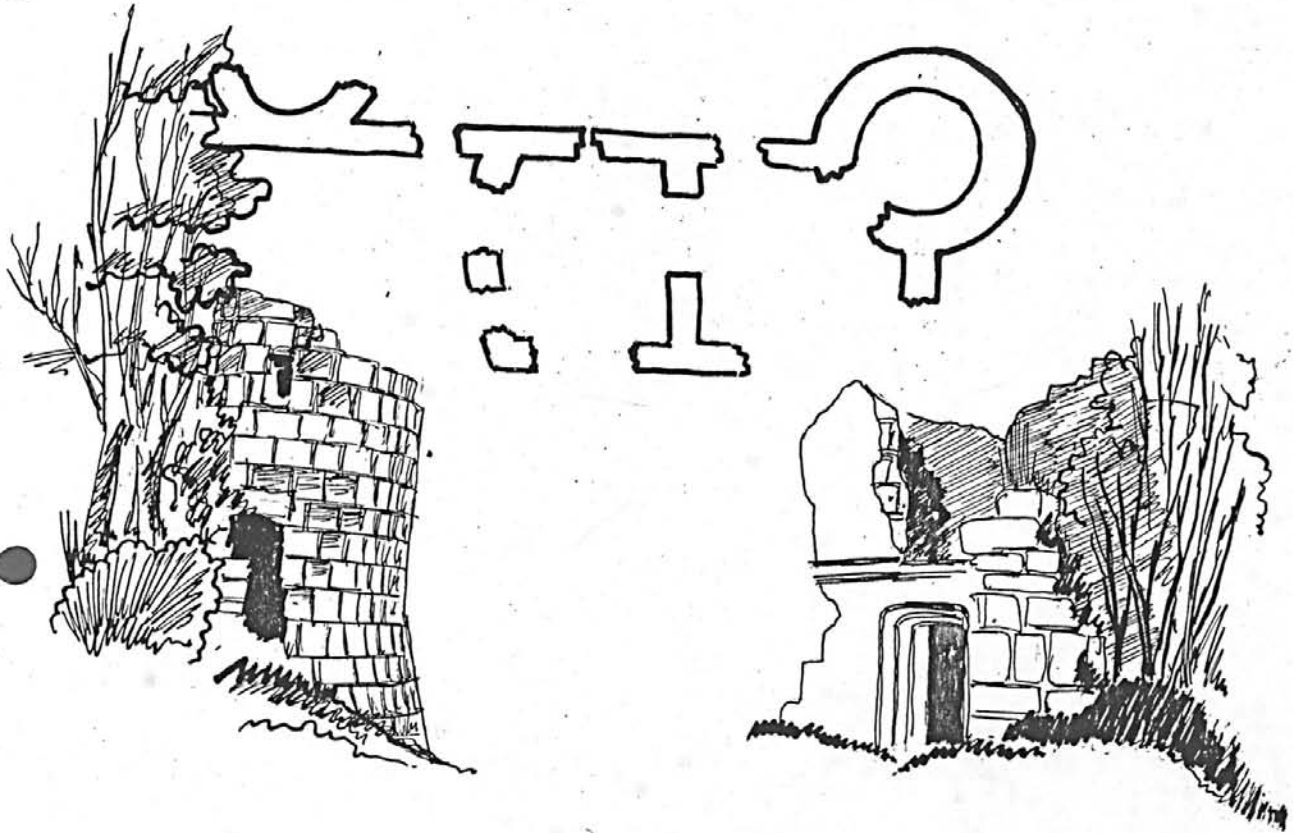

541

48. BANASSAC. Montferrand

CHATEAU-FORT

34.02

1. Porte fortifiée, vestige (dans le hameau).

Photo M. DESCOSY
n° 68.48.942 X



48. BANASSAC. Montferrand

CHATEAU-FORT

34.02

2. Porte fortifiée, vestige. (Dans le hameau)

Photo M. DESCOSY
n° 68.48.941 X

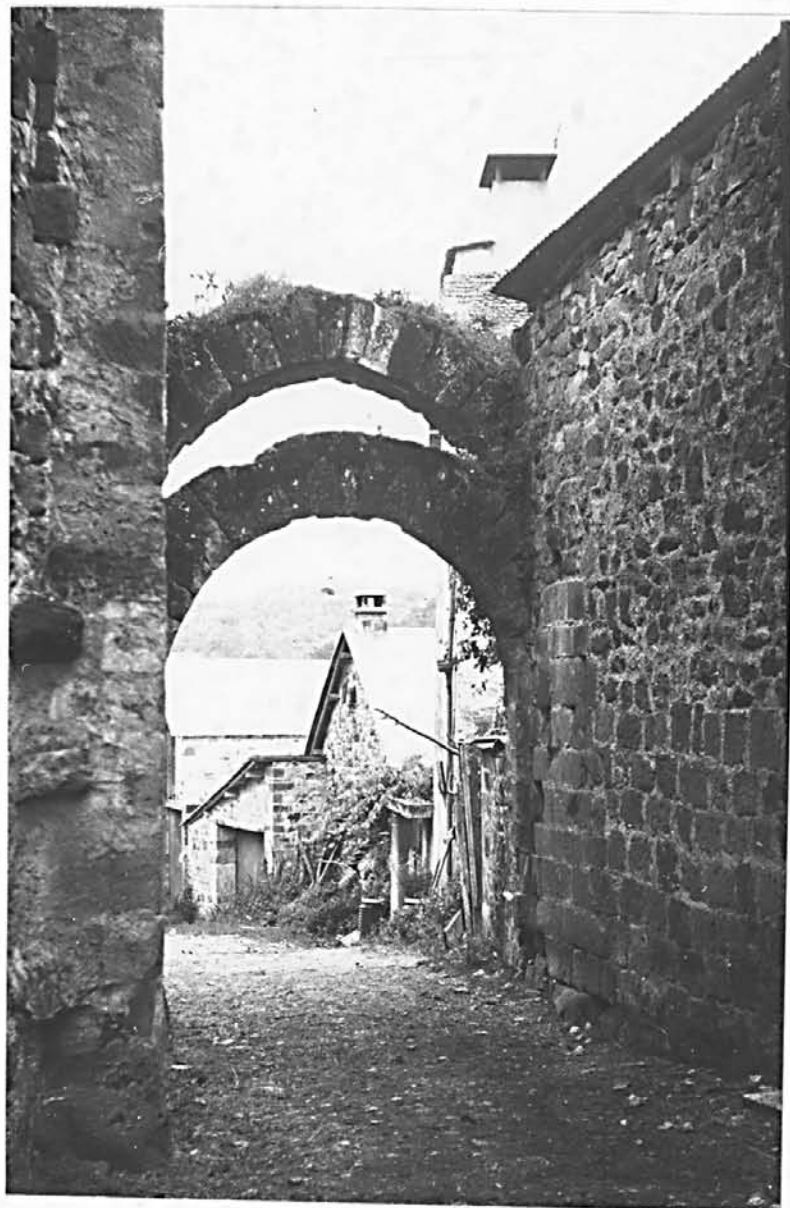

3. Tour nord-est et courtine nord

Ph.Inv.Périn
93 48 0372 X A



48. BANASSAC. Montferrand

CHATEAU-FORT

34.02

4 - Tour Nord-Est et courtine Nord.

Photo M. DESCOSY
n° 68.48.957 X



48. BANASSAC. Montferrand

CHATEAU-FORT

34.02

5 - Courtine Nord.

Photo M. DESCOSY
n° 68.48.947 X



48. BANASSAC. Montferrand

CHATEAU-FORT

34.02

6 - Salle en ruine, Nord-Est, vue du Sud.

Photo M. DESCOSSY
n° 68.48.952 X



48. BANASSAC. Montferrand

CHATEAU-FORT

34.02

7 - Entrée de la salle, vue du Sud.

Photo M. DESCOSY
n° 68.48.946 X



48. BANASSAC. Montferrand

CHATEAU-FORT

34.02

8. Tour Nord. Vue prise de l'Est.

Photo M. DESCOSSY
n° 68.48.951 X



48. BANASSAC. Montferrand

CHATEAU-FORT

34.02

9 - Tour Nord. Vue prise du Sud.

Photo M. DESCOSSY
n° 68.48.943 X



48. BANASSAC. Montferrand

CHATEAU-FORT

34.02

10-Courtine Nord, détail.

Photo M. DESCOSSY
n° 68.48.944 X



48. BANASSAC. Montferrand

CHATEAU-FORT

34.02

11 - Salle Nord-Est, détail de moulure.

Photo M. DESCOSY
n° 68.48.945 X

