

Localisation : 48  
Aire d'étude : La Canourgue  
Commune : Banassac  
Lieu-dit : le Mazet  
Titre courant : maison  
Dénomination : maison

Référence : IA48000242

---

Cartographie : Lambert3 0668520 3237670

Cadastre : 1934 C3 770

Statut juridique : propriété privée

Protection :

Dossier d'inventaire topographique établi en 1968, 1994 par Grandjouan Marie-Sylvie

(c) Inventaire général, 1968

---

## HISTORIQUE

Datation : 3e quart 17e siècle, 19e siècle. 1670 (porte la date) .

Auteur(s) :  
maître d'oeuvre inconnu.

Commentaire : Il est probable que la maison ait été reconstruite au 19e siècle avec remploi d'éléments du 17e siècle. La belle porte au décor architectural, datée 1670 est un remploi d'origine inconnue (information donnée par le propriétaire en 1958)

## DESCRIPTION

SITUATION : en écart

### MATERIAUX

Gros oeuvre : grès; moellon  
Couverture : schiste en couverture

### STRUCTURE

Vaisseaux et étages : 2 étages carrés; étage de comble

ELEVATIONS : élévation ordonnancée

COUVERTURE : toit à longs pans

DISTRIBUTION : escalier dans-oeuvre; escalier droit

48- BANASSAC Le Mazet  
maison

Plan de situation. Extrait du plan cadastral 1934 section C3, échelle 1/1250

(A)

le Mazet (Village)

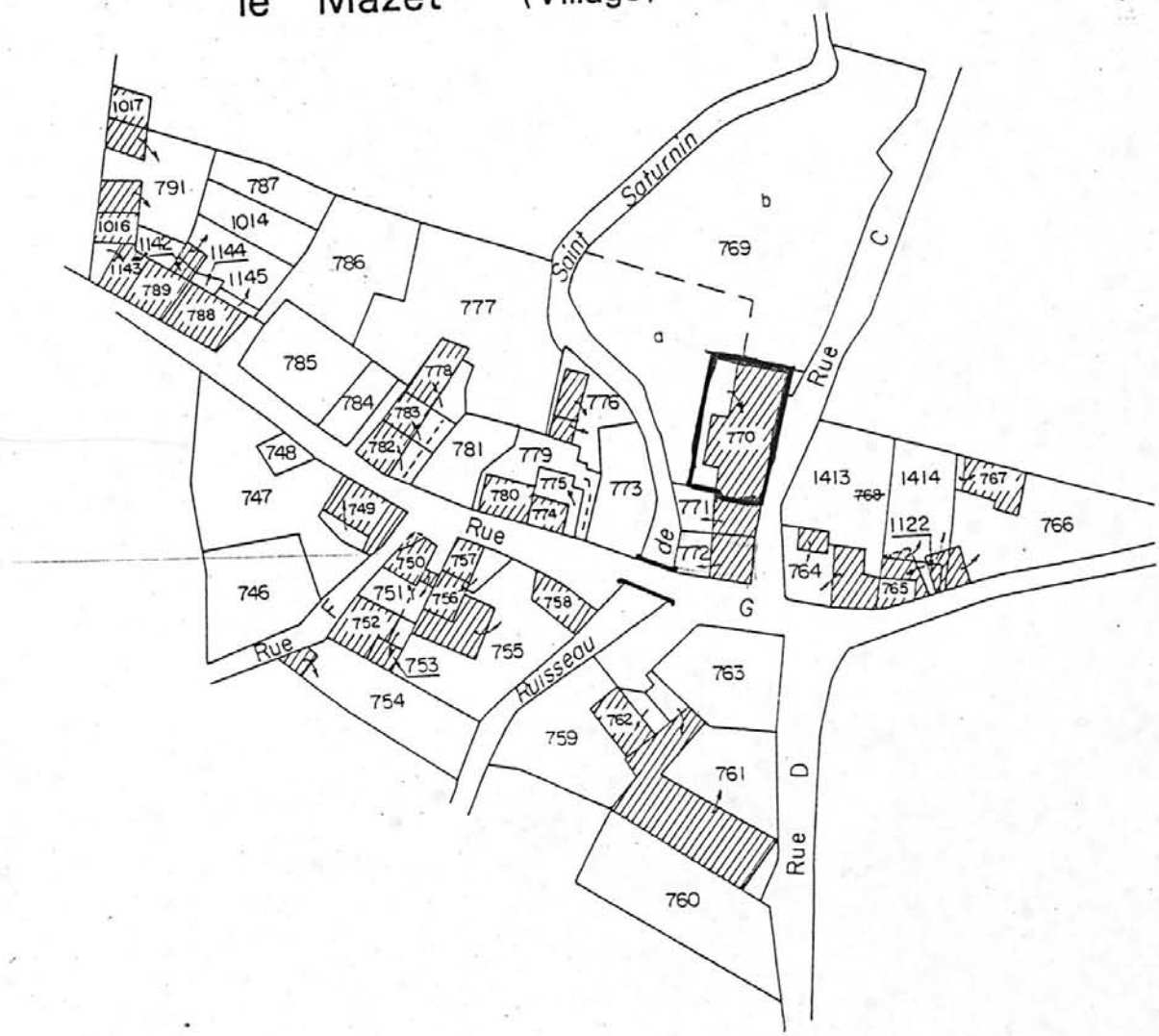

---

48. BANASSAC. Le Mazet

MAISON

35.01

---

1. Élévation sur rue.

Photo M. DESCOSSE  
n° 68.48.921 X

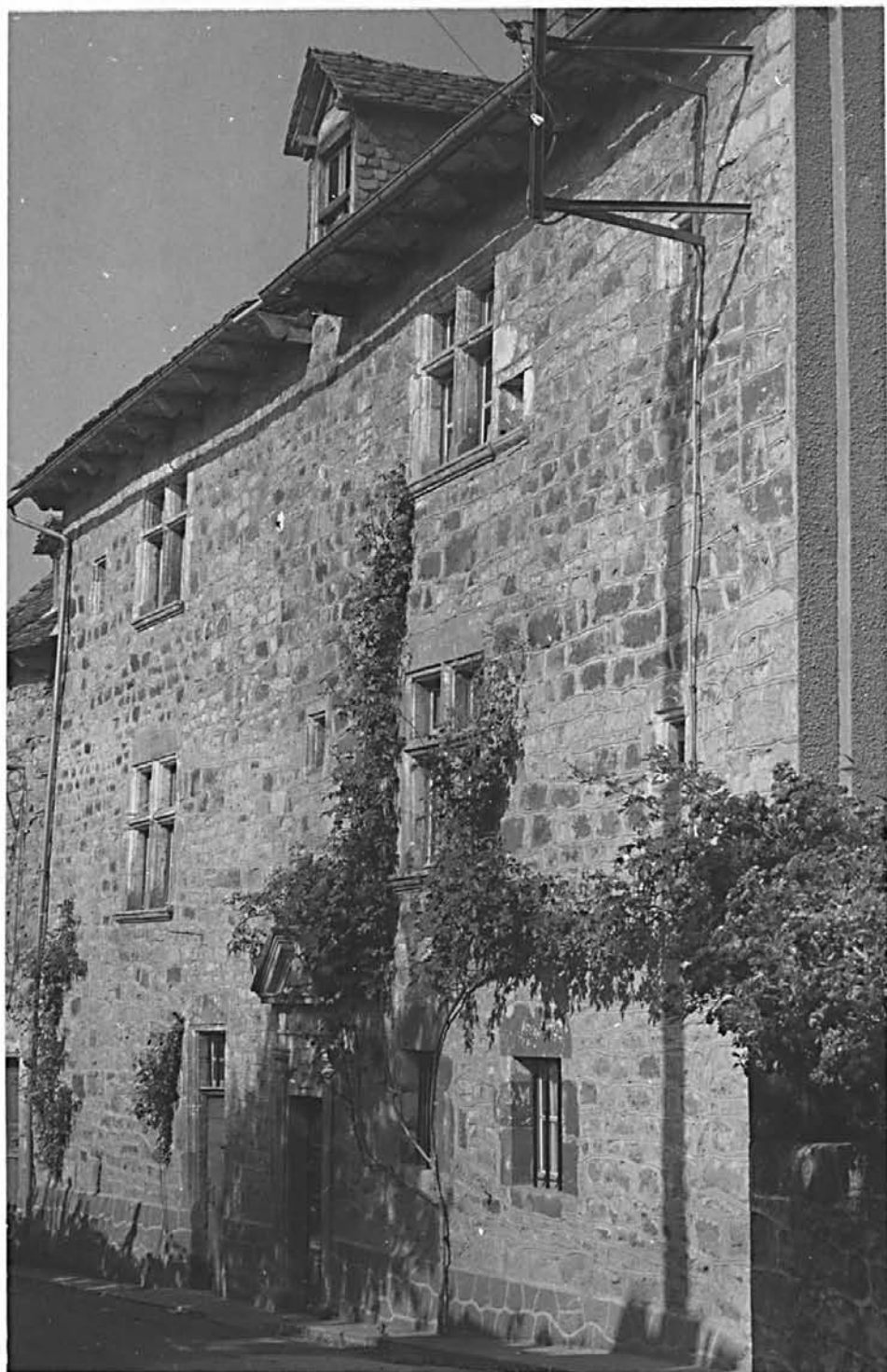

---

48. BANASSAC. Le Mazet

MAISON

35.01

---

2 - Elévation sur rue. Porte d'entrée.

9348279XA Photo M. DESCOSY  
n° 68.48.922 X



---

48. BANASSAC. Le Mazet

MAISON

35.01

---

3. Elévation sur rue. Détail d'une travée.

Photo M. DESCOSY  
n° 68.48.923 X

