

112

Localisation : 48
Aire d'étude : La Canourgue
Commune : Banassac
Adresse : 1ère maison
Titre courant : **maison**
Dénomination : maison

Référence : IA48000239

Cartographie : Lambert3 0668920 3237570

Cadastre : 1934 C3 934

Statut juridique : propriété privée

Protection :

Dossier d'inventaire topographique établi en 1968, 1994 par Grandjouan Marie-Sylvie

(c) Inventaire général, 1968

HISTORIQUE

Datation : 4e quart 17e siècle, 19e siècle. .

Auteur(s) :
maître d'oeuvre inconnu.

Commentaire : Cette belle maison a sans doute été en partie construite au 17e siècle comme peut le faire penser la porte d'entrée à fronton brisé du logis. Cette porte , et une porte de cave sont peut-être des remplois in situ lors de la reconstruction de la maison au 19e siècle

DESCRIPTION

SITUATION : en village

PARTIES CONSTITUANTES : jardin

MATERIAUX

Gros oeuvre : calcaire; grès; moellon

Couverture : schiste en couverture

STRUCTURE

Vaisseaux et étages : sous-sol ; 1 étage carré; étage en surcroît; étage de comble

ELEVATIONS : élévation ordonnancée

COUVERTURE : demi-croupe

COMMENTAIRE DESCRIPTIF

La maison donne sur un jardin auquel on accède par une porte sans couverture. Elle comporte un sous-sol, un étage carré, un étage en surcroît éclairé par des lucarnes à croupes; le comble a un étage aéré par des

Localisation : 48 - Banassac

Réf. : IA48000239

Adresse : 1ère maison

Titre courant : maison

Dénomination : maison

lucarnes rampantes. L'élévation à cinq travées régulières de fenêtres à linteaux monolithes taillés en arc segmentaire. Le gros-oeuvre est fait de moellons calcaires; les encadrements sont en grès rouge

114
48- BANASSAC

1^{ère} maison

Plan de situation. Extrait du plan cadastral (réduit) 1934 section C3, échelle 1/1250

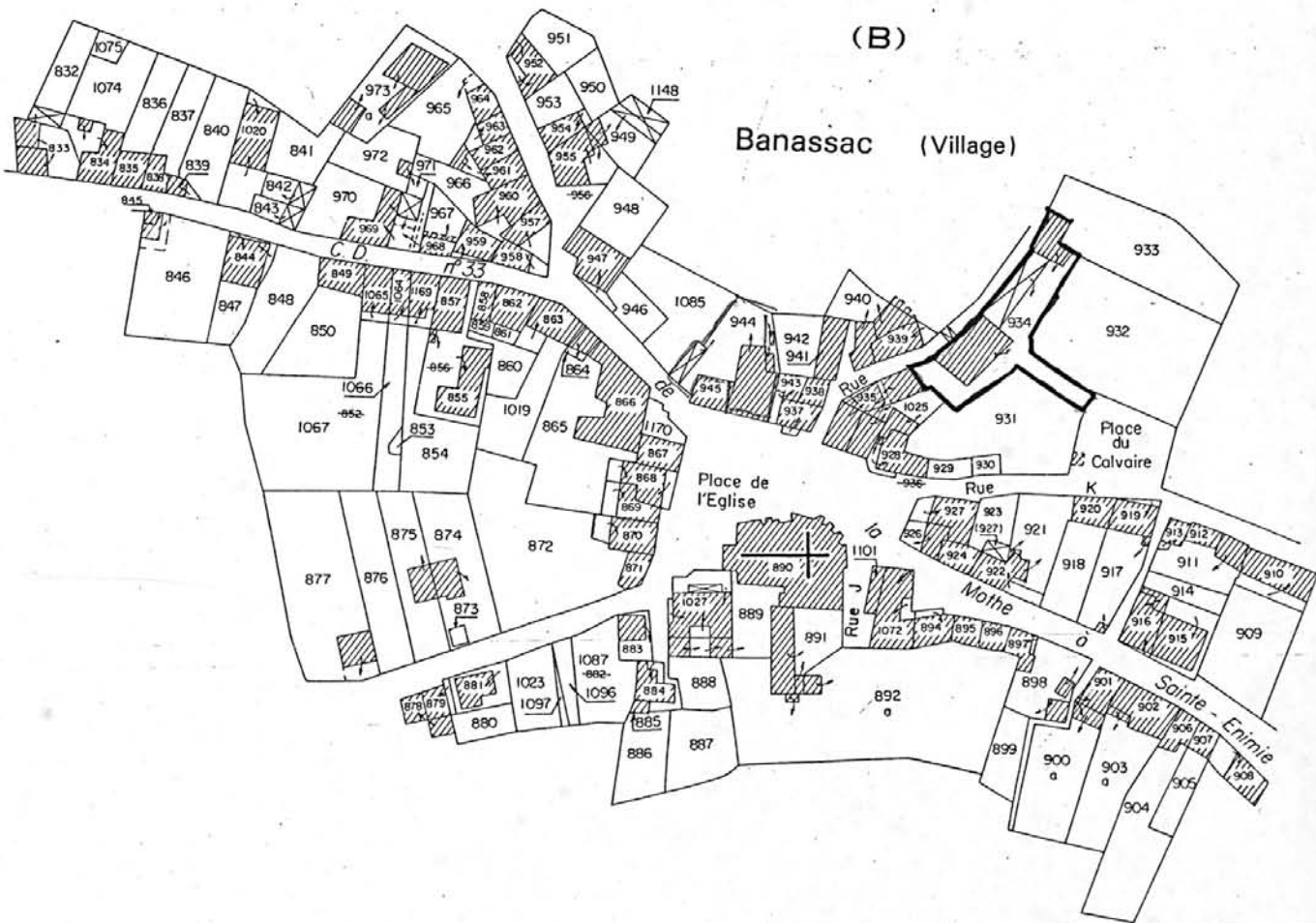

48. BANASSAC. Au village

MAISON

35.01

1. Vue d'ensemble avec le jardin, prise de l'Est.

Photo M. DESCOSSY
n° 68.48.906 X

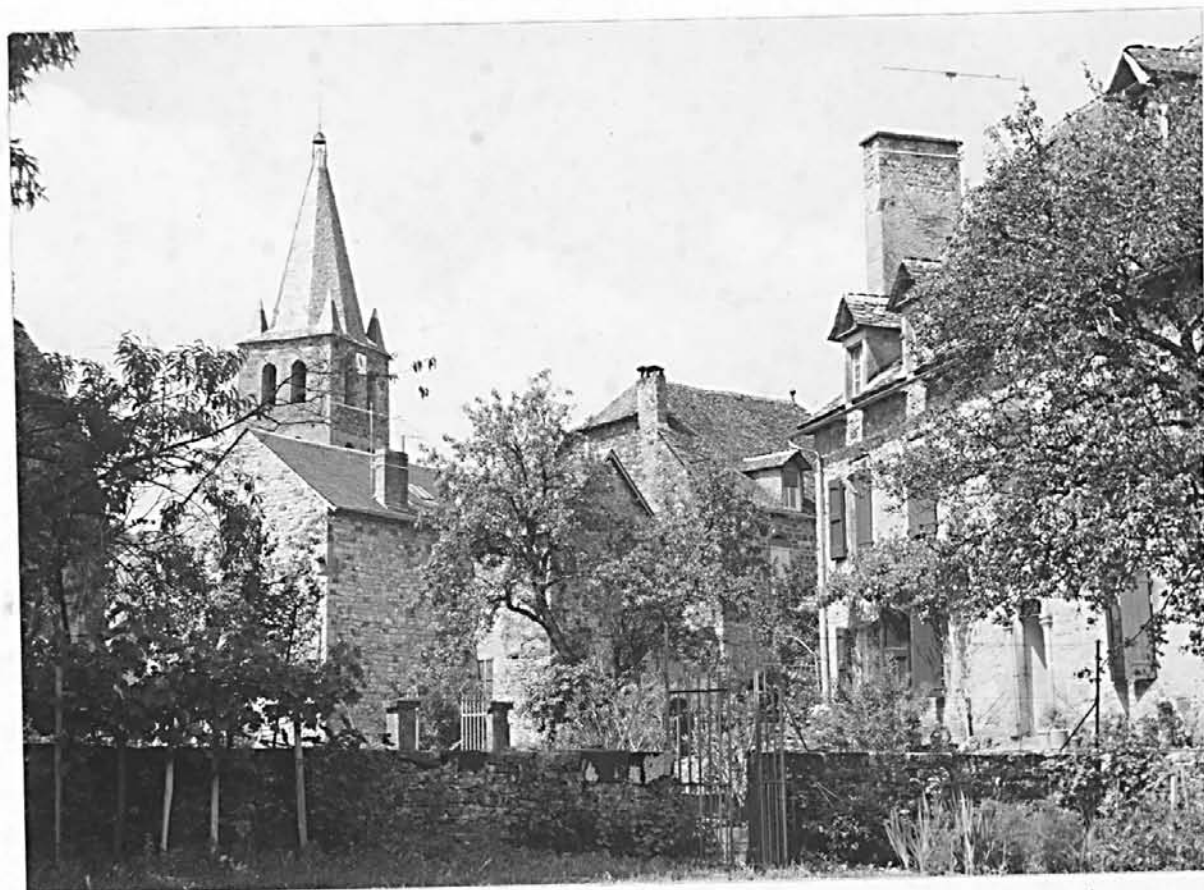

48. BANASSAC. Au village

MAISON

35.01

2. - Elévation antérieure prise du Sud-Ouest.

Photo M. DESCOSY
n° 68.48.907 X



48. BANASSAC. Au village

MAISON

35.01

3. Elévation antérieure prise du Sud-Est.

Photo M. DESCOSSY
n° 68.48.908 X



4 Elévation antérieure.

Photo M. DESCOSY
n° 68.48.904 X



119
48. BANASSAC. Au village

MAISON

35.01

5 Elévation antérieure. Porte d'entrée.

Photo M. DESCOSSY
n° 68.48.905 X

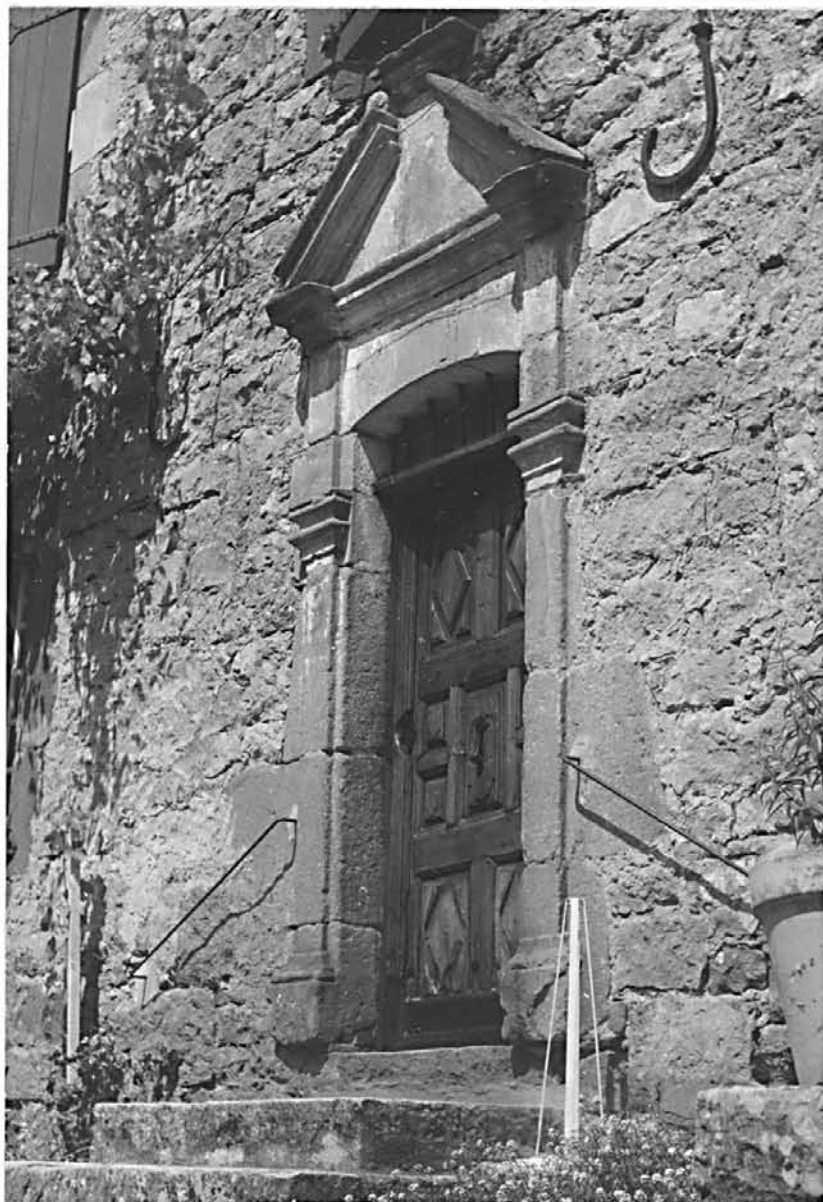

48. BANASSAC. Au village

MAISON

35.01

6 - Elévation latérale : porte.

Photo M. DESCOSY
n° 68.48.903 X

