

860

Localisation	: 48	Référence : IA48000231
Aire d'étude	: La Canourgue	
Commune	: La Canourgue (anciennement commune de : Montjézieu; commune rattachée à : La Canourgue)	
Titre courant	: village	
Dénomination	: village	

Cartographie : Lambert3
0669100;3242500/0669100;3242800/0669550;3242100/0669550;3242650/0669100;3242500

Cadastre : 1935 B 102

Protection :

à signaler

Dossier d'inventaire topographique établi en 1968, 1994 par Grandjouan Marie-Sylvie

(c) Inventaire général, 1968

HISTORIQUE

Datation : 12e siècle, 13e siècle. .

Auteur(s) :
maître d'oeuvre inconnu.

Commentaire : Le nom du village proviendrait du latin Mons Judaeorum. La tradition locale rapporte l'établissement au 7e siècle d'une colonie juive venue d'Espagne mais cette tradition n'est pas confirmée par les documents historiques et la présence des juifs en Gévaudan n'est attestée de façon certaine qu'au 13e siècle. Rien ne montre que les vestiges d'un bâtiment médiéval situés sur la parcelle 125 puissent être ceux d'une synagogue. Leur emplacement ferait plutôt penser à un élément de fortification du village. Présence au 12e siècle d'un castrum dépendant du roi d'Aragon puis de l'évêque de Mende à partir du 13e siècle. Le village s'est développé sur l'éperon qui domine un méandre du Lot; les rues s'allongent entre le château fort situé à l'ouest et le rebord abrupt de l'éperon au dessus de la rivière. La forme en amande de l'agglomération est due certainement à la topographie et peut-être à une enceinte fortifiée disparue. L'église paroissiale située au milieu du village était sans doute à l'origine l'église du castrum

DESCRIPTION

SITUATION : en village

PARTIES CONSTITUANTES : château fort

TYOLOGIE : village d'éperon

48- MONTJEZIEU (commune rattachée à LA CANOURGUE)

VILLAGE

Plan d'ensemble du village : Extrait du plan cadastral, 1935, section B, échelle 1/1250.
A : le château B : église C : vestige supposé de la synagogue

----- tracé hypothétique de l'enceinte

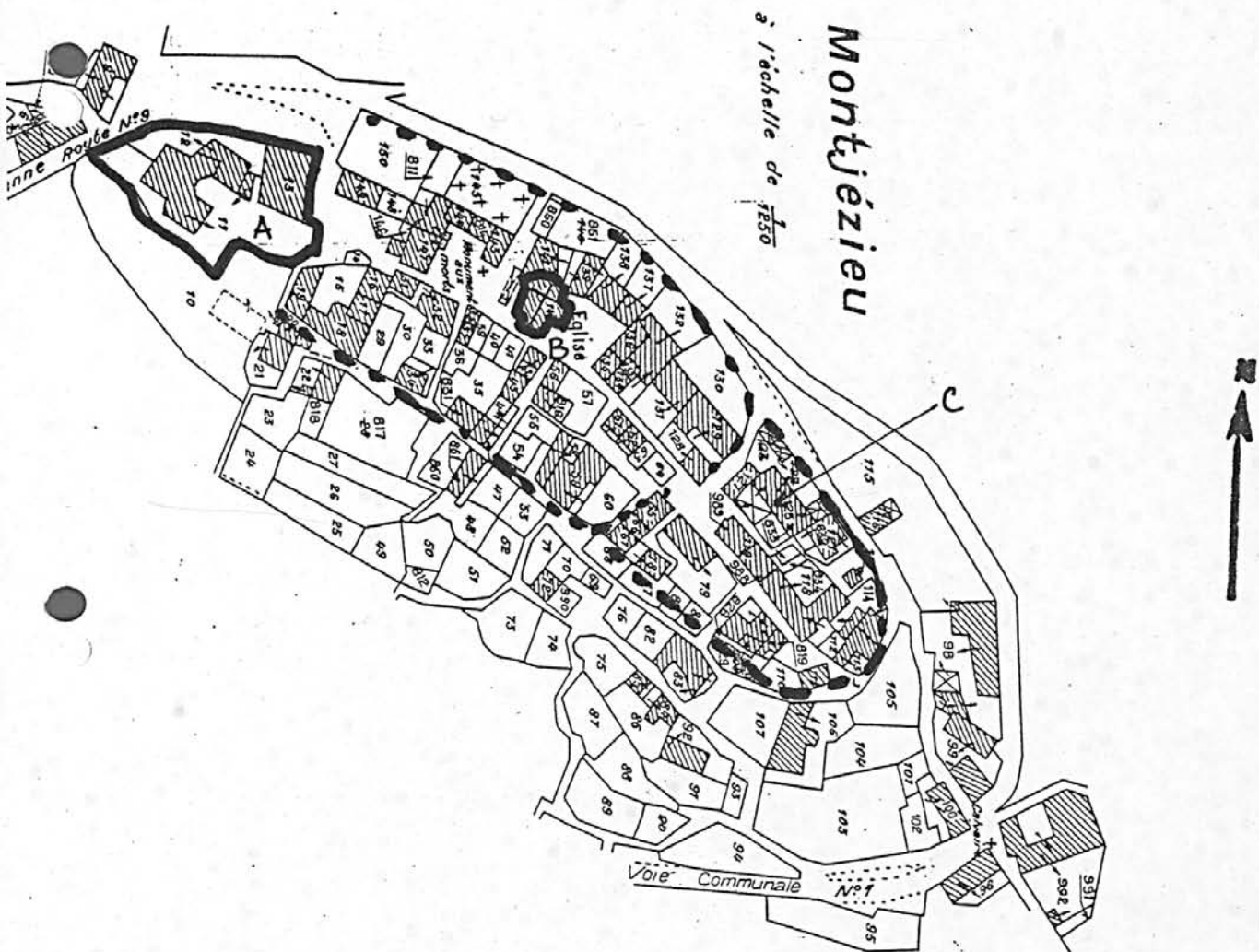

48. MONTJEZIEUX.

VILLAGE

31.01

1 Vue d'ensemble prise du Sud.

Photo M. DESCOSSY
n° 68.48.1118 X



↓ - Vue d'ensemble du village prise du **sud**

Ph.Inv.Périn
93 48 0538 X A

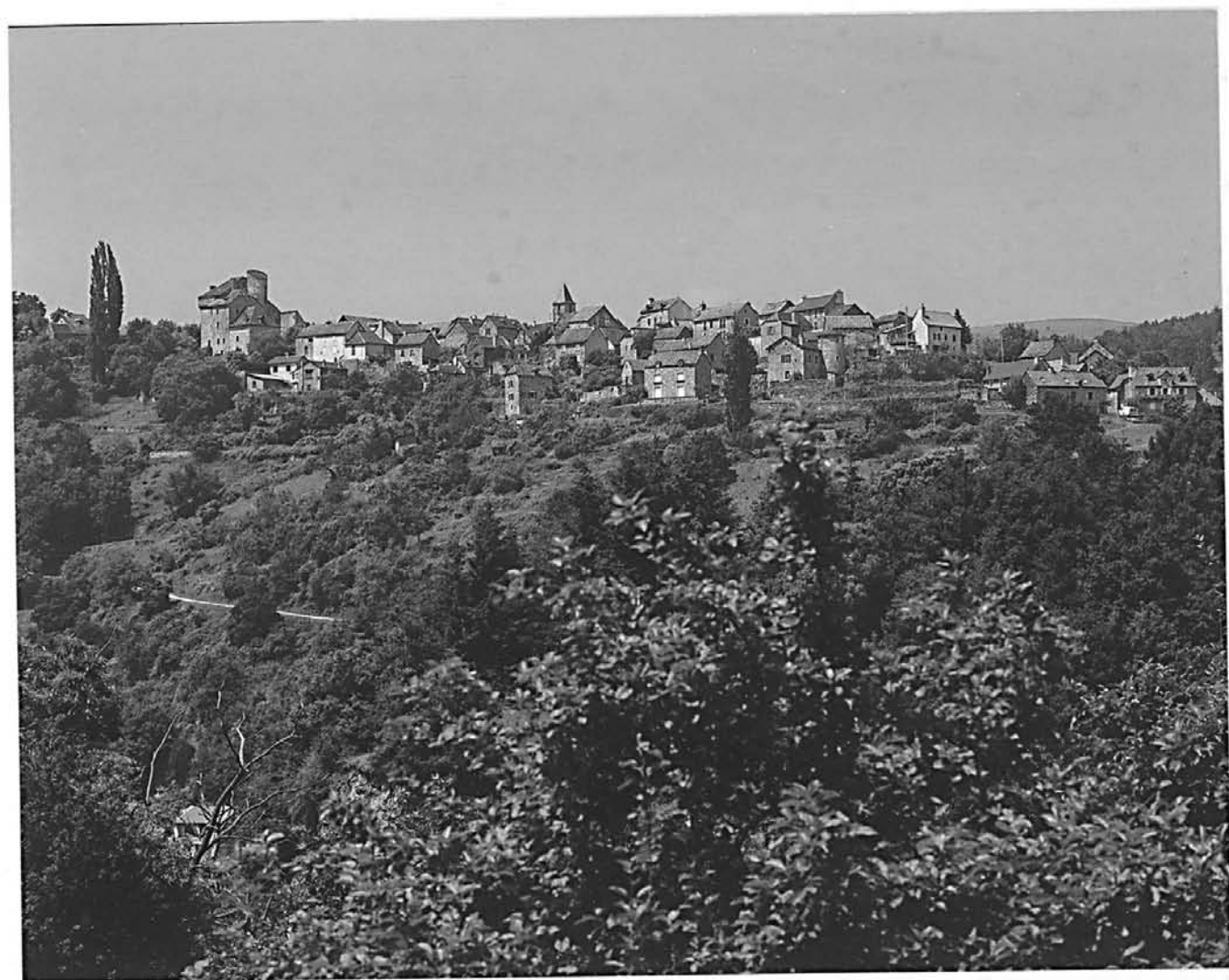

48. MONTJEZIEUX. Au village

MAISON

35.01

3 - Elévation antérieure.

Photo M. DESCOSY
n° 68.48.1182 X



48. MONTJEZIEUX. Au village

MAISON

35.01

4 . Porte d'entrée : linteau.

Photo M. DESCOSY
n° 68.48.1183 X



48. MONTJEZIEUX. Au village

MAISON

35.01

5. Porte d'entrée.

Photo M. DESCOSY
n° 68.48.1178 X



48. MONTJEZIEUX. Au village

MAISON

35.01

6 - Porte d'entrée.

Photo M. DESCOSY
n° 68.48.1179 X



48. MONTJEZIEUX. Au village

CROIX MONUMENTALE

33.05

7.

Photo J. VALLON
n° 68.48.1174 Z

