

737

Localisation	: 48	Référence : IA48000229
Aire d'étude	: La Canourgue	
Commune	: La Canourgue (anciennement commune de : La Capelle; commune rattachée à : La Canourgue)	
Lieu-dit	: le Domal	
Titre courant	: écart	
Dénomination	: écart	

---

Cartographie : Lambert3 0674780 3231300

Cadastre : 1935 035è 321, 322, 327, 328, 329

Statut juridique : propriété privée

Protection :

Dossier d'inventaire topographique établi en 1968, 1994 par Grandjouan Marie-Sylvie

(c) Inventaire général, 1968

---

## HISTORIQUE

Datation : 17e siècle (?), 19e siècle. .

Auteur(s) :  
maître d'oeuvre inconnu.

## DESCRIPTION

SITUATION : en écart

### MATERIAUX

Gros oeuvre : calcaire; moellon  
Couverture : calcaire en couverture

### STRUCTURE

Vaisseaux et étages : étage de soubassement  
Couvrement : voûte en berceau

COUVERTURE : toit à longs pans

DISTRIBUTION : escalier de distribution extérieur; escalier droit

## COMMENTAIRE DESCRIPTIF

Ce très petit écart est constitué d'un alignement de cinq maisons le long du chemin. Les élévations antérieures ouvrent vers le sud-est. Les élévations postérieures, presque aveugles, donnent sur une grande parcelle dont la fonction est inconnue (pré commun ? aire à battre ?). Les maisons présentent un étage de soubassement auquel on accède par un escalier de distribution extérieur. Leurs toits couverts de lauzes de calcaire sont portés par des voûtes en berceaux brisés

Localisation : 48 - La Canourgue

Réf. : IA48000229

Lieu-dit : le Domal

Titre courant : écart

Dénomination : écart

---

TYPOLOGIE : alignement

Ecart

---

**Table de l'illustration**

Pl. I : Plan de situation

Pl. II : Plan masse et élévation de l'alignement

III. 1 : Vue d'ensemble des élévations antérieures	Ph. Inv. J. Vallon 68 48 182 X
III. 2 : Vue d'ensemble des élévations postérieures avec au premier plan le logis 5	Ph. Inv. J. Vallon 68 48 186 X
III. 3 : Vue d'ensemble des élévations postérieures	Ph. Inv. J. Vallon 68 48 1862 X
III. 4 : Elévations postérieures des logis 2, 3, 4.	Ph. Inv. J. Vallon 68 48 1863 X
III. 5 : Logis 1 : vue d'ensemble	Ph. Inv. J. Vallon 68 48 184 X
III. 6 : Logis 1 : vue d'ensemble	Ph. Inv. J. Vallon 68 48 183 X
III. 7 : Elévations antérieures des logis 1, 2, 3.	Ph. Inv. J. Vallon 68 48 1864 X
III. 8 : Elévations antérieures des logis 2, 3, 4. .	Ph. Inv. J. Vallon 68 48 1865 X
III. 9 : Vue d'ensemble des élévations antérieures	Ph. Inv. J. Vallon 68 48 1866 X
III. 10 : Logis 4 en ruine. Porte batarde	Ph. Inv. J. Vallon 68 48 1860 X
III. 11 : Logis 1 : escalier extérieur et porte d'entrée	Ph. Inv. J. Vallon 68 48 1861 X
III. 12 : Elévation postérieure du logis 1 : écoulement d'évier	Ph. Inv. J. Vallon 68 48 187X

48- LA CAPELLE (commune rattachée à LA CANOURGUE) Le Domal  
Ecart

Pl. I Plan de situation. Extrait du plan cadastral de La Canourgue, 1935, section 035 E,  
Echelle 1/1250

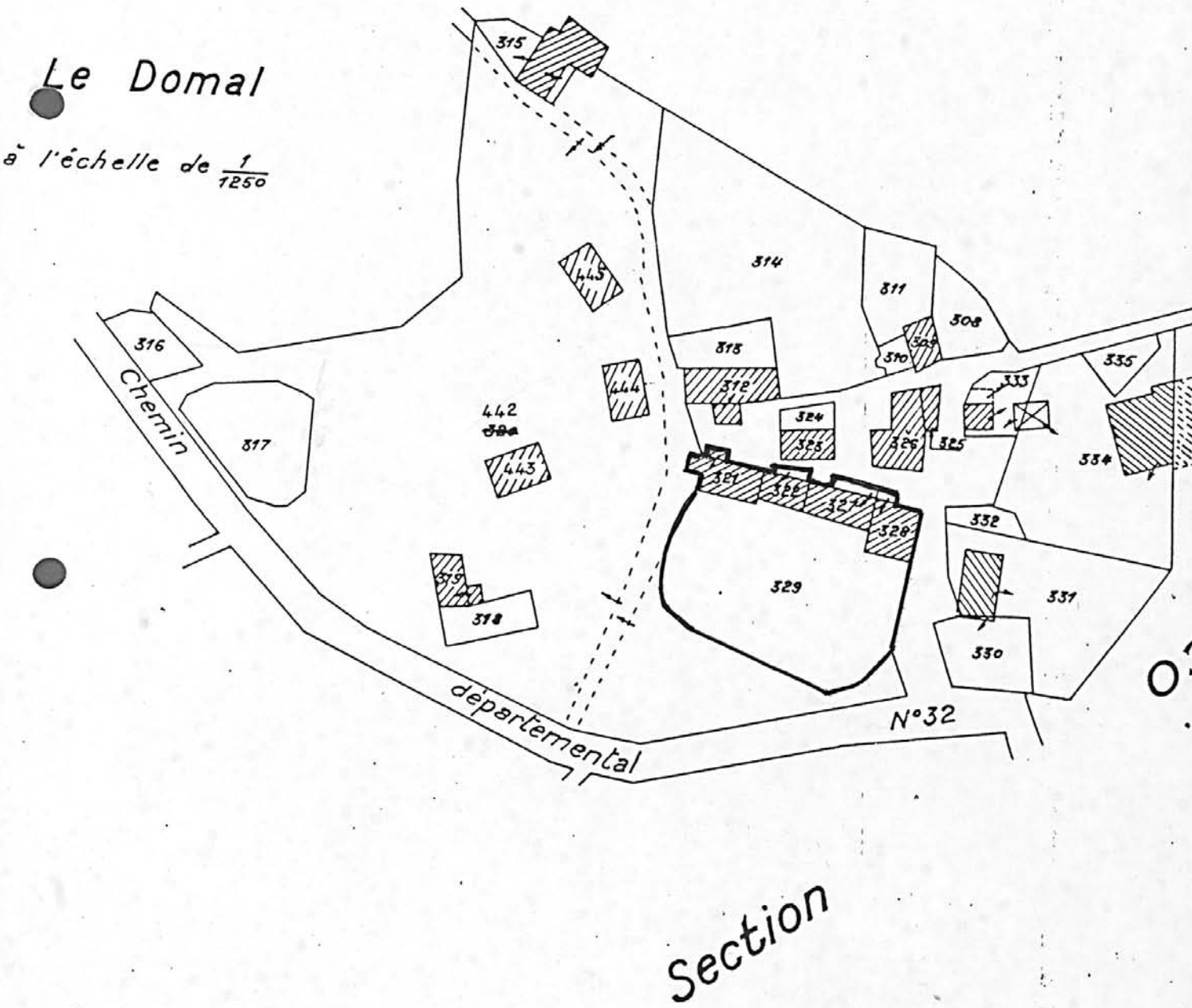

761  
48- LA CAPELLE (commune rattachée à LA CANOURGUE) Le Domal  
Ecart

---

Pl. II. Plan masse et élévation de l'alignement. Croquis (R. Domon, 1968 © Inventaire  
Languedoc-Roussillon)

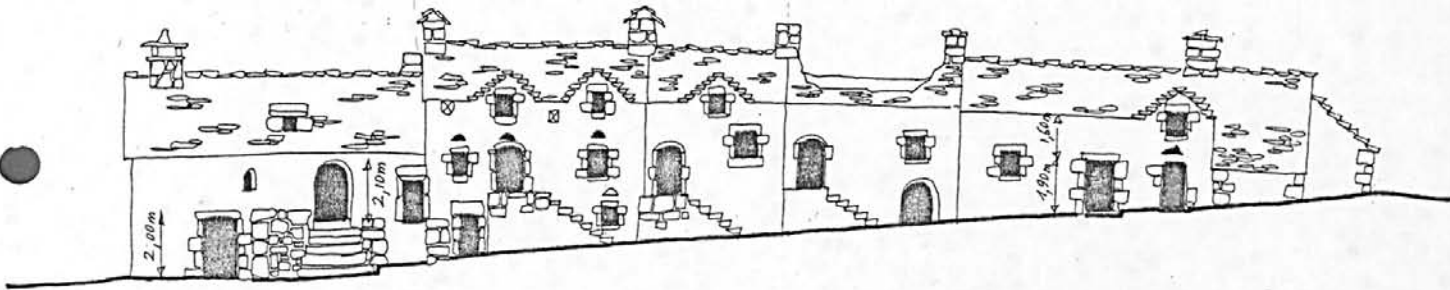
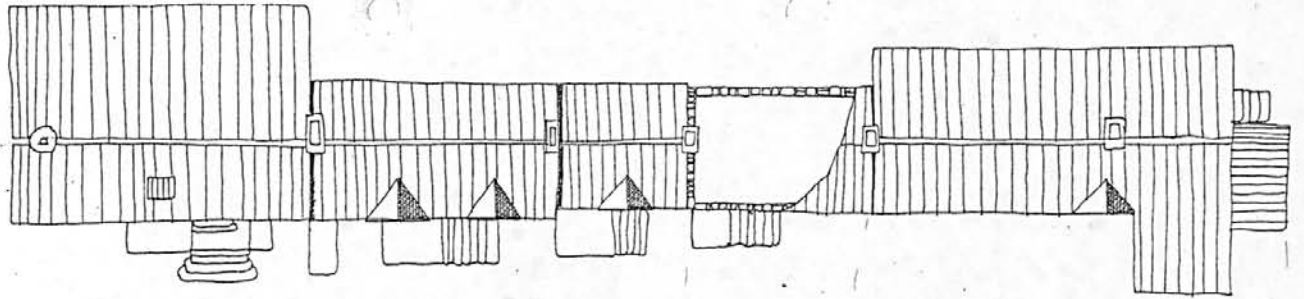

762

48. LA CAPELLE. Le Domal

ECART

1. Vue d'ensemble des élévations antérieures.

Photo J. VALDON  
n° 68.48.182 X



---

48. LA CAPELLE. Le Domal

ECART

---

2.- Vue d'ensemble des élévations postérieures avec, en premier plan, le logis 5.

Photo J. VALLON  
n° 68.48.186 X





---

48. LA CAPELLE. Le Domal

ECART

---

3. Vue d'ensemble des élévations postérieures.

Photo J. VALLON  
n° 68.48.1862 X

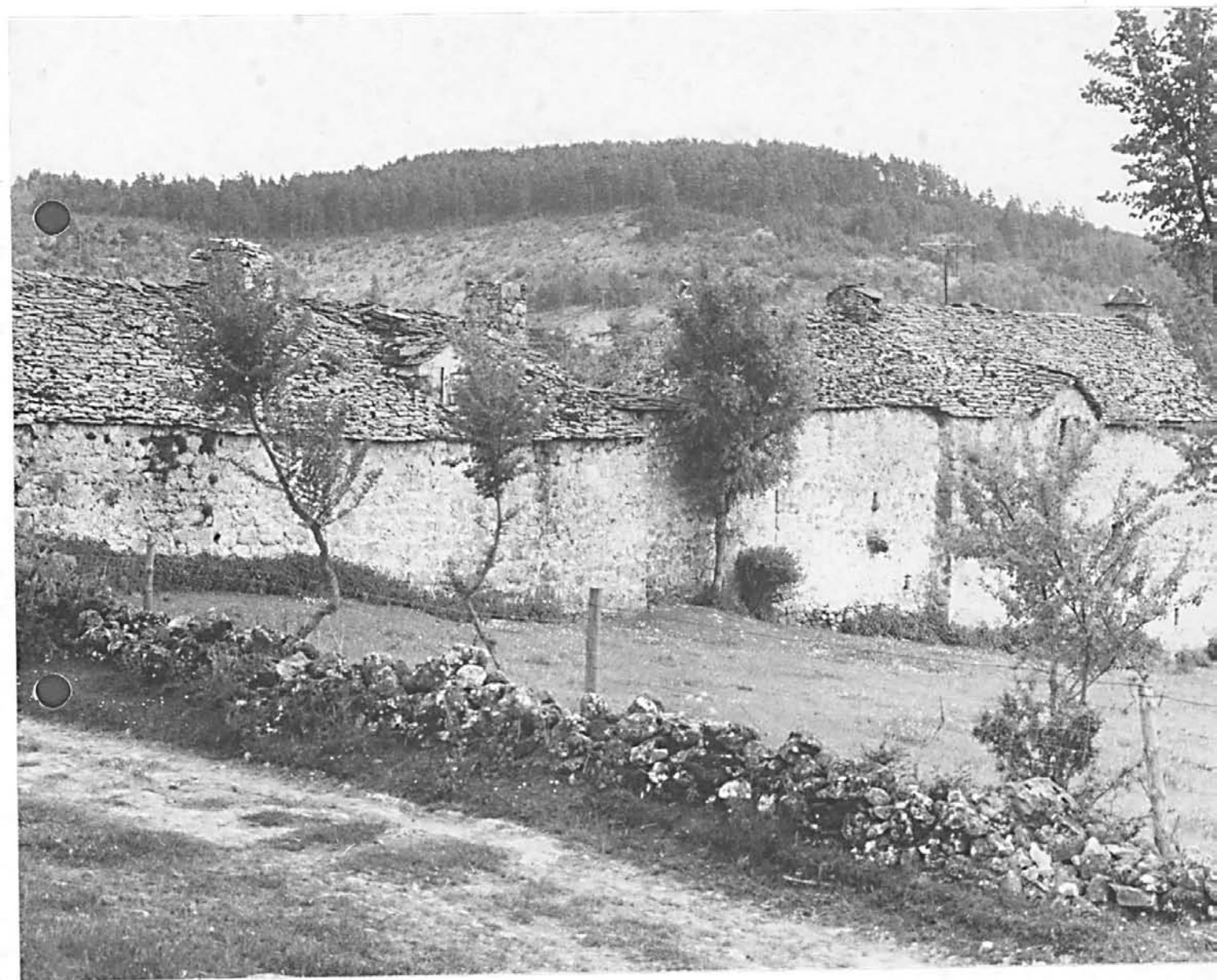



---

48. LA CAPELLE. Le Domal

ECART

---

4. Elévations postérieures des logis 2, 3, 4.

Photo J. VALLON  
n° 68.48.1863 X



---

48. LA CAPELLE. Le Domal

ECART

---

5, Logis 1 : vue d'ensemble.

Photo J. VALLON  
n° 68.48.184 X



767

---

48. LA CAPELLE. Le Domal

ÉCART.

---

6- Logis 1 : vue d'ensemble.

Photo J. VALLON  
n° 68.48.183 X



---

48. LA CAPELLE. Le Domal

ECART

---

7 Elévations antérieures des logis 1, 2, 3.

Photo J. VALLON  
n° 68.48.1864 X



---

48. LA CAPELLE. Le Domal

ECART

---

8- Vue d'ensemble des élévations antérieures  
des logis 2, 3, 4.

Photo J. VALLON  
n° 68.48.1865 X





ECAAT

---

11 - Logis 1 : escalier extérieur et porte d'entrée.

Photo J. VALLON  
n° 68.48.1861 X





---

48. LA CAPELLE. Le Domal

ECART

---

10. Logis 4 : en ruine. Porte bâtarde.

Photo J. VALLON  
n° 68.48.1860 X

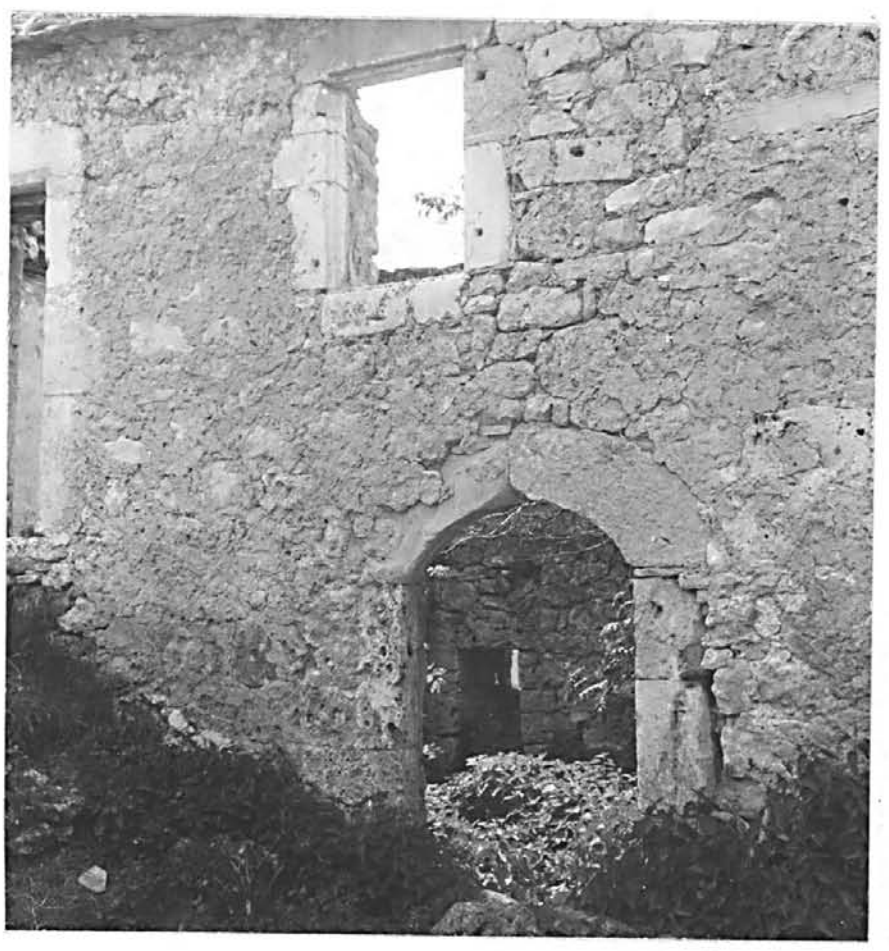

772

---

48. LA CAPELLE. Le Domal

ECART

---

9. Vue d'ensemble des élévations antérieures.

Photo J. VALLON  
n° 68.48.1866 X  
68.48. 185 X



48. LA CAPELLE. Le Domal.

ECART

Logist: Elévation postérieure : écoulement d'évier.

Photo J. VALLON  
n° 68.48.187 X

