

840

Localisation	: 48	Référence : IA48000228
Aire d'étude	: La Canourgue	
Commune	: La Canourgue (anciennement commune de : La Capelle; commune rattachée à : La Canourgue)	
Lieu-dit	: la Vialette	
Titre courant	: ferme	
Dénomination	: ferme	

Cartographie : Lambert3 0676920 3232300

Cadastre : 1935 035C 243; 246

Statut juridique : propriété privée

Protection :

Dossier d'inventaire topographique établi en 1968, 1994 par Grandjouan Marie-Sylvie

(c) Inventaire général, 1968

HISTORIQUE

Datation : 17e siècle (?), 18e siècle (?), 19e siècle. .

Auteur(s) :
maître d'oeuvre inconnu.

Commentaire : Le logis daté sans doute du 17e siècle à l'exception du comble qui a été reconstruit au 20e siècle (avant 1968). La grange a été construite au 19e siècle

DESCRIPTION

SITUATION : en écart

PARTIES CONSTITUANTES : four à pain; citerne; grange

MATERIAUX

Gros oeuvre : calcaire; moellon

Couverture : ardoise; tuile mécanique; schiste en couverture

STRUCTURE

Vaisseaux et étages : 1 étage carré

Couvrement : voûte en berceau

COUVERTURE : toit à longs pans; toit en carène

DISTRIBUTION : escalier de distribution extérieur; escalier droit

COMMENTAIRE DESCRIPTIF

Ferme de plan en U. Les bâtiments sont installés autour d'une cour partiellement ouverte sur le côté et fermée

841
Localisation : 48 - La Canourgue

Réf. : IA48000228

Lieu-dit : la Vialette

Titre courant : ferme

Dénomination : ferme

par un mur de clôture. Logis à un étage carré sur bergerie voûtée. Le comble était sans doute voûté et a été remplacé par un étage carré dont le toit est recouvert de tuiles mécaniques. Accès à l'étage par un escalier extérieur; sur le palier construction abritant l'ouverture de la citerne. La grange-étable est couverte d'un toit en carène. Le four à pain isolé était peut-être le four commun du hameau

TYPOLOGIE : comble voûté

FERME

Les bâtiments sont réunis autour d'une cour; ceux qui se voient au Sud-Ouest sont contemporains. Une grange limite cette aire au Nord-Est ainsi qu'un corps de logis; un nouveau corps de logis est sur le côté Sud-Est de la cour; au Sud-Ouest de celle-ci est établi le four.

La grange, récente, présente sur la face Sud-Est des remplois d'anciens encadrements et singulièrement une accolade;

Le corps de logis Nord-Est présente trois niveaux. Sa couverture est en tuiles. Le rez-de-chaussée n'offre aucune particularité si ce n'est un arc légèrement surbaissé et chanfreiné. On accède au premier par quelques marches et un perron par lequel on a regard dans la citerne enclose sous une souche en quart de cercle, aménagée dans sa partie inférieure en pigeonnier; celui-ci est couvert de lauzes. La porte par laquelle on accède au premier étage est profilée en chanfrein : une accolade aux extrémités relevées au même niveau que la pointe en décore le linteau. Une ouverture profilée en cavet précédé sur l'extérieur d'une rainure d'onglet, avec traverse, éclaire cet étage. Une grille simple, de section carré, la protège. L'appui est en cavet. De petites ouvertures étroites, dont l'une chanfreinée, l'autre composée de fragments de meneaux réemployés, donnent sur cet étage. Celui-ci a été nettement surélevé en troisième étage : les différences d'appareil le révèlent ainsi que la présence, à la séparation d'étage, de deux pierres dont la fonction était de supporter les gouttières. L'une d'elles est grossièrement retaillée de manière à figurer une tête d'animal.

Le corps de logis Sud-Est. Deux pignons interrompent la ligne du toit. Dans l'un est ouvert dans l'autre une porte par laquelle, au moyen d'un escalier extérieur, on accède aux combles ; celle-ci a ses piédroits arrondis et le plafond de son linteau surbaissé; celui-ci est chanfreiné, la ligne extérieure de ce chanfrein étant droite. On accède au corps de logis par un petit perron et une porte au linteau chanfreiné et aux piédroits arrondis. Un "pissadou" a été scellé au-dessus de cette porte.

843

48. LA CAPELLE. La Vialette

FERME

La façade Sud-Est de ce corps présente une succession de trois pignons disposés en dents de scie sur une extrémité de la façade.

Un support de gouttière sur l'arrière du corps Nord-Est.

Toit couvert de lauzes.

Intérieur.

La pièce la plus notable en est la cheminée aux piédroits rectilignes terminés en haut par une série de plates-bandes et garni chacun d'un coeur renversé.

La hotte est garnie d'une étoile à douze raies chargé au milieu d'une rouelle avec croix de Saint André.

Beau four en abside avec couverture en arc brisé.

Table de l'illustration

Pl. I : Plan de situation	
Pl. II : Plan masse	
Pl. III : Plan de la citerne	
Pl. IV : La citerne, coupe	
Pl. V : Porte d'entrée du logis, détail et coupe sur la citerne	
III. 1 : Corps de bâtiment principal	Ph. Inv. J. Vallon 68 48 173 X
III. 2 : La cour, corps de bâtiment principal et grange	Ph. Inv. J. Vallon 68 48 175 X
III. 3 : Corps de bâtiment principal : détail	Ph. Inv. J. Vallon 68 48 178 X
III. 4 : Corps de bâtiment principal : baie	Ph. Inv. J. Vallon 68 48 181 X
III. 5 : Corbeau sculpté	Ph. Inv. J. Vallon 68 48 176 X
III. 6 : Corps de bâtiment sud : vue d'ensemble	Ph. Inv. J. Vallon 68 48 174 X
III. 7 : Corps de bâtiment sud : emploi	Ph. Inv. J. Vallon 68 48 179 X
III. 8 : Cheminée	Ph. Inv. J. Vallon 68 48 180 X

48- LA CAPELLE
(commune rattachée à LA CANOURGUE)
La Vialette
Ferme

La Vialette

à l'échelle de $\frac{1}{1250}$ N.I. Situation de la ferme. Extrait du plan cadastral de La Canourgue, section 035 C, échelle 1/1250

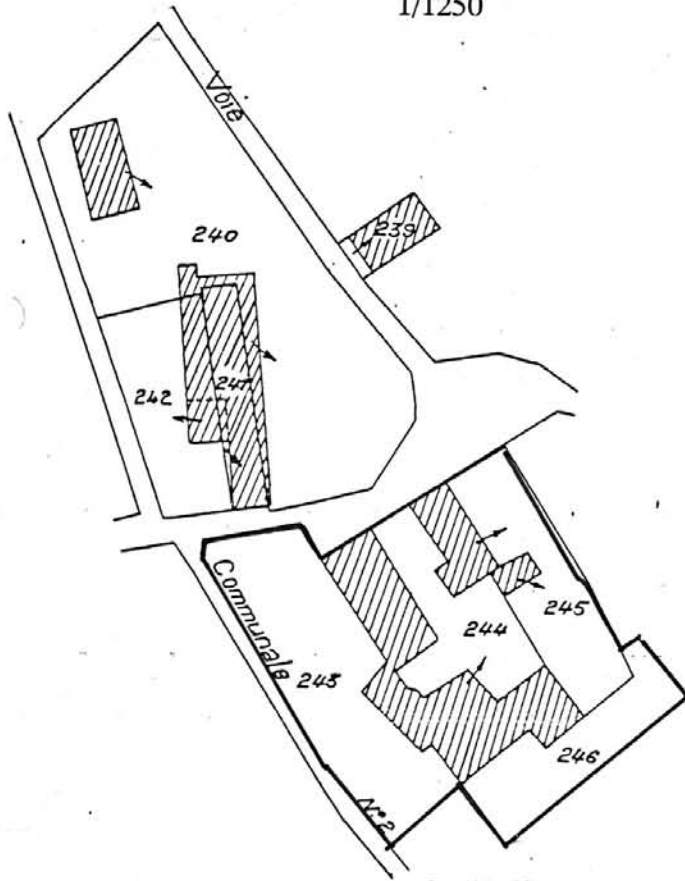

Feuille

48- LA CAPELLE (commune rattachée à LA CANOURGUE) La Viallette

Ferme

Pl. II Plan masse. Croquis (R. Domon, 1968 © Inventaire Languedoc-Roussillon)

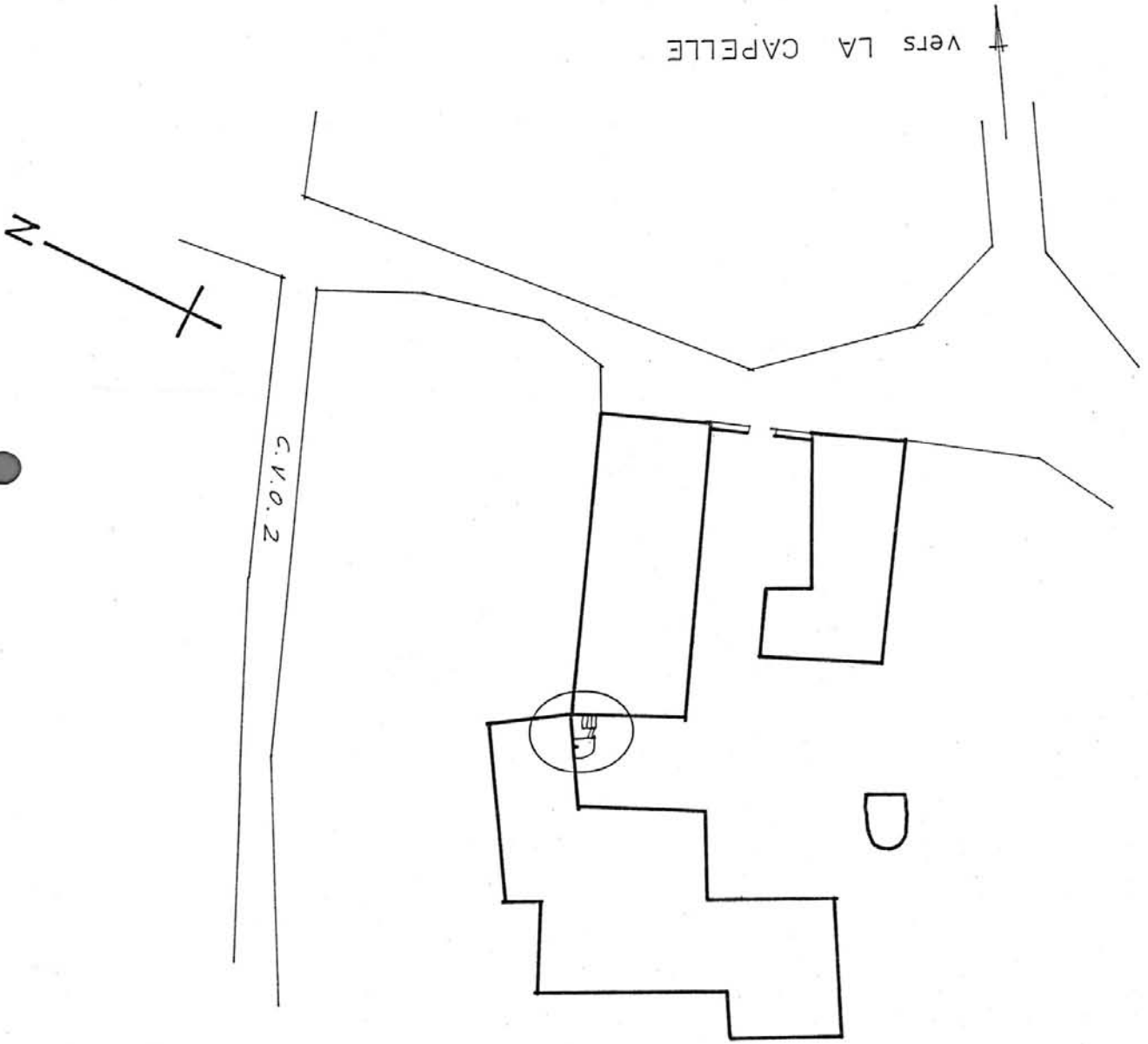

847
48- LA CAPELLE (commune rattachée à LA CANOURGUE) La Vialette

Ferme

Pl. III Plan de la citerne. Croquis (R. Domon, 1968 © Inventaire Languedoc-Roussillon)

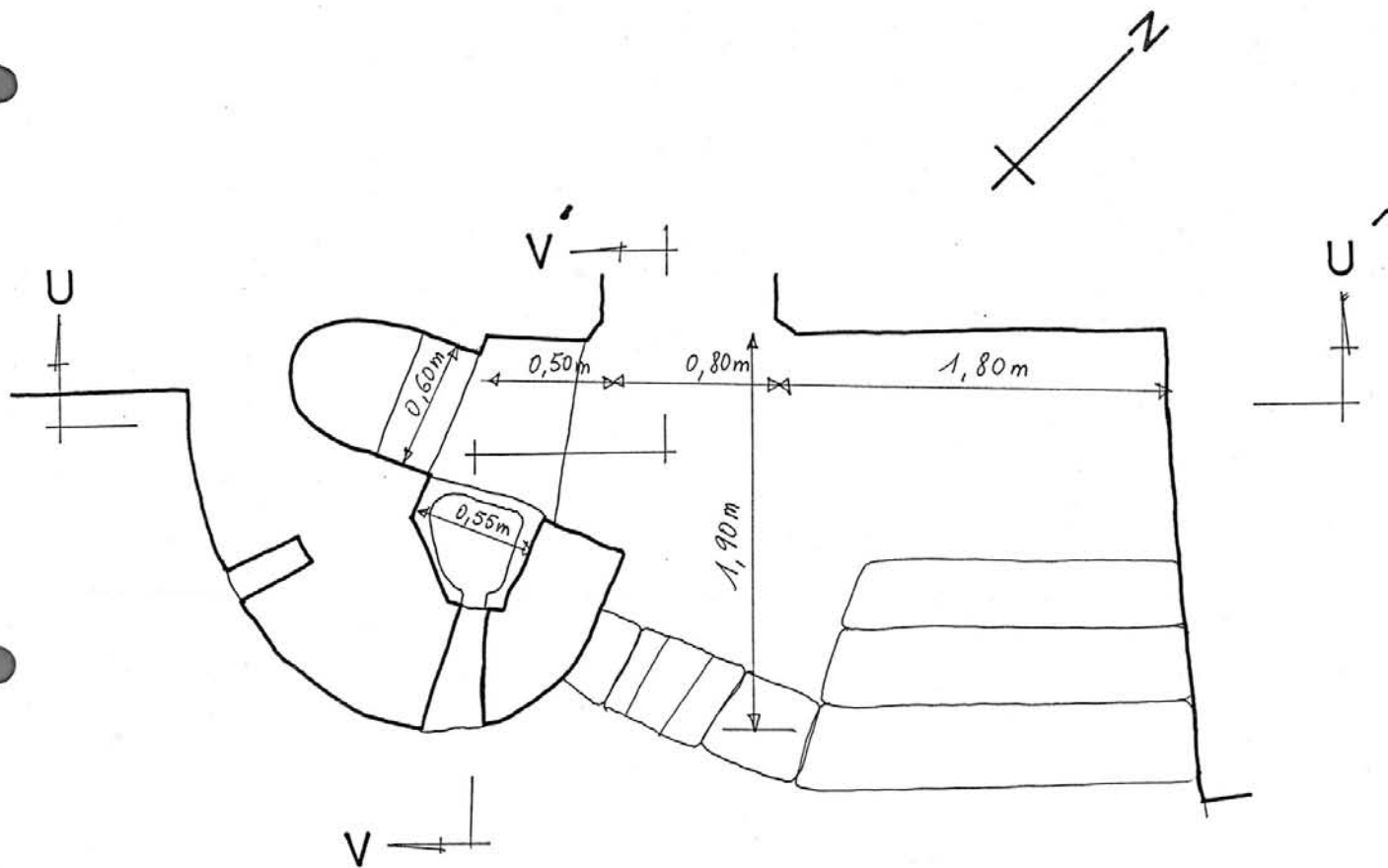

PLAN

848
48- LA CAPELLE (commune rattachée à LA CANOURGUE) La Vialette

Ferme

Pl. IV La citerne, coupe. Croquis (R. Domon, 1968 © Inventaire Languedoc-Roussillon)

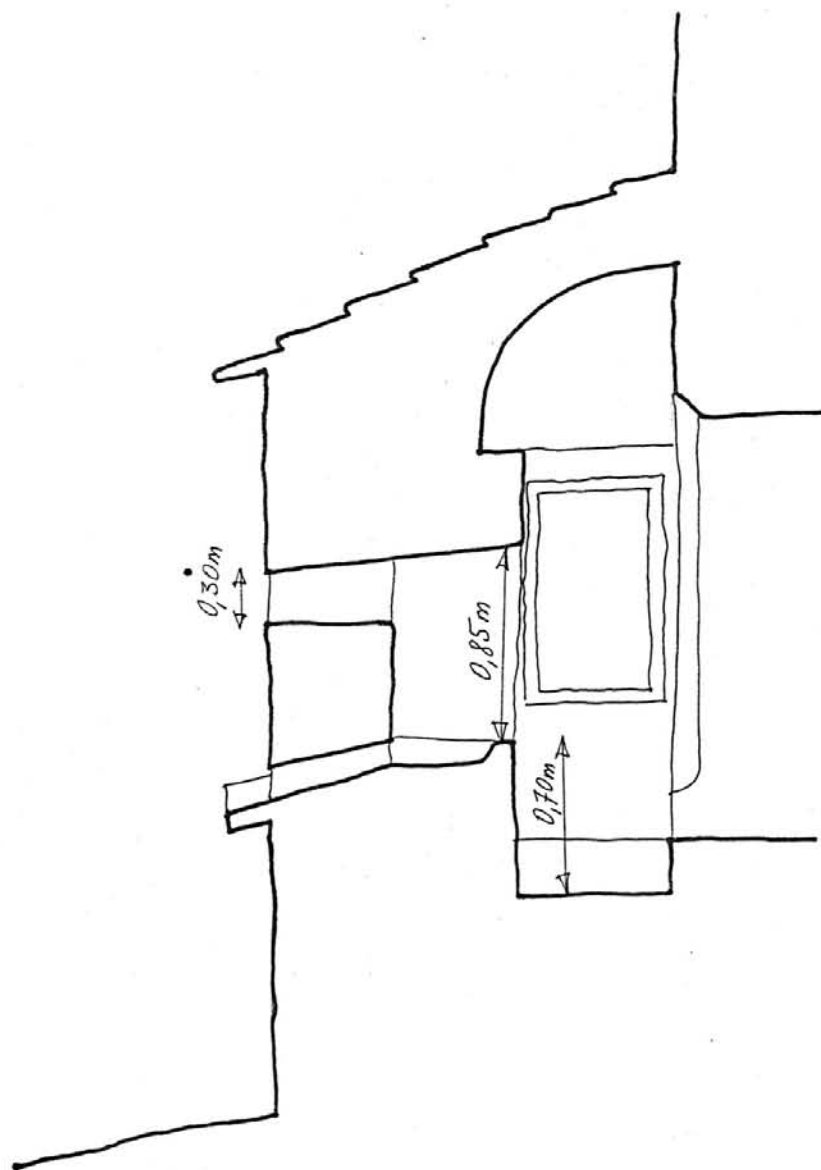

COUPE V V'

843
48- LA CAPELLE (commune rattachée à LA CANOURGUE) La Vialette

Ferme

Pl. V Porte d'entrée du logis, détail et coupe sur la citerne.
Croquis (R. Domon, 1968 © Inventaire Languedoc-Roussillon)

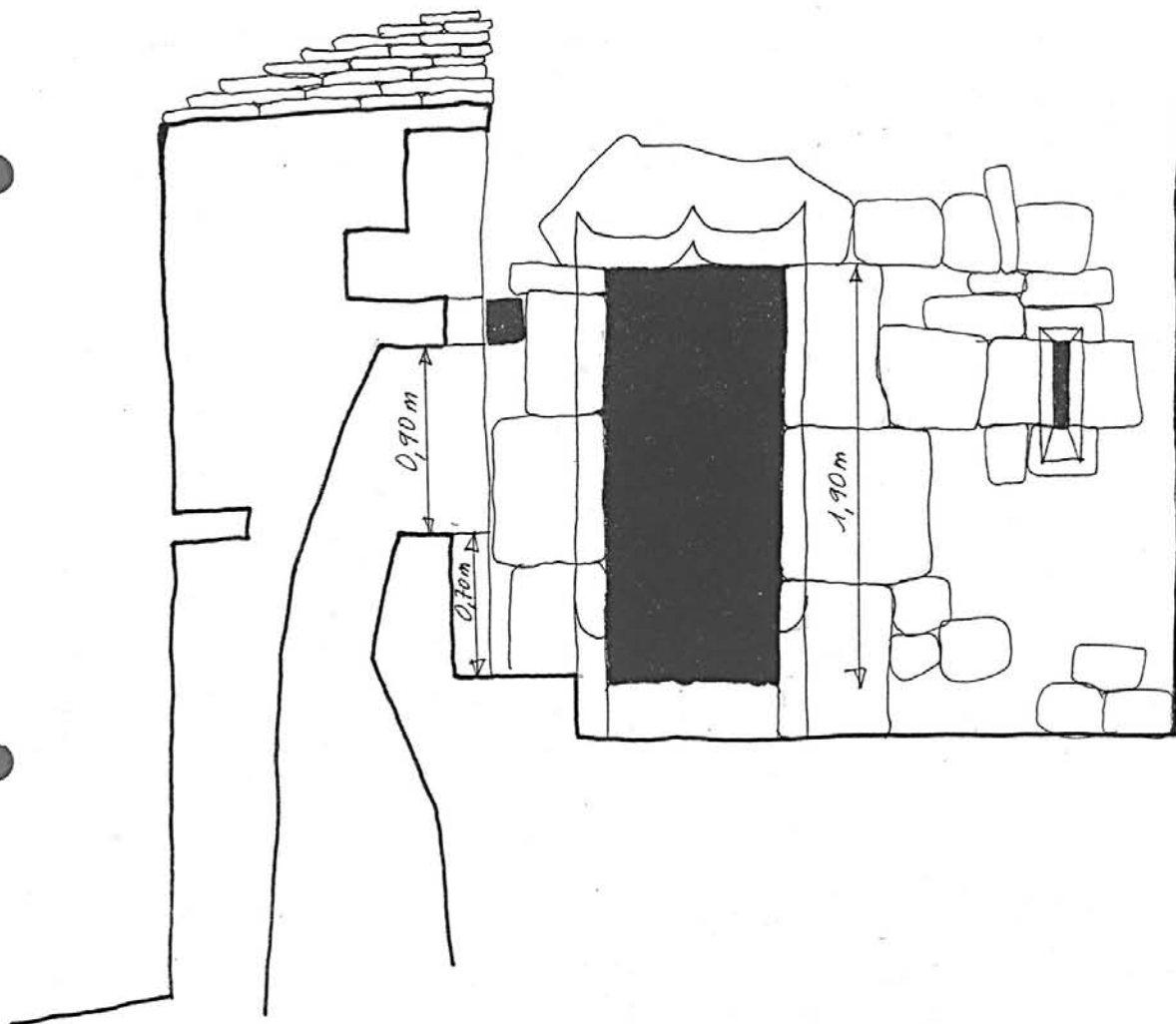

COUPE UU'

48. LA CAPELLE. La Vialette.

ferme.

1. Corps de bâtiment principal.

Photo J. VALLON
n° 68.48.173 X



48. LA CAPELLE. La Vialette

ferme

2. La cour : corps de bâtiment principal et grange.

Photo J. VALLON
n° 68.48.175 X



48. LA CAPELLE. La Vialette.

ferme.

3 - Corps de bâtiments principal ; détail.

Photo J. VALLON
n° 68.48.178 X

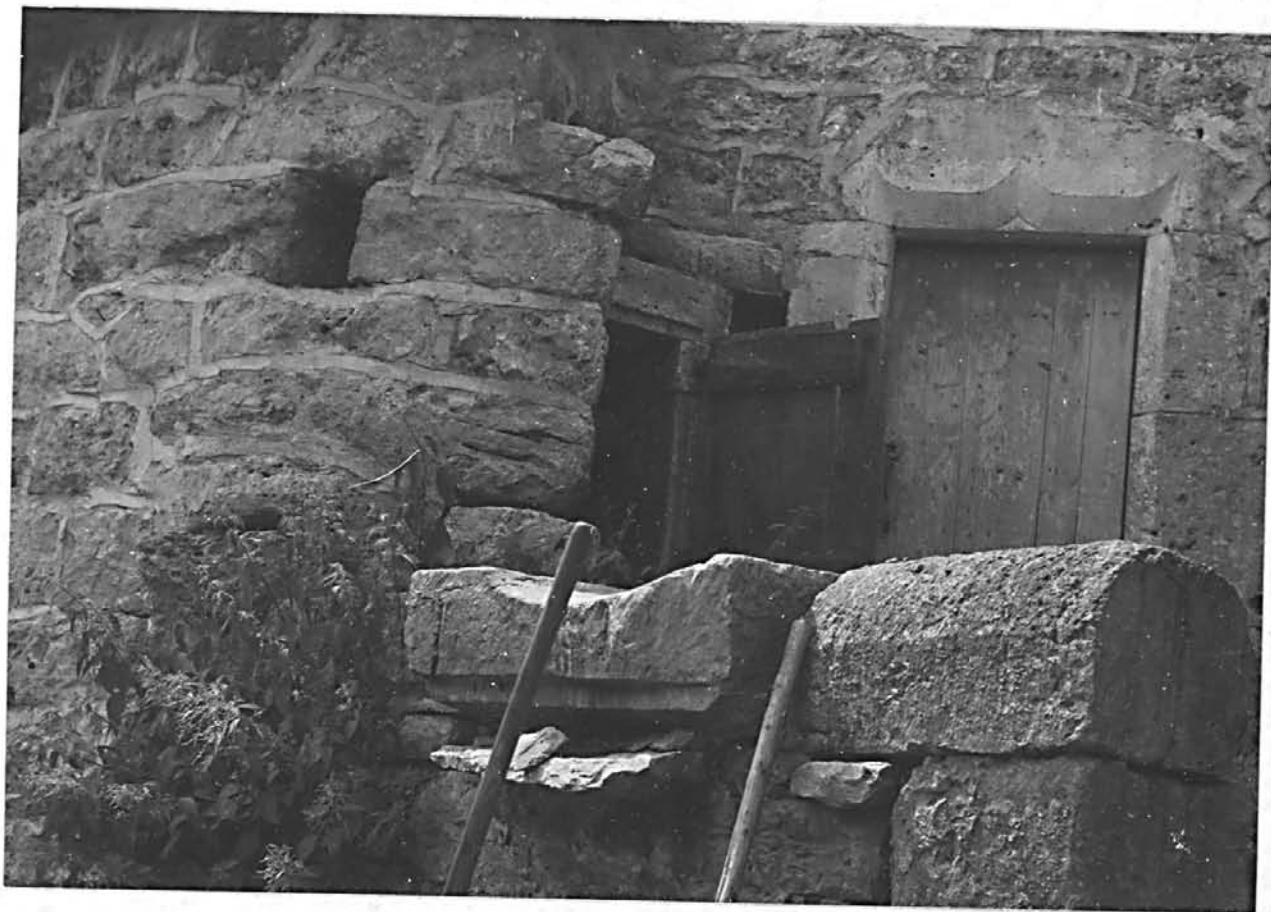

48. LA CAPELLE. La Vialette.

ferme.

4 - Corps de bâtiment principal : baie.

Photo J. VALLON
n° 68.48.181 X

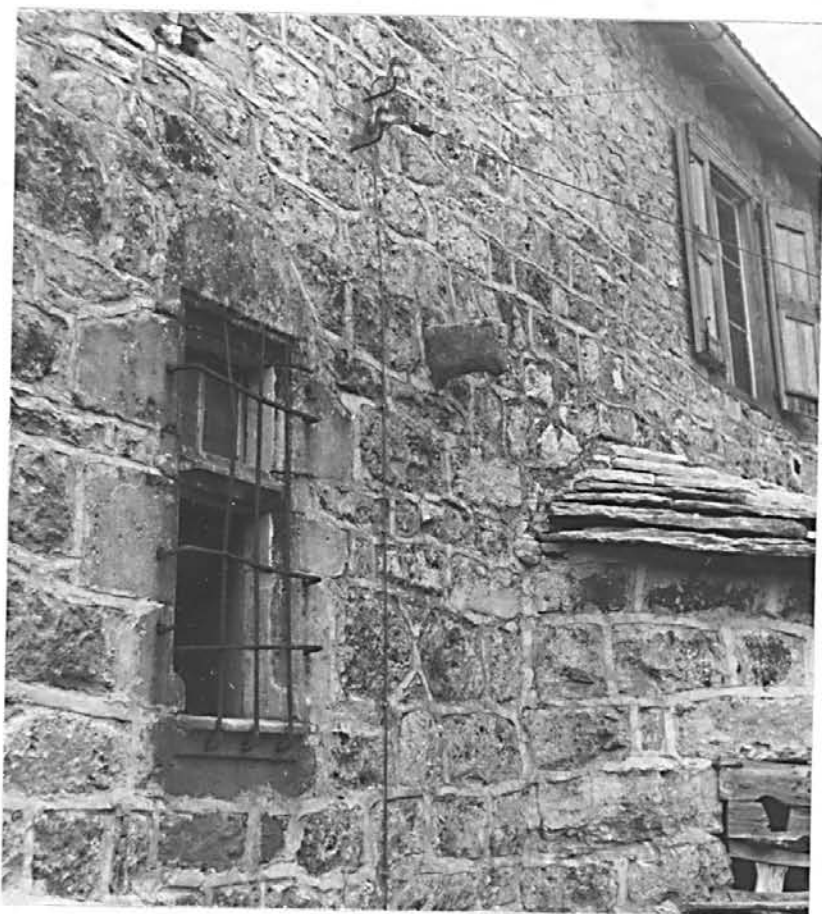

48. LA CAPELLE. La Vialette.

ferme.

5- Corbeau sculpté.

Photo J. VALLON
n° 68.48.176 X



48. LA CAPELLE. La Vialette

ferme.

6 - Corps de bâtiment Sud : vue d'ensemble.

Photo J. VALLON
n° 68.48.174 X



48. LA CAPELLE. La Vialette.
ferme

7 - Corps de bâtiment Sud : ~~remploi~~.

Photo J. VALLON
n° 68.48.179 X

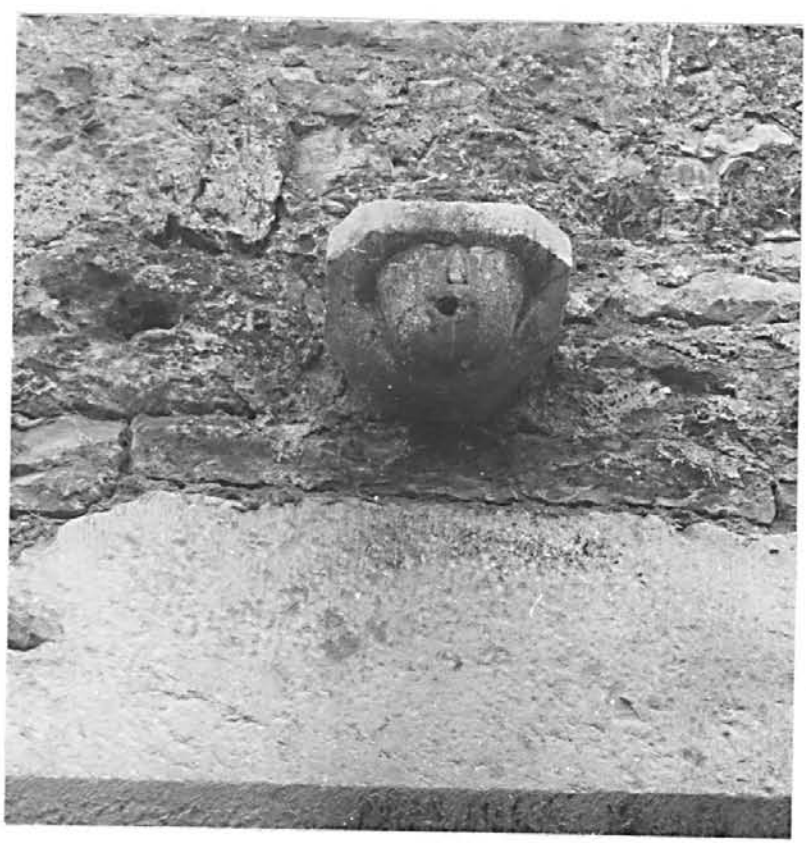

48. LA CAPELLE. La Vialette

ferme

8 - Cheminée.

Photo J. VALLON
n° 68.48.180 X

