

Localisation : 48 Référence : IA48000227
Aire d'étude : La Canourgue
Commune : La Canourgue (anciennement commune de : La Capelle; commune rattachée à : La Canourgue)
Lieu-dit : le Maldefré
Titre courant : ferme
Dénomination : ferme

Cartographie : Lambert3 0674650 3230370

Cadastre : 1335 035è 107

Statut juridique : propriété privée

Protection :

Dossier d'inventaire topographique établi en 1968, 1994 par Grandjouan Marie-Sylvie

(c) Inventaire général, 1968

HISTORIQUE

Datation : 17e siècle (?) . .

Auteur(s) :
maître d'oeuvre inconnu.

Commentaire : La porte et la fenêtre du logis présentent des formes (linteaux en accolade, fenêtre à traverse) et des modénatures pouvant dater du 17e siècle

DESCRIPTION

SITUATION : en écart

MATERIAUX

Gros oeuvre : calcaire; moellon
Couverture : calcaire en couverture

STRUCTURE

Vaisseaux et étages : étage en surcroît
Couvrement : voûte en berceau

DISTRIBUTION : escalier de distribution extérieur; escalier droit

COMMENTAIRE DESCRIPTIF

Petite ferme de plan en U; logis à un étage carré sur bergerie en rez-de-chaussée voûté en berceau; comble voûté en berceau brisé

TYPOLOGIE : comble voûté

797

Localisation : 48 - La Canourgue

Réf. : IA48000227

Lieu-dit : le Maldefré

Titre courant : ferme

Dénomination : ferme

798
48- LA CAPELLE (commune rattachée à LA CANOURGUE) Le Maldefré

Ferme

Pl. I Situation de la ferme. Extrait du plan cadastral de La Canourgue, section 035 E, échelle 1/1250

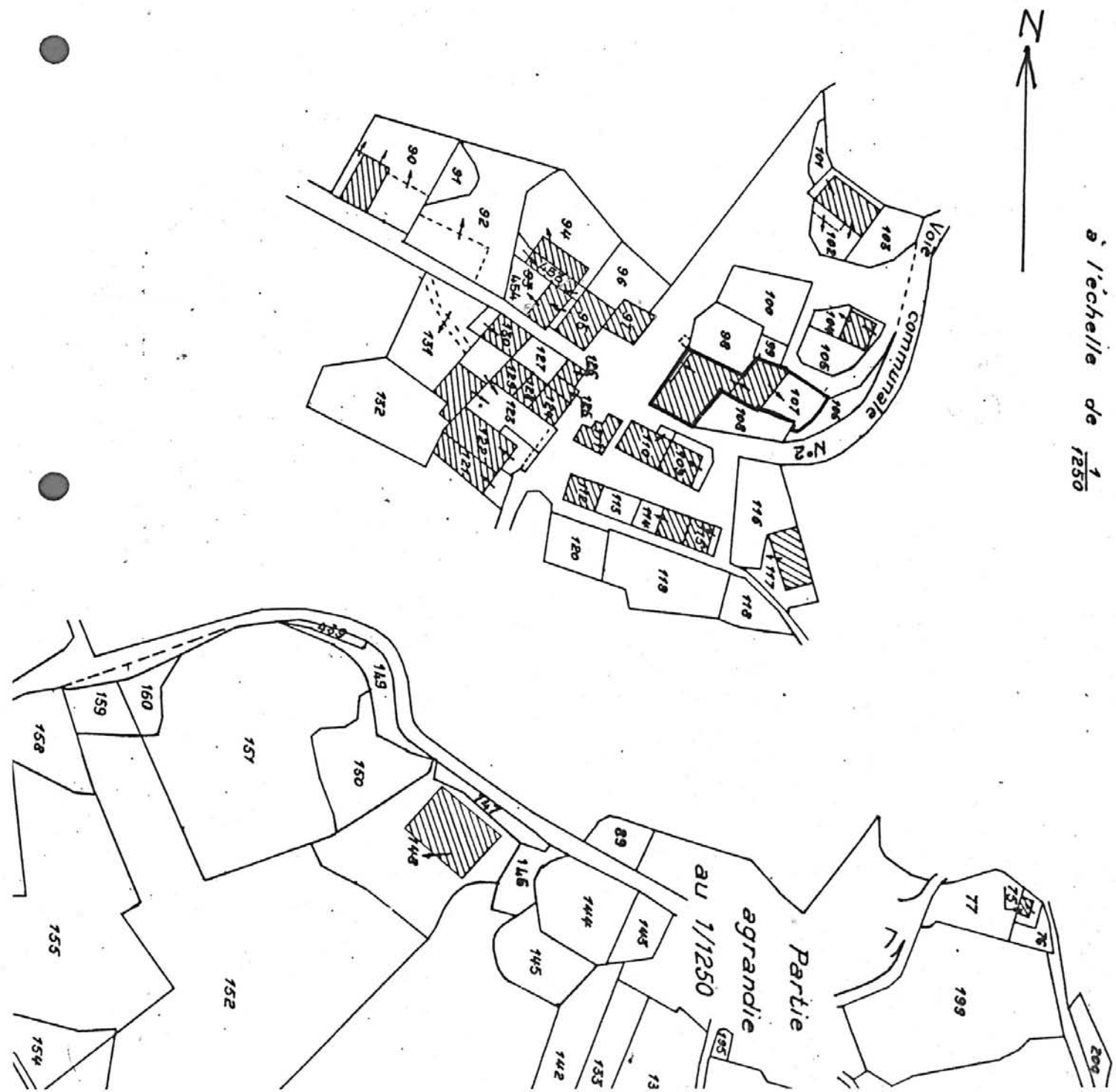

48- LA CAPELLE (commune rattachée à LA CANOURGUE) Le Maldefré
Ferme

Pl. II. Plan masse. Croquis (R. Domon, 1968 © Inventaire Languedoc-Roussillon)

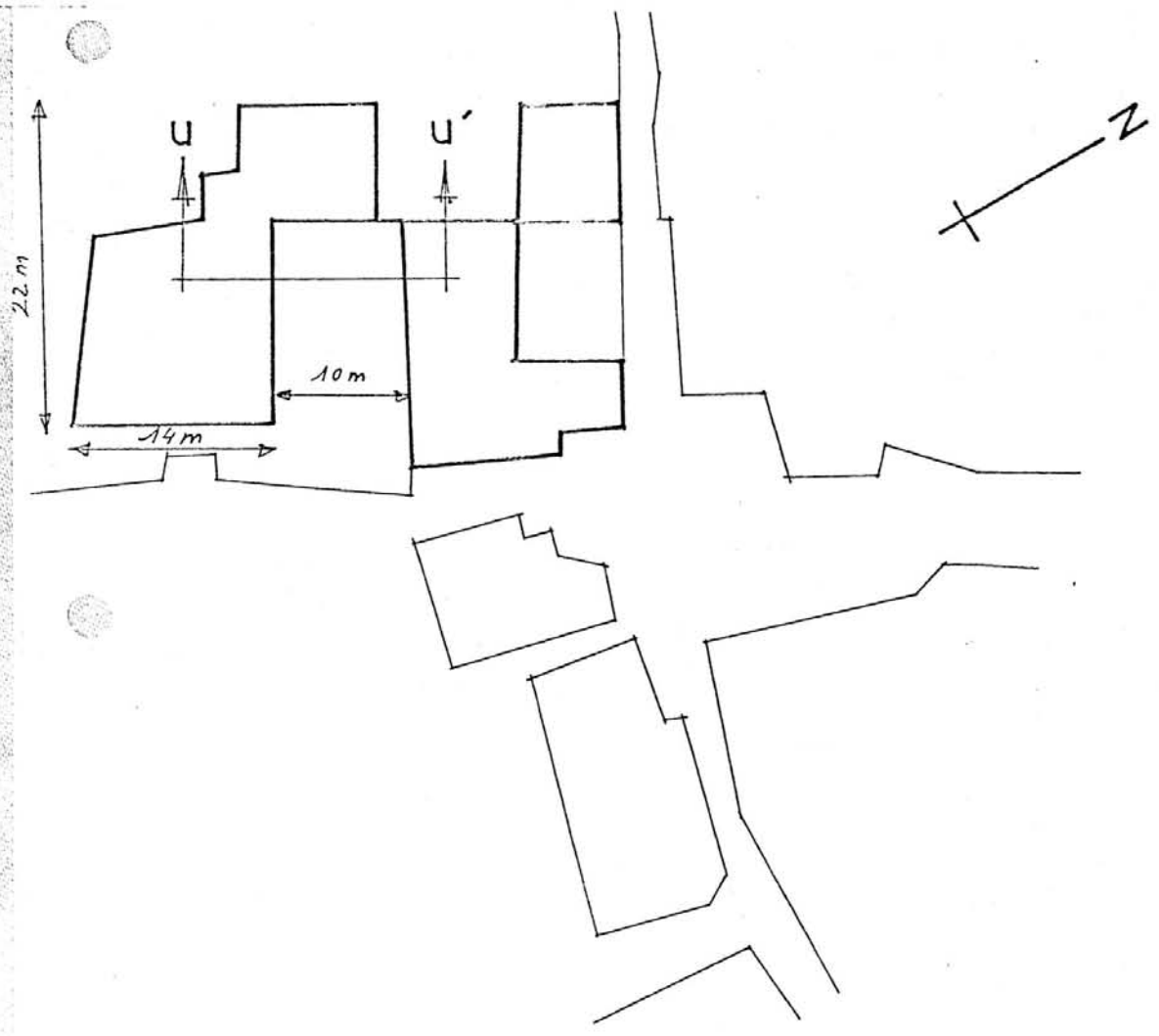

PLAN DE SITUATION

800
48- LA CAPELÉE (commune rattachée à LA CANOURGUE) Le Maldefré
Ferme

Pl. III Elévation du logis. Croquis (R. Domon, 1968 © Inventaire Languedoc-Roussillon)

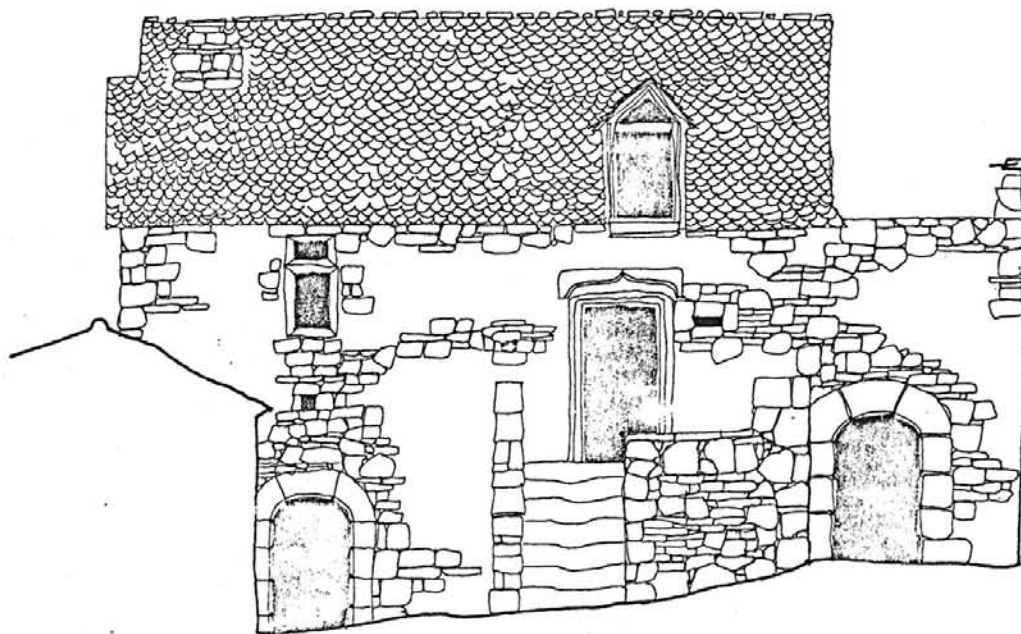

ELEVATION UU'

801
48- LA CAPELLE (commune rattachée à LA CANOURGUE) Le Maldefré
Ferme

Pl. IV Détail de l'encadrement de la porte du logis. Croquis (R. Domon, 1968 © Inventaire
Languedoc-Roussillon)

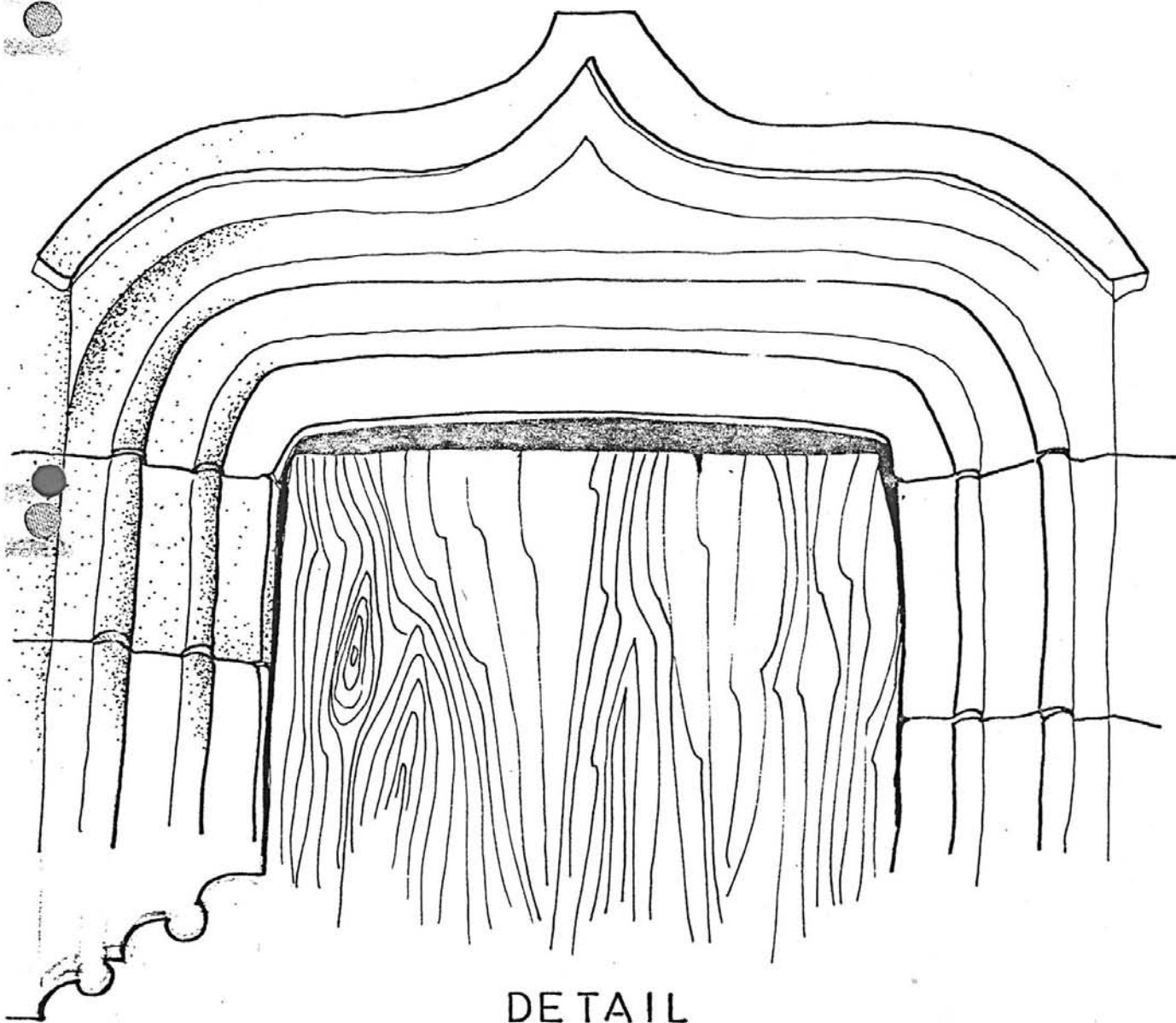

802

48. LA CAPELLE. Le Maldefré

FERME

35.01

C

1. Elévation sur cour.

Photo J. VALLON
n° 68.48.200 X



48. LA CAPELLE. Le Maldefré

FERME

35.01

C

2. Porte .

Photo J. VALLON
n° 68.48.201 X



804

48. LA CAPELLE. Le Maldefré

FERME

35.01
c

3 - Mur pignon.

Photo J. VALLON
n° 68.48.202 X



48. LA CAPELLE. Le Maldefré

FERME

35.01

C

4 - Porte dans le mur pignon.

Photo J. VALLON
n° 68.48.203 X



REF IM48000417
DENQ 1993
COPY (c) Inventaire général, 1993
DBOR 1993
NOMS Bussac Georges de
ETUD inventaire topographique
DOSS individuel
DENO croix de chemin
TICO croix de chemin n°1
NART 1
LOCA Languedoc - Roussillon;48;Canourgue (La)
REG Languedoc - Roussillon
COM La Canourgue (anciennement commune de : La Capelle; commune
rattachée à : La Canourgue)
DPT 48
AIRE Canourgue (La)
LIEU Maldefré (le)
ZONE Lambert3
COOR 0675800;3231550
EMPL à 800 m. au nord-ouest du hameau de Maldefré
MATR calcaire
DESC Il s'agit d'une croix taillée, de section rectangulaire, aux angles
abattus d'un chanfrein. Sur la face nord-ouest, le Christ est
sculpté en bas-relief. La figure est naïve et grossièrement
exécutée, les doigts figurés sont en éventail et les cheveux
indiqués. La proportion de la tête est le tiers environ de la
hauteur.
REPR Christ
DIMS h=100;la=65
PDIM section=22 X 15
ETAT mauvais état
PETA brisée en trois morceaux : bras droit et partie inférieure sous la
traverse séparés par la cassure de la pierre.
SCLE 18e siècle(?)
STAT propriété de la commune (?)

48. LA CAPELLE. Le Maldefré

CROIX DE CHEMIN (1)

33.05

Photo J. VALLON
n° 68.48.196 X



808

REF	IM48000418
DENQ	1993
COPY	(c) Inventaire général, 1993
DBOR	1993
NOMS	Bussac Georges de
ETUD	inventaire topographique
DOSS	individuel
DENO	croix de chemin
TICO	croix de chemin n°2
NART	2
LOCA	Languedoc - Roussillon;48;Canourgue (La)
REG	Languedoc - Roussillon
COM	La Canourgue (anciennement commune de : La Capelle; commune rattachée à : La Canourgue)
DPT	48
AIRE	Canourgue (La)
LIEU	Maldefré (le)
ZONE	Lambert3
COOR	0674650;3230370
EMPL	dans le hameau
MATR	calcaire
DESC	Du côté du chemin (nord), les angles apparaissent abattus d'un chanfrein. La croix est ornée d'une effigie très grossièrement sculptée en bas-relief du Christ vêtu d'une courte tunique. La sculpture est très lourde et la représentation naïve : à l'extrémité du bras droit, les doigts écartés. La croix est posée sur un socle au centre duquel se trouve un orifice dans lequel elle s'enfonce de 10 cm.
REPR	Christ
DIMS	h=40;la=50
PDIM	section= 20 X 15 ; socle= 17 X 87 X 50
ETAT	mauvais état
PETA	reliefs usés
SCLE	18e siècle(?)
STAT	propriété de la commune (?)

809
48. LA CAPELLE. Le Maldefré

CROIX DE CHEMIN (2)

33.05

Photo J. VALLON
n° 68.48.198 X



810

REF IM48000419
DENQ 1993
COPY (c) Inventaire général, 1993
DBOR 1993
NOMS Sournia Bernard
ETUD inventaire topographique
DOSS individuel
DENO croix de chemin
TICO croix de chemin n°3
NART 3
LOCA Languedoc - Roussillon;48;Canourgue (La)
REG Languedoc - Roussillon
COM La Canourgue (anciennement commune de : La Capelle; commune
rattachée à : La Canourgue)
DPT 48
AIRE Canourgue (La)
LIEU Maldefré (le)
ZONE Lambert3
COOR 0674640;3230370
EPL au nord-est du Maldefré, à 200 m. environ
MATR calcaire
DESC L'ensemble est taillé tout d'un tenant dans le même bloc. Le Christ
est figuré en léger relief sur une croix de section rectangulaire
aux angles abattus d'un chanfrein. L'extrémité supérieure de la
croix est garnie d'un placard, taillé en léger relief mais dépourvu
de son inscription. La direction des bras du crucifié, au contraire
de celle de tant d'autres Christ du même genre, indique la pesée du
corps. Celui-ci représente les deux tiers de la figure entière : le
visage, disproportionné, est grossièrement indiqué ; deux boules
figurent les yeux ; elles sont dégagées de l'arcade sourcilière par
une incision qui, se prolongeant, dégage le volume du nez, en léger
relief méplat, du reste de la face. Une simple incision horizontale
marque la bouche. Un simple changement de plan à bords vifs marque
la chevelure encadrant le visage.

REPR Christ
DIMS h=90;la=50
PDIM section= 20 X 15 environ
ETAT mauvais état
SCLE 18e siècle(?)
STAT propriété de la commune (?)

Photo J. VALLON
n° 68.48.189 X

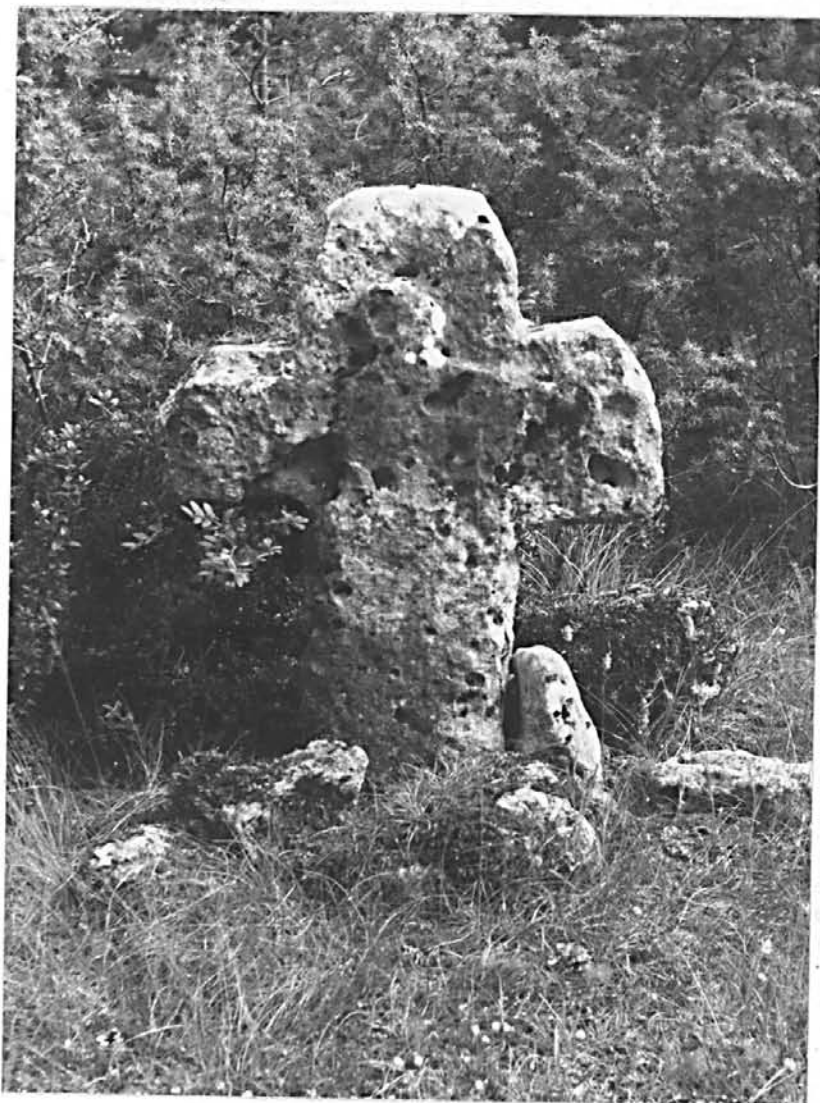

812

REF IM48000420
DENQ 1993
COPY (c) Inventaire général, 1993
DBOR 1993
NOMS Bussac Georges de
ETUD inventaire topographique
DOSS individuel
DENO croix de chemin
TICO croix de chemin dite "La Crouzette du Maldefré"
LOCA Languedoc - Roussillon;48;Canourgue (La)
REG Languedoc - Roussillon
COM La Canourgue (anciennement commune de : La Capelle; commune
rattachée à : La Canourgue)
DPT 48
AIRE Canourgue (La)
LIEU Maldefré (le)
ZONE Lambert3
COOR 0674650;3230370
MATR calcaire
DESC La croix est taillée dans un seul bloc et fixée au sol. La face
postérieure est à peine dégrossie (éclats) et la face nord est ornée
du Christ, sculpture grossière et très usée.
REPR Christ
DIMS h=85;la=60
PDIM section= 25
ETAT mauvais état
SCLE 18e siècle(?)
STAT propriété de la commune (?)

813
48. LA CAPELLE. Le Maldefré

CROIX DE CHEMIN (4)

33.05

Photo J. VALLON
n° 68.48.199 X

