

Localisation : 48 Référence : IA48000223  
Aire d'étude : La Canourgue  
Commune : La Canourgue (anciennement commune de : Auxillac; commune rattachée à : La Canourgue)  
Lieu-dit : le Paven  
Titre courant : ferme  
Dénomination : ferme

---

Cartographie : Lambert3 0670770 3241080

Cadastre : 1935 011 A 239

Statut juridique : propriété privée

Protection :

Dossier d'inventaire topographique établi en 1968, 1994 par Grandjouan Marie-Sylvie

(c) Inventaire général, 1968

---

## HISTORIQUE

Datation : 18e siècle (?) . .

Auteur(s) :  
maître d'oeuvre inconnu.

## DESCRIPTION

SITUATION : en écart

PARTIES CONSTITUANTES : grange

### MATERIAUX

Gros oeuvre : calcaire; moellon  
Couverture : schiste en couverture

### STRUCTURE

Vaisseaux et étages : étage en surcroît

DISTRIBUTION : escalier de distribution extérieur; escalier droit

## COMMENTAIRE DESCRIPTIF

Grange-étable à comble habitable : présence d'un évier. La charpente est portée par des arcs diaphragme

TYPOLOGIE : charpente sur arc diaphragme

48- AUXILLAC (commune rattachée à LA CANOURGUE) Le Pavén  
Ferme

---

I Plan de situation. Croquis (R. Domon, 1968 © Inventaire Languedoc-Roussillon)

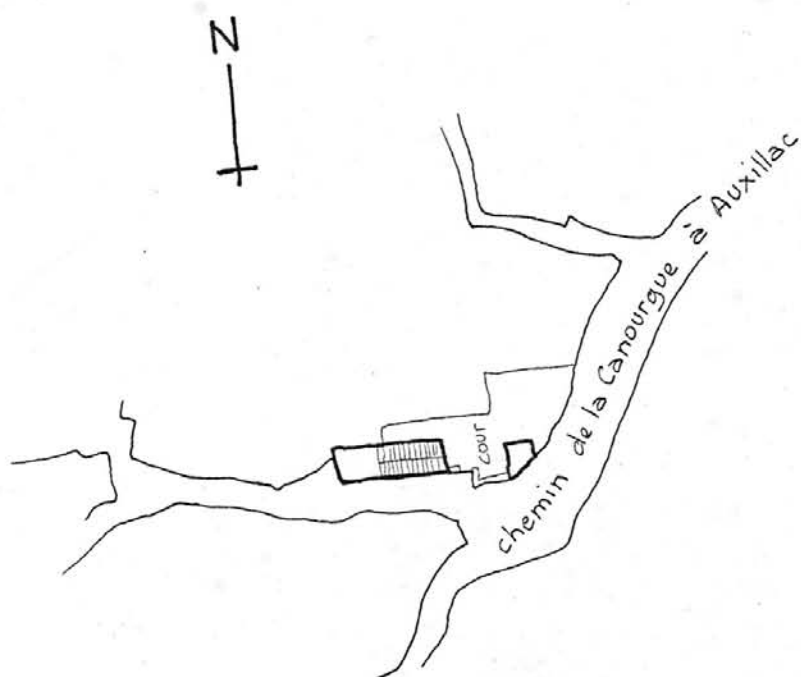

662  
48- AUXILLAC (commune rattachée à LA CANOURGUE) Le Pavén  
Ferme

II Plan au niveau du rez-de-chaussée surélevé. Croquis (R. Domon, 1968 © Inventaire  
Languedoc-Roussillon)

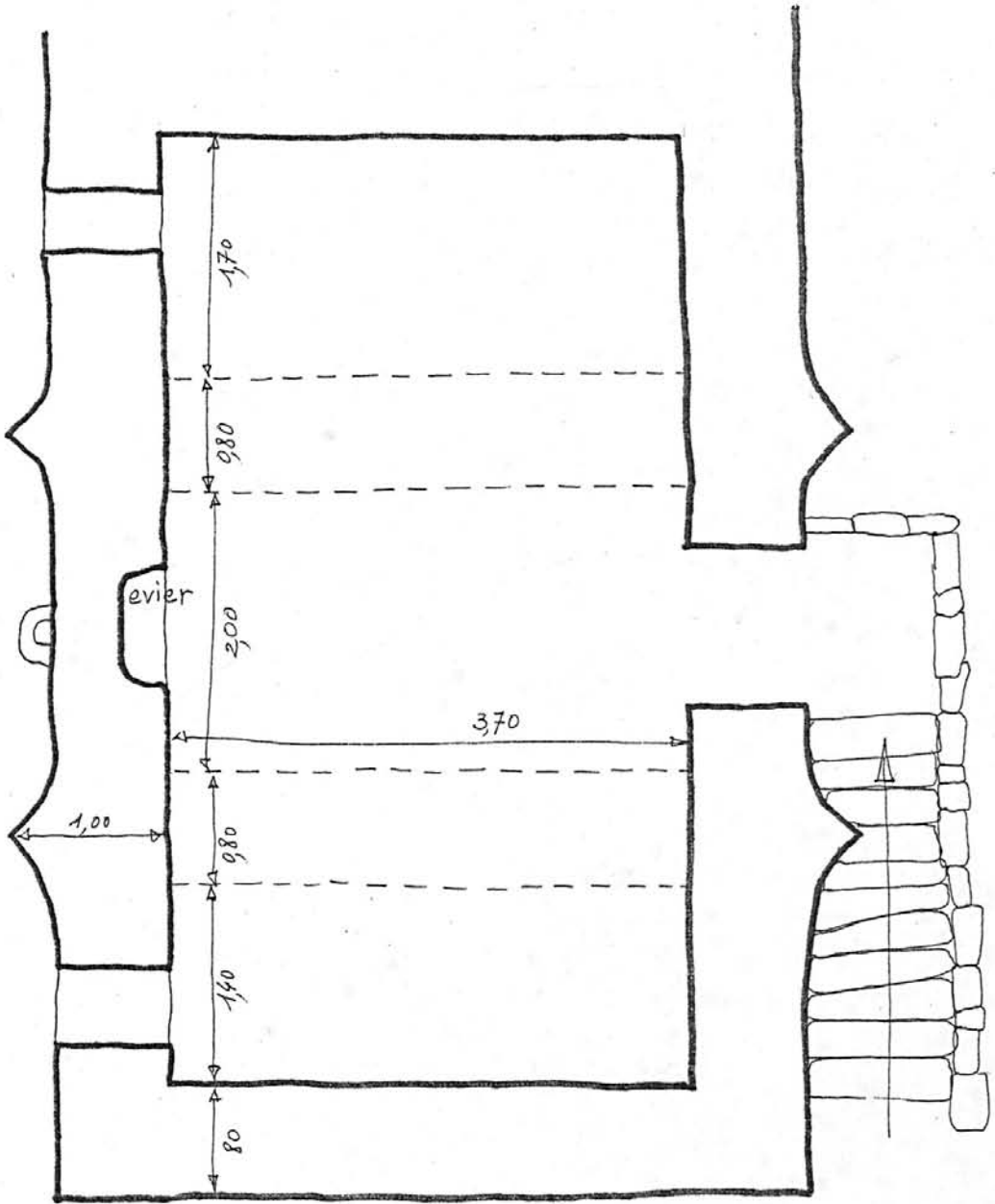

PLAN

48- AUXILLAC (commune rattachée à LA CANOURGUE) Le Paven  
Ferme

III Coupe transversale. Croquis (R. Domon, 1968 © Inventaire Languedoc-Roussillon)

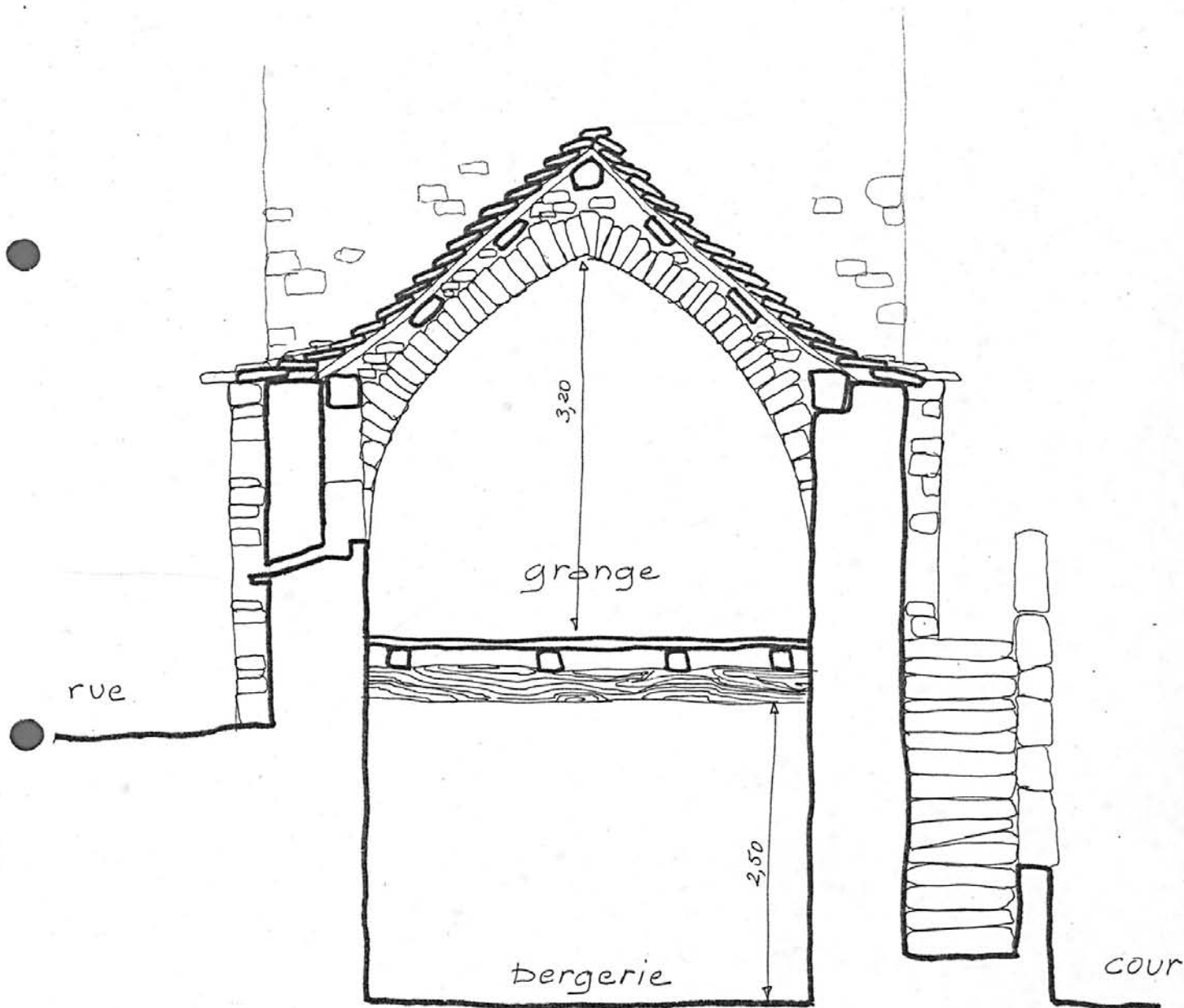

COUPE TRANSVERSALE

664

---

48.      AUXILLAC. Le Paven

FERME

35.01

D.C.

---

1. Vue d'ensemble.

Photo J. VALLON  
n° 68.48.51 X



---

48. AUXILIAC. Le Paven

FERME

35.01

D.C.

---

2. Détail de l'élévation.

Photo J. VALLON  
n° 68.48.50 X

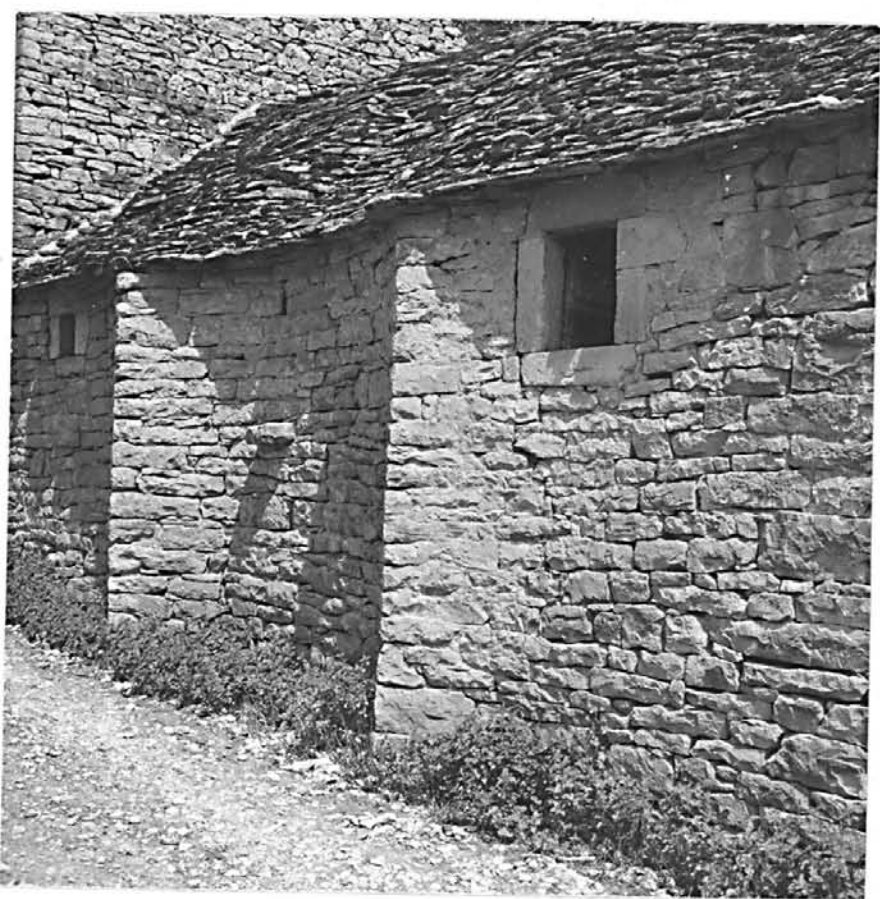

---

48.      AUXILLAC. Le Paven

FERME

35.01

D.C.

---

3. Intérieur de la GRANGE.

Photo J. VALLON  
n° 68.48.52 X  
684853 X

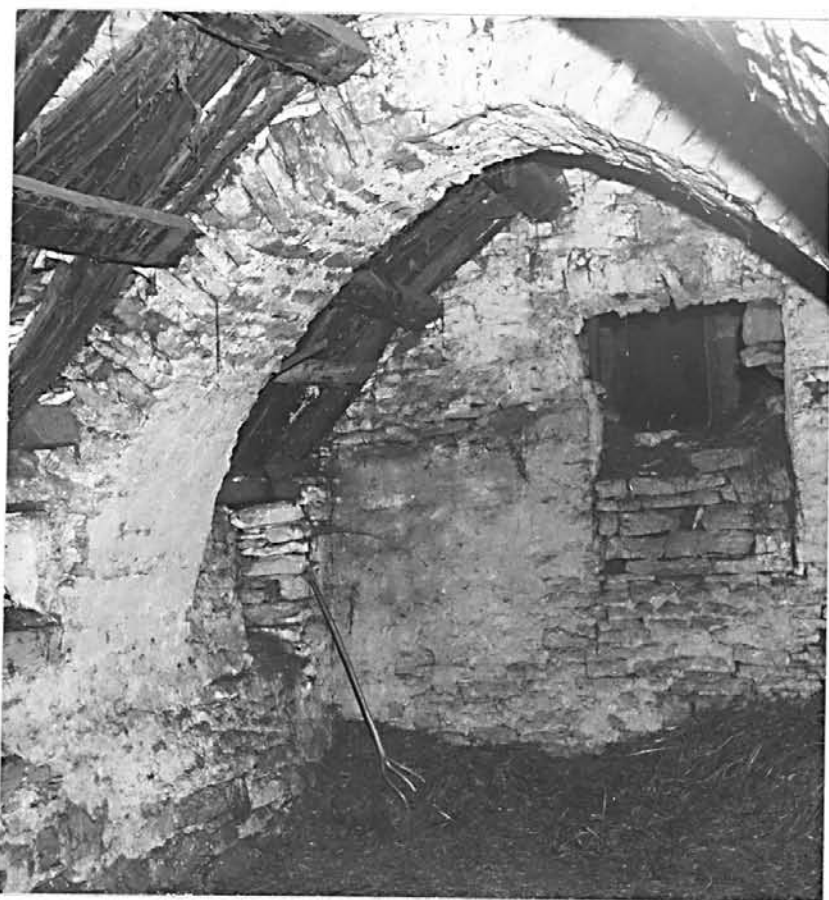

---

48. AUXILLAC. Le Paven

FERME

35.01

D.C.

---

4 EVIER.

Photo J. VALLON  
n° 68.48.54 X

