

Localisation : 48 Référence : IA48000222  
Aire d'étude : La Canourgue  
Commune : La Canourgue (anciennement commune de : Auxillac; commune rattachée à : La Canourgue)  
Lieu-dit : Chardonnet  
Adresse : 2e ferme  
Titre courant : ferme  
Dénomination : ferme

---

Cartographie : Lambert3 0673920 3240520

Cadastre : 1935 011 D2 368

Statut juridique : propriété privée

Protection :

Dossier d'inventaire topographique établi en 1968, 1994 par Grandjouan Marie-Sylvie

(c) Inventaire général, 1968

---

## HISTORIQUE

Datation : 19e siècle (?) . .

Auteur(s) :  
maître d'oeuvre inconnu.

## DESCRIPTION

SITUATION : en écart

### MATERIAUX

Gros oeuvre : calcaire; moellon  
Couverture : calcaire en couverture

### STRUCTURE

Vaisseaux et étages : 1 étage carré  
Couvrement : voûte en berceau; voûte en berceau brisé

COUVERTURE : toit à longs pans

DISTRIBUTION : escalier de distribution extérieur; escalier droit

## COMMENTAIRE DESCRIPTIF

Petite maison ou ferme constituée de deux corps de bâtiment dans le même alignement : le logis en rez-de-chaussée surélevé construit sur une bergerie voûtée en berceau, est desservi par un escalier de distribution extérieur; les combles des deux corps de bâtiment sont voûtés en berceau brisé

Localisation : 48 - La Canourgue

Réf. : IA48000222

Lieu-dit : Chardonnet

Adresse : 2e ferme

Titre courant : ferme

Dénomination : ferme

---

TYPOLOGIE : comble voûté

N

48- AUXILLAC (commune rattachée à LA CANOURGUE) Chardonnet  
2<sup>ème</sup> ferme

Plan de situation. Extrait du plan cadastral de La Canourgue, plan révisé pour 1934, mis à jour en 1983 ; section 011 D. Echelle 1/1250

# Chardonnet

à l'échelle de  $\frac{1}{1250}$

SECTION D

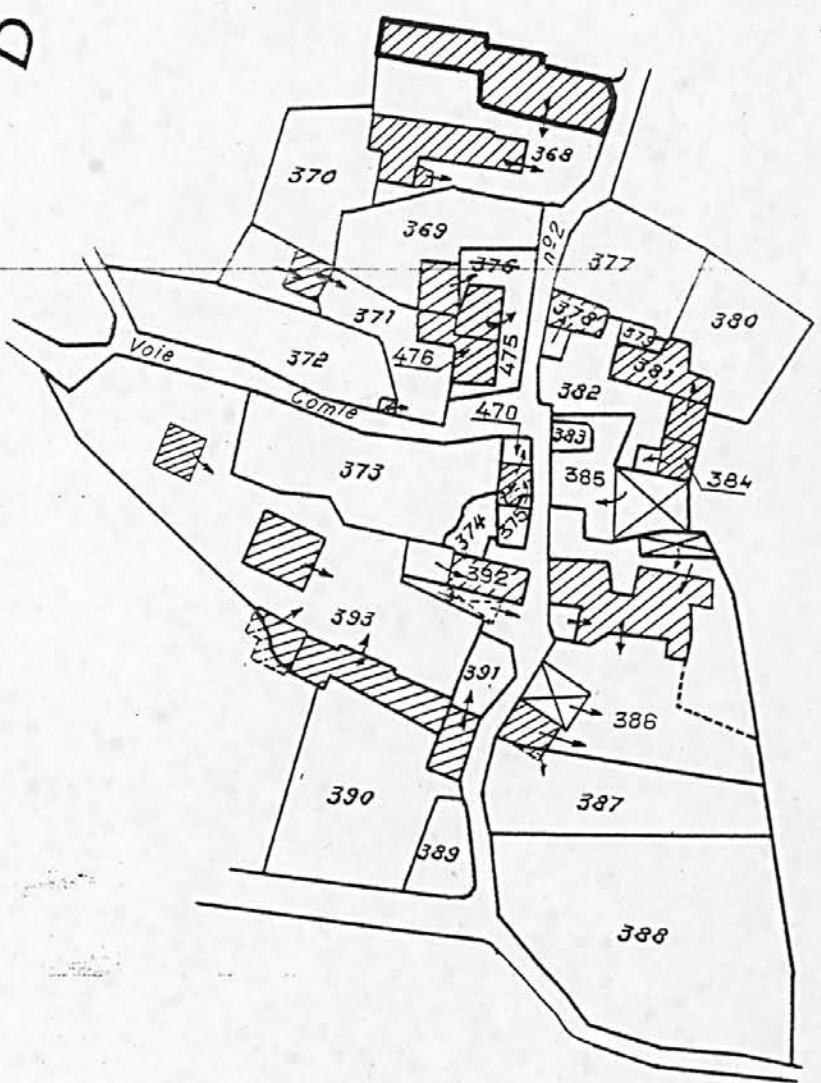
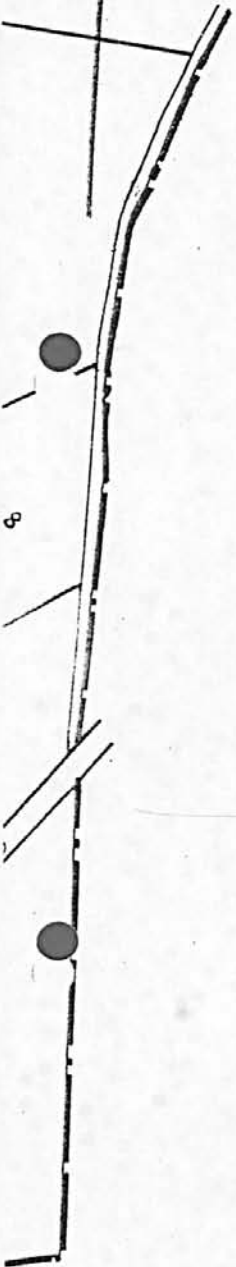

48- AUXILLAC (commune rattachée à LA CANOURGUE) Chardonnet  
2<sup>ème</sup> ferme

Elévation et plan au niveau du rez-de-chaussée surélevé.  
Croquis (R. Domon, 1968 © Inventaire Languedoc-Roussillon)

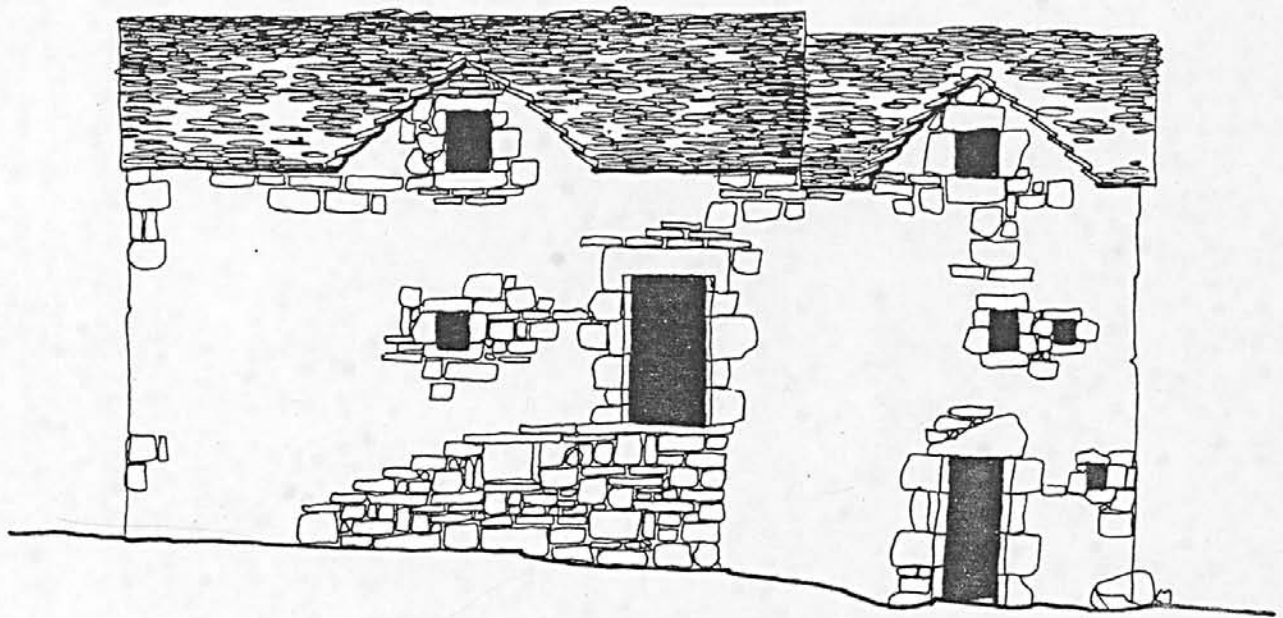

ELEVATION

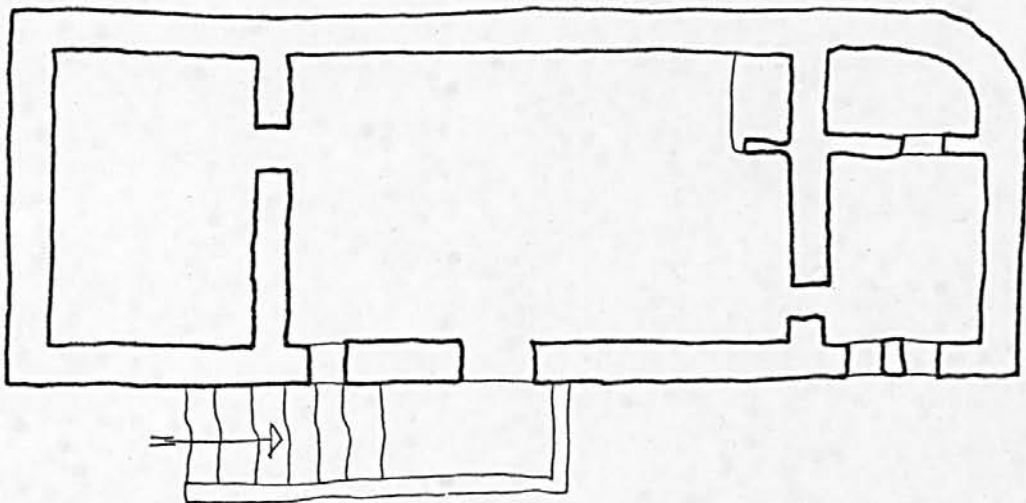

PLAN



---

48. AUXILLAC. Chardonnet

FERME

---

1. Elévation antérieure.

Photo J. VALLON  
n° 68.48.73 X



---

48. AUXILLAC. Chardonnet

FERME

---

2. Vue des toitures.

Photo J. VALLON  
n° 68.48.71 X



644

---

48. AUXILLAC. Chardonnet

FERME

---

3. Souche de cheminée.

Photo J. VALLON

n° 68.48.72 X

