

639

Localisation	: 48	Référence : IA48000221
Aire d'étude	: La Canourgue	
Commune	: La Canourgue (anciennement commune de : Auxillac; commune rattachée à : La Canourgue)	
Lieu-dit	: Chardonnet	
Adresse	: 1ère ferme	
Titre courant	: ferme	
Dénomination	: ferme	

Cartographie : Lambert3 0673950 3240450

Cadastre : 1935 011 D2 381

Statut juridique : propriété privée

Protection :

Etat de conservation : restauré

Dossier d'inventaire topographique établi en 1968, 1994 par Grandjouan Marie-Sylvie

(c) Inventaire général, 1968

HISTORIQUE

Datation : 18e siècle (?) ..

Auteur(s) :
maître d'oeuvre inconnu.

Commentaire : Petite ferme pouvant dater du 18e siècle. Une partie du logis a été restaurée entre 1968 et 1993; on ne sait rien du mode de clôture de la cour

DESCRIPTION

SITUATION : en écart

PARTIES CONSTITUANTES : grange; étable; pigeonnier

MATERIAUX

Gros oeuvre : calcaire; moellon
Couverture : schiste en couverture

STRUCTURE

Parti de plan : plan régulier en L
Vaisseaux et étages : étage en surcroît
Couvrement : voûte en berceau

COUVERTURE : toit à longs pans; toit en pavillon

633
Localisation : 48 - La Canourgue

Réf. : IA48000221

Lieu-dit : Chardonnet

Adresse : 1ère ferme

Titre courant : ferme

Dénomination : ferme

COMMENTAIRE DESCRIPTIF

Petite ferme de plan en L avec tour-pigeonnier couverte d'un toit en pavillon

TYPOLOGIE : comble voûté

N 48- AUXILLAC (commune rattachée à LA CANOURGUE) Chardonnet
1^{ère} ferme

I
Plan de situation. Extrait du plan cadastral de La Canourgue, plan révisé pour 1934, mis à jour en 1983 ; section 011 D. Echelle 1/1250

Chardonnet

à l'échelle de $\frac{1}{1250}$

SECTION D

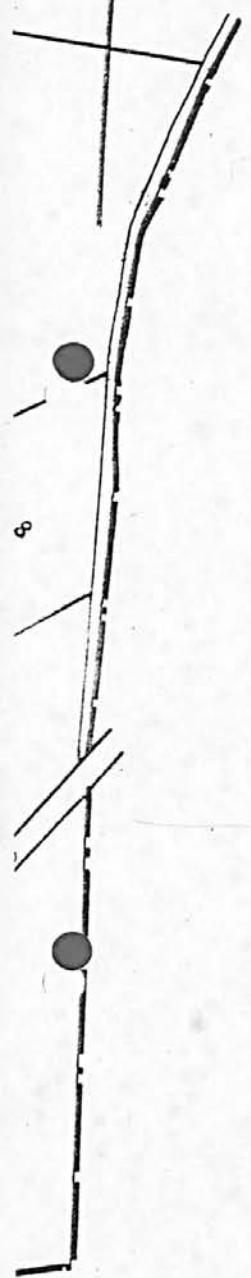
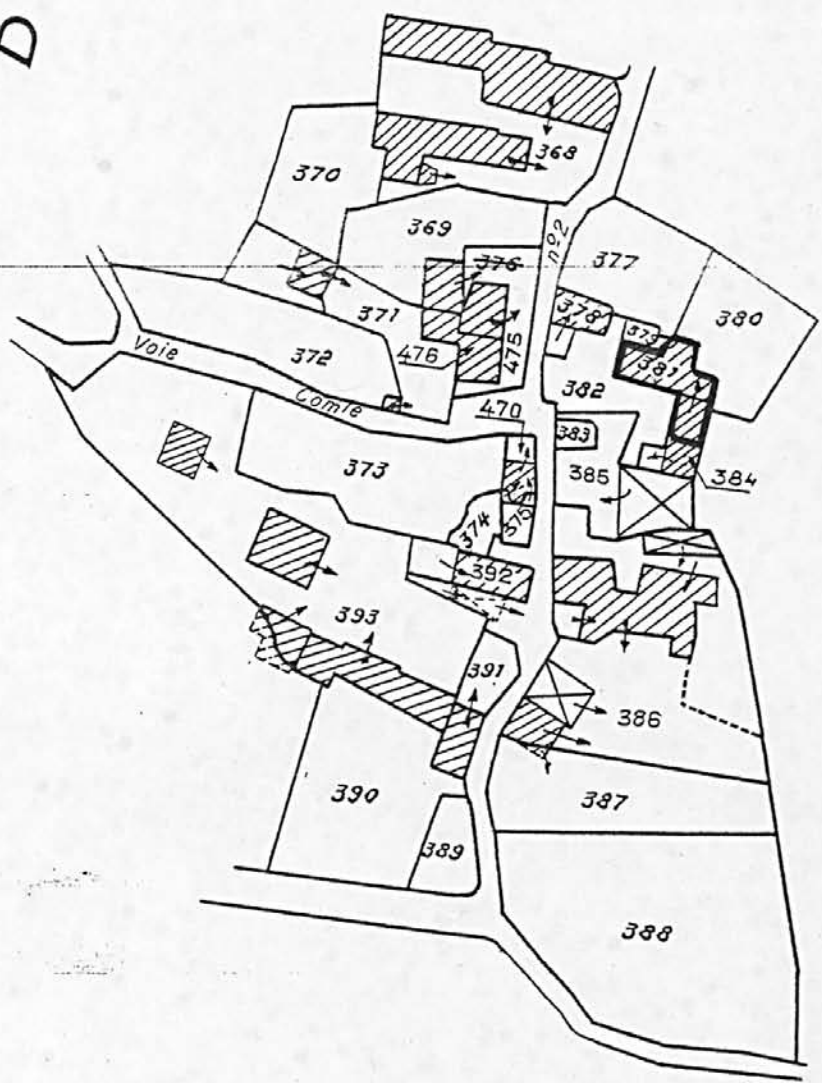

48- AUXILLAC (commune rattachée à LA CANOURGUE) Chardonnet
1^{ère} ferme

II Élévation. Croquis (R. Domon, 1968 © Inventaire Languedoc-Roussillon)

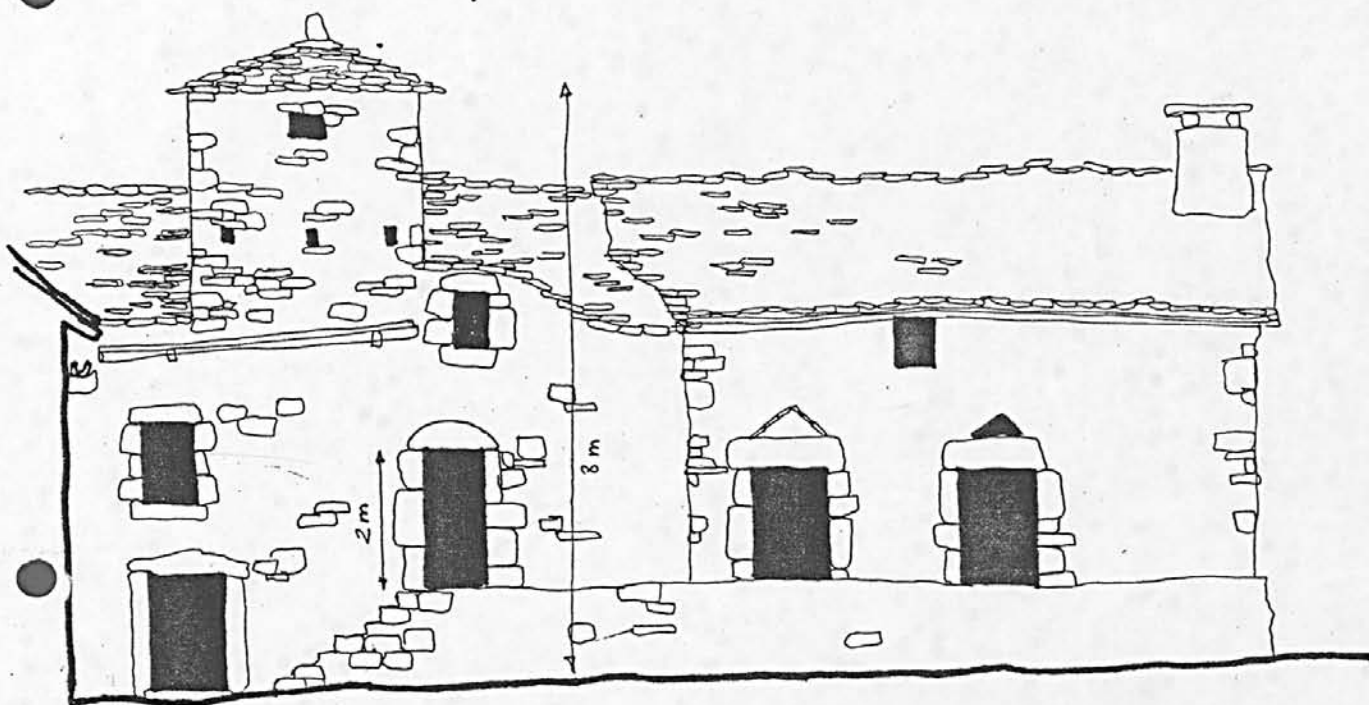

ELEVATION

48. AUXILLAC. Chardonnet

FERME (1)

1. Vue d'ensemble.

Photo J. VALLON
n° 68.48.70 X

93 48 639 XA



48. AUXILLAC. Chardonnet

FERME

2 - Le pigeonnier.

Photo J. VALLON
n° 68.48.69 X

