

Localisation : 48
Aire d'étude : La Canourgue
Commune : La Canourgue
Lieu-dit : La Canourgue ;le Marguefré
Titre courant : ferme
Dénomination : ferme

Référence : IA48000210

Cartographie : Lambert3 0673120 3232570

Cadastre : 1935 G2 232 - 237

Statut juridique : propriété privée

Protection :

Dossier d'inventaire topographique établi en 1968, 1994 par Grandjouan Marie-Sylvie

(c) Inventaire général, 1968

HISTORIQUE

Datation : 2e moitié 18e siècle. 1761, 1780, 1792 (porte la date) .

Auteur(s) :
maître d'oeuvre inconnu.

DESCRIPTION

SITUATION : en écart

PARTIES CONSTITUANTES : cour; bergerie

MATERIAUX

Gros oeuvre : calcaire; moellon
Couverture : calcaire en couverture

STRUCTURE

Parti de plan : plan régulier en U
Vaisseaux et étages : 1 étage carré; comble à surcroît
Couvrement : voûte en berceau plein-cintre; voûte en berceau brisé

DISTRIBUTION : escalier de distribution extérieur; escalier droit

COMMENTAIRE DESCRIPTIF

Ferme de plan en U à trois corps de bâtiment entourant une cour fermée par un mur de clôture. Le logis construit sur des bergeries voûtées en berceau est distribué par une coursière sur voûtes en berceaux transversaux

TYPOLOGIE : cour fermée; comble voûté

Localisation : 48 - La Canourgue Réf. : IA48000210
Lieu-dit : La Canourgue ;le Marguefré
Titre courant : ferme
Dénomination : ferme

507
48- LA CANOURGUE Le Marguefré
Ferme

Plan de situation. Extrait du plan cadastral, section G2, 1983, échelle : 1/1250

3
N°

Le Marguefré

à l'échelle de $\frac{1}{1250}$

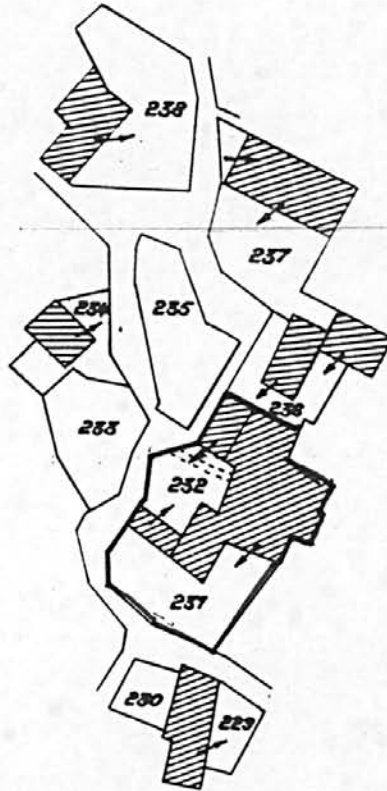

*Plan révisé pour 1935
Edition à jour pour 1983*

CENTRE DES IMPÔTS FONCIER	
48005 MENDE	
17 JUIN 1998	
Commune : La CANOURGUE	
Sect : G9	Éch : 1/1250

48. LA CANOURGUE. Le Marguefré

FERME

35.01

1. Vue d'ensemble prise du Sud.

Photo M. DESCOSSY
n° 68.48.823 X

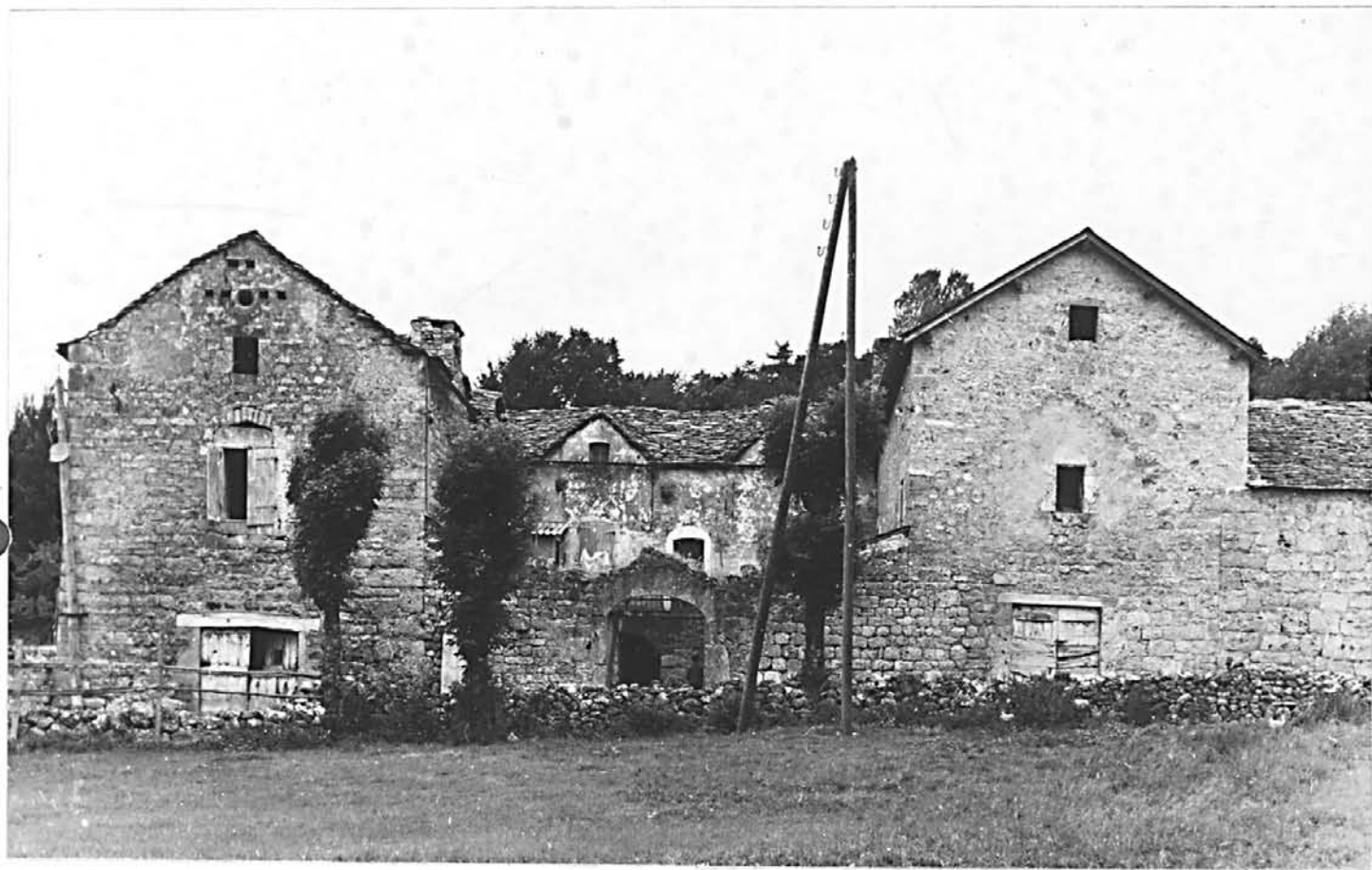

509
48. LA CANOURGUE. Le Marguefré

FERME

35.01

2. Angle Nord-Ouest de la cour.

Photo M. DESCOSY
n° 68.48.821 X



48. LA CANOURGUE. Le Marguefré

FERME

35.01

3. Corps de bâtiment Est : entrée de la bergerie.

Photo M. DESCOSY
n° 68.48.820 X



48- LA CANOURGUE Le Marguefré
Ferme

4 Comble voûté avec silos à grains

Ph. Inv. M. Descossy
68 48 826 X

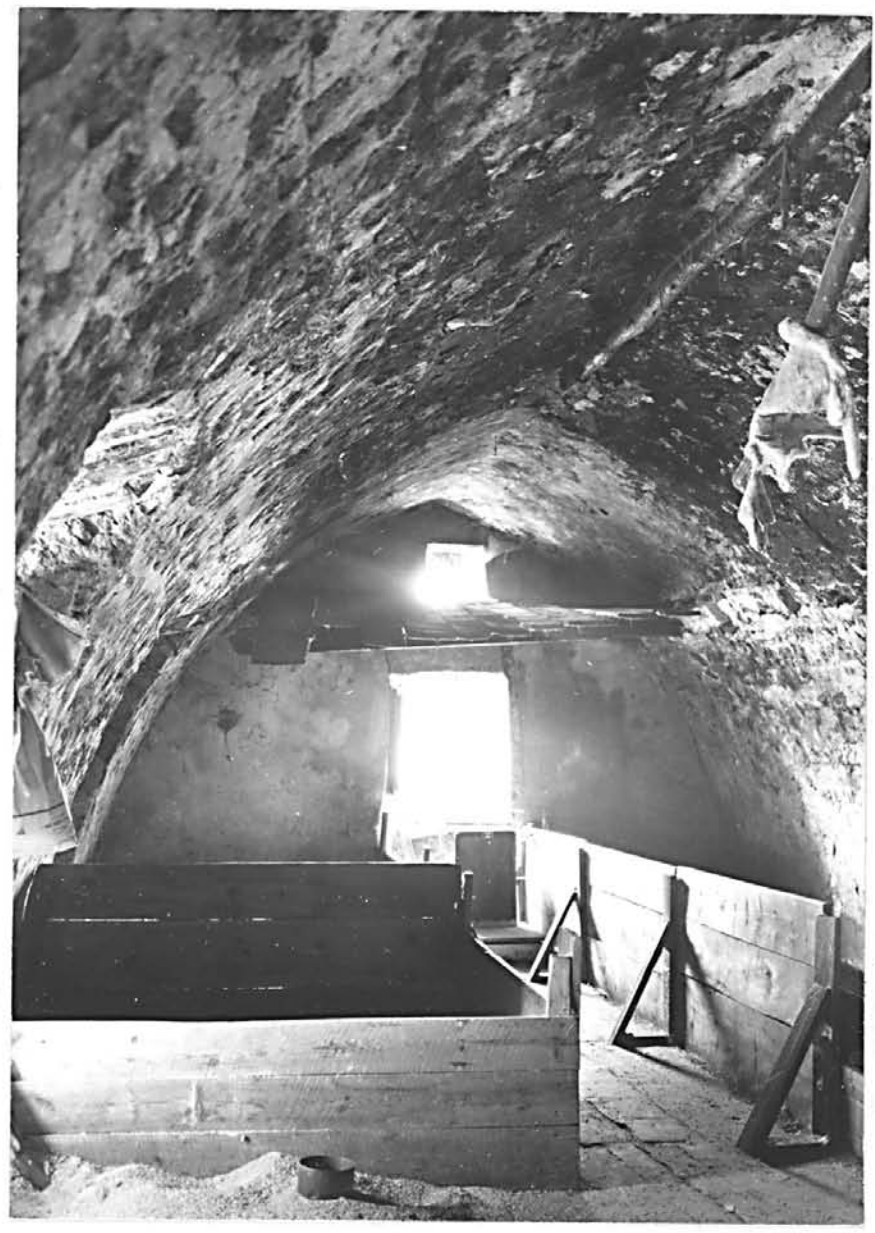

48- LA CANOURGUE Le Marguefré
Ferme

5. Comble voûté

Ph. Inv. M. Descossy
68 48 828 X

