

277

Localisation : 48
Aire d'étude : La Canourgue
Commune : La Canourgue
Lieu-dit : La Canourgue
Adresse : 2e maison place de l' Ayre
Titre courant : **maison**
Dénomination : maison

Référence : IA48000197

Cartographie : Lambert3 0669900 3237350

Cadastre : 1935 B 50

Statut juridique : propriété privée

Protection :

Dossier d'inventaire topographique établi en 1968, 1994 par Grandjouan Marie-Sylvie

(c) Inventaire général, 1968

HISTORIQUE

Datation : 2e quart 17e siècle. 1632 (porte la date) .

Auteur(s) :
maître d'oeuvre inconnu.

DESCRIPTION

SITUATION : en village

MATERIAUX

Gros oeuvre : calcaire; moellon
Couverture : schiste en couverture

STRUCTURE

Vaisseaux et étages : 1 étage carré

TYPOLOGIE : charpente en carène

48- LA CANOURGUE

Maison

2^{ème} maison, place de l'Ayre

Plan de situation. Extrait du plan cadastral, section B, 1983, échelle : 1/1250

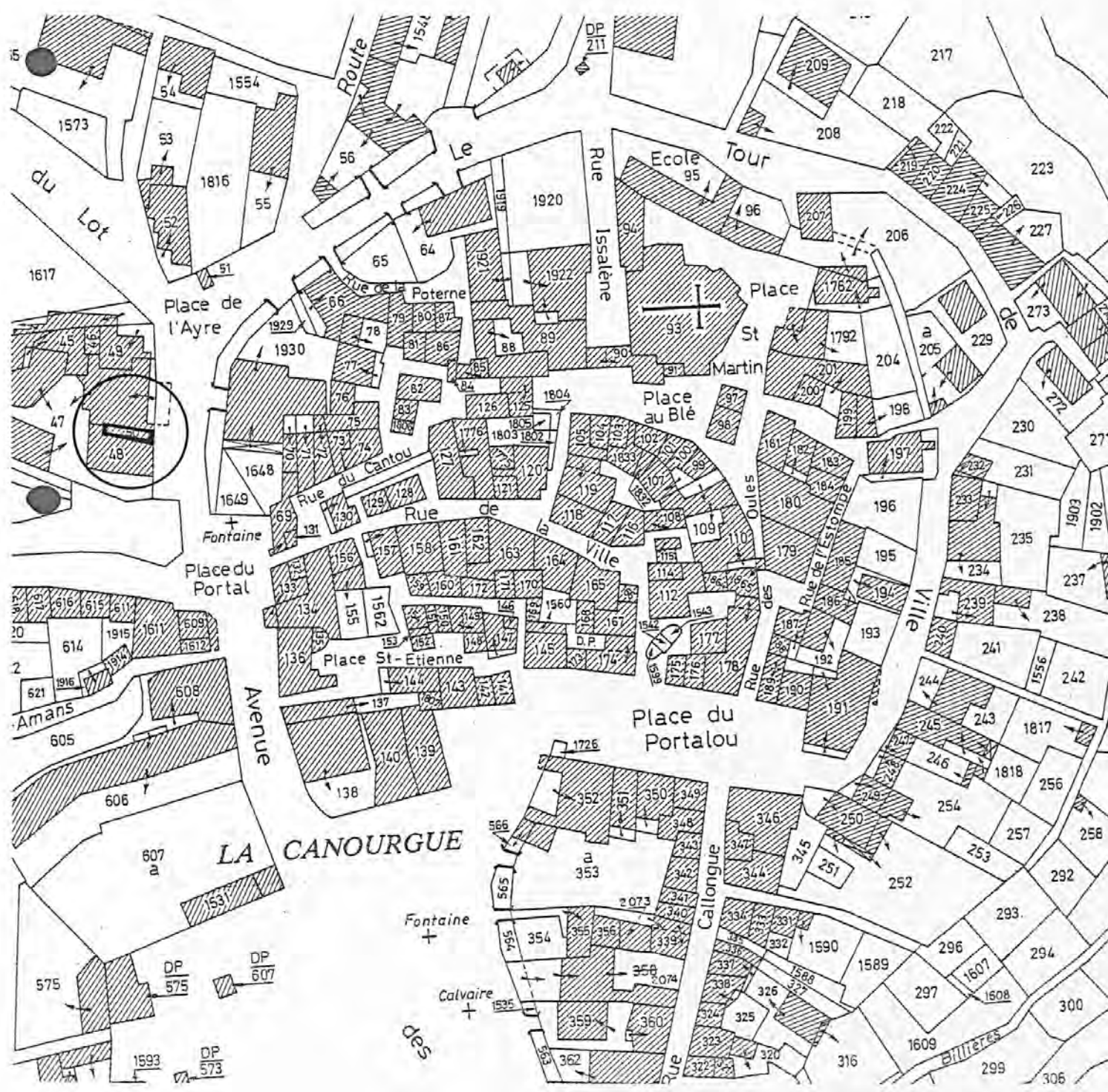

279

48. LA CANOURGUE. Place du Portail

MAISON

35.01

Elévation sur la place.

Photo M. DESCOSSY
n° 68.48.742 X



48. LA CANOURGUE. Place du Portail

MAISON

35.01

Elévation sur la place.

Photo M. DESCOSY
n° 68.48.755 X

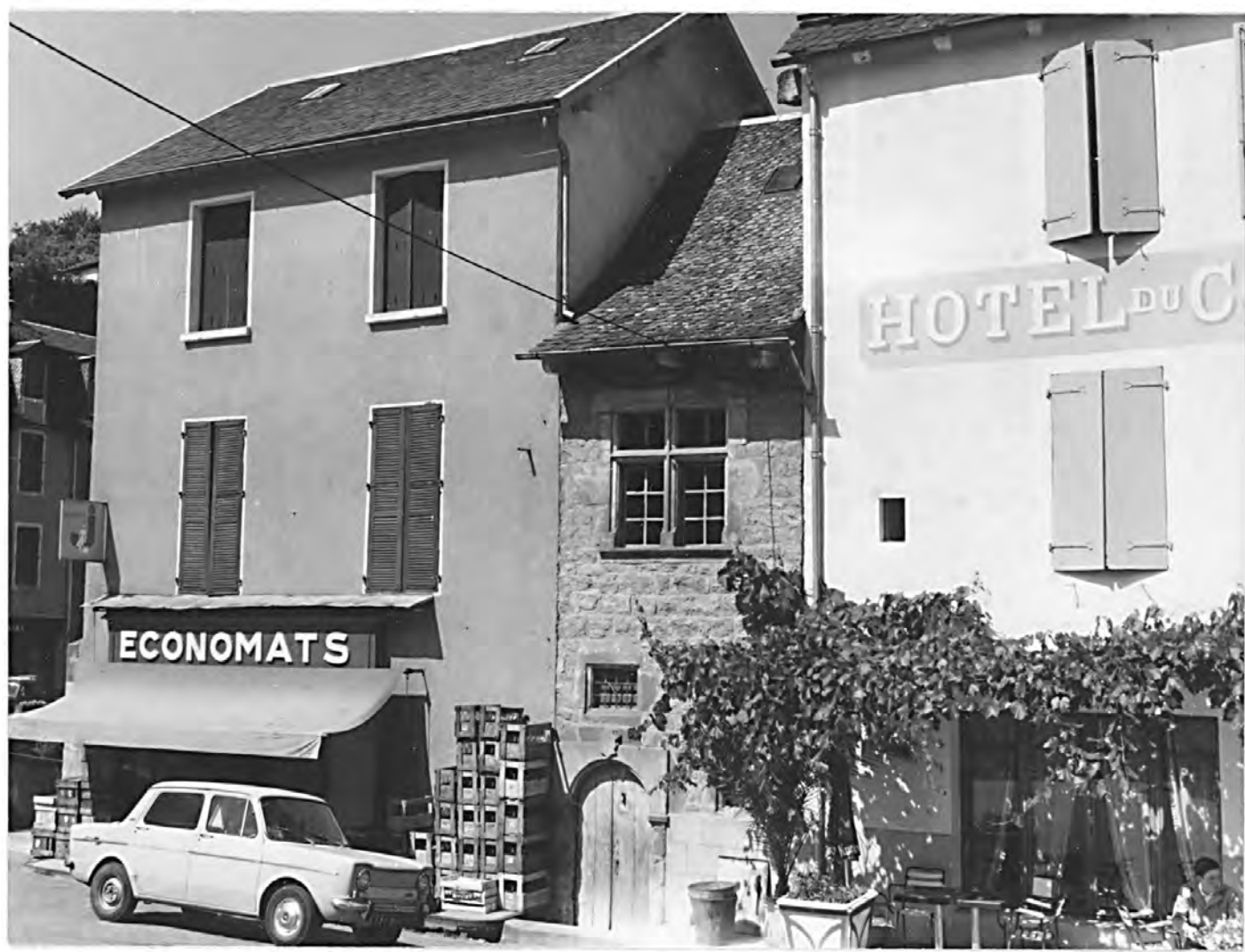

48. LA CANOURGUE. Place du Portail

MAISON

35.01

Porte d'entrée, détail du linteau.

Photo M. DESCOSSY
n° 68.48.743 X



48. LA CANOURGUE. Place du Portail

MAISON

35.01

Menuiserie de la porte d'entrée, détail.

Photo M. DESCOSY
n° 68.48.745 X



48. LA CANOURGUE. Place du Portail

MAISON

35.01

Menuiserie de la porte d'entrée : serrure et loquet.

Photo M. DESCOSY
n° 68.48.744 X



48. LA CANOURGUE. Place du Portail

MAISON

35.01

Vue d'ensemble du comble.

Photo M. DESCOSY
n° 68.48.750 X

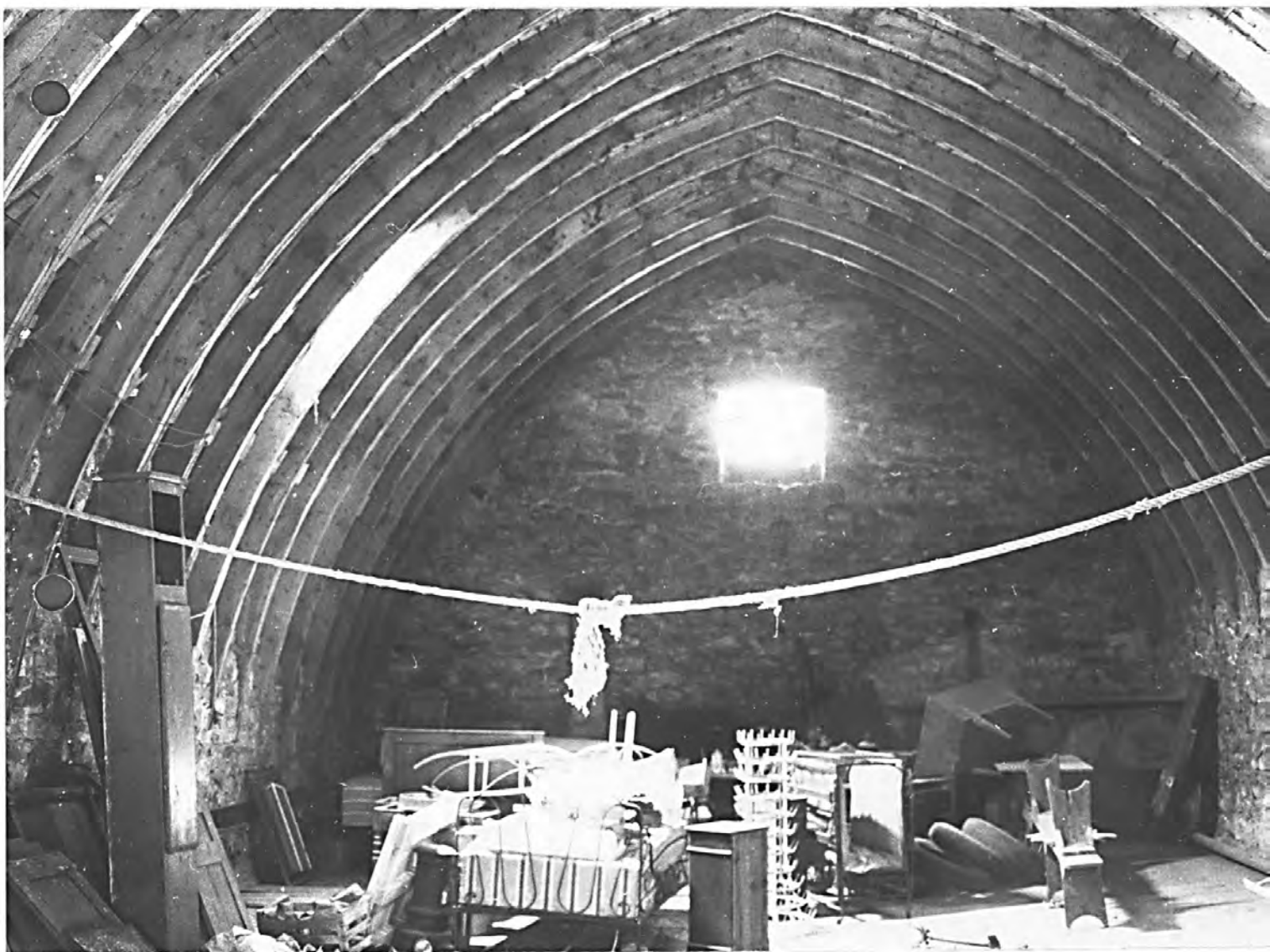

48. LA CANOURGUE. Place du Portail

MAISON

35.01

La charpente et la porte haute.

Photo M. DESCOSSY
n° 68.48.752 X

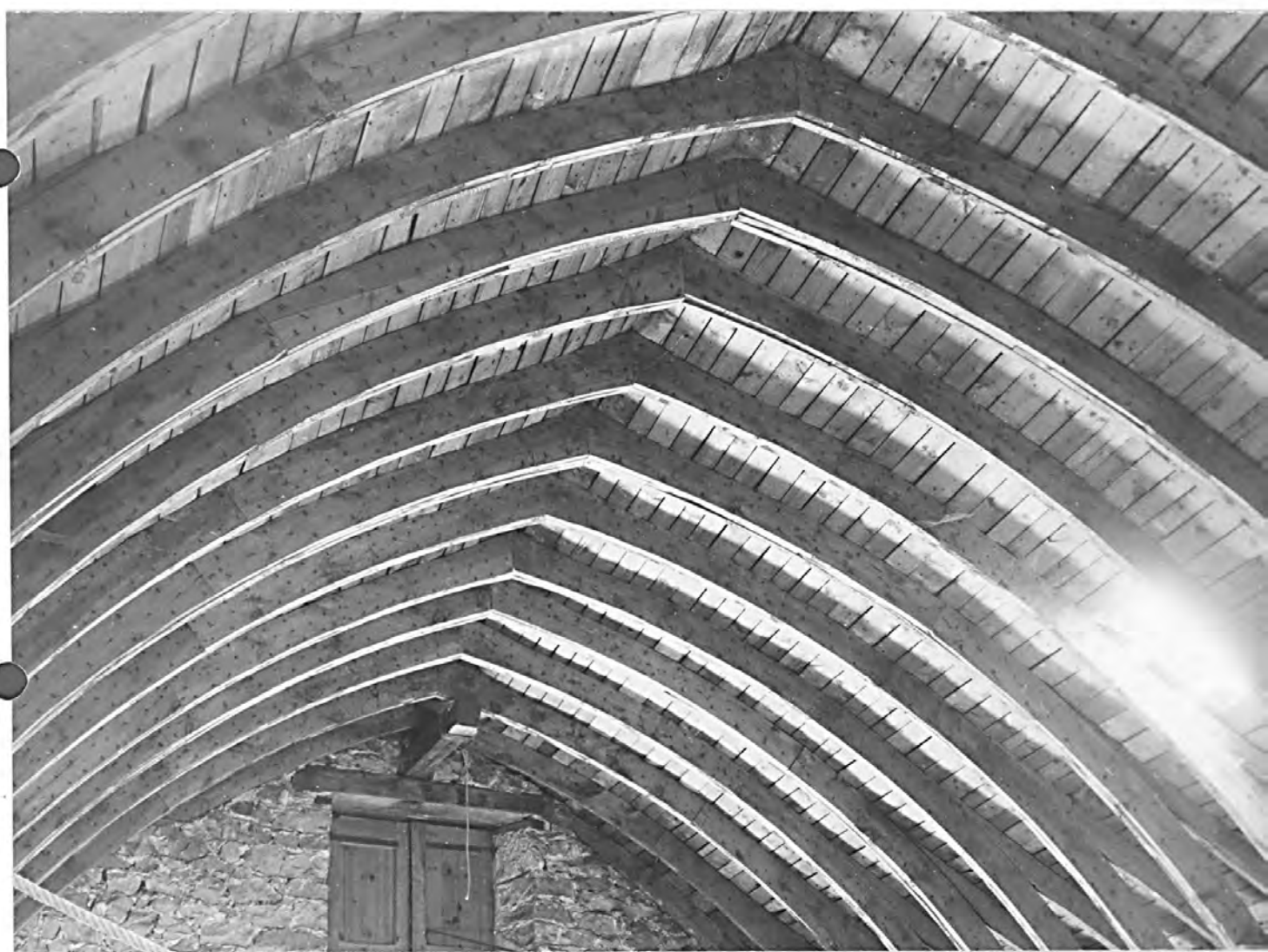

48. LA CANOURGUE. Place du Portail

MAISON

35.01

La charpente.

Photo M. DESCOSSY
n° 68.48.749 X

