

Localisation : 48
Aire d'étude : La Canourgue
Commune : La Canourgue
Lieu-dit : La Canourgue
Adresse : 2e maison Rue neuve

Titre courant : **maison**
Dénomination : maison

Référence : IA48000192

Cartographie : Lambert3 0669740 3237330

Cadastre : 1935 B 1532

Statut juridique : propriété privée

Protection :

Dossier d'inventaire topographique établi en 1968, 1994 par Grandjouan Marie-Sylvie

(c) Inventaire général, 1968

HISTORIQUE

Datation : 17e siècle, 19e siècle. .

Auteur(s) :
maître d'oeuvre inconnu.

Commentaire : Maison du 17e siècle probablement destinée à un artisanat non identifié ; le toit a été reconstruit au 19e siècle ou au début du 20e siècle

DESCRIPTION

SITUATION : en village

MATERIAUX

Gros oeuvre : calcaire; moellon; grès
Couverture : schiste en couverture

STRUCTURE

Vaisseaux et étages : étage de soubassement; 1 étage carré

DISTRIBUTION : escalier dans-oeuvre; escalier en vis sans jour

48- LA CANOURGUE
2^{ème} maison rue Neuve

Plan de situation. Extrait du plan cadastral, section B, 1983, échelle : 1/1250

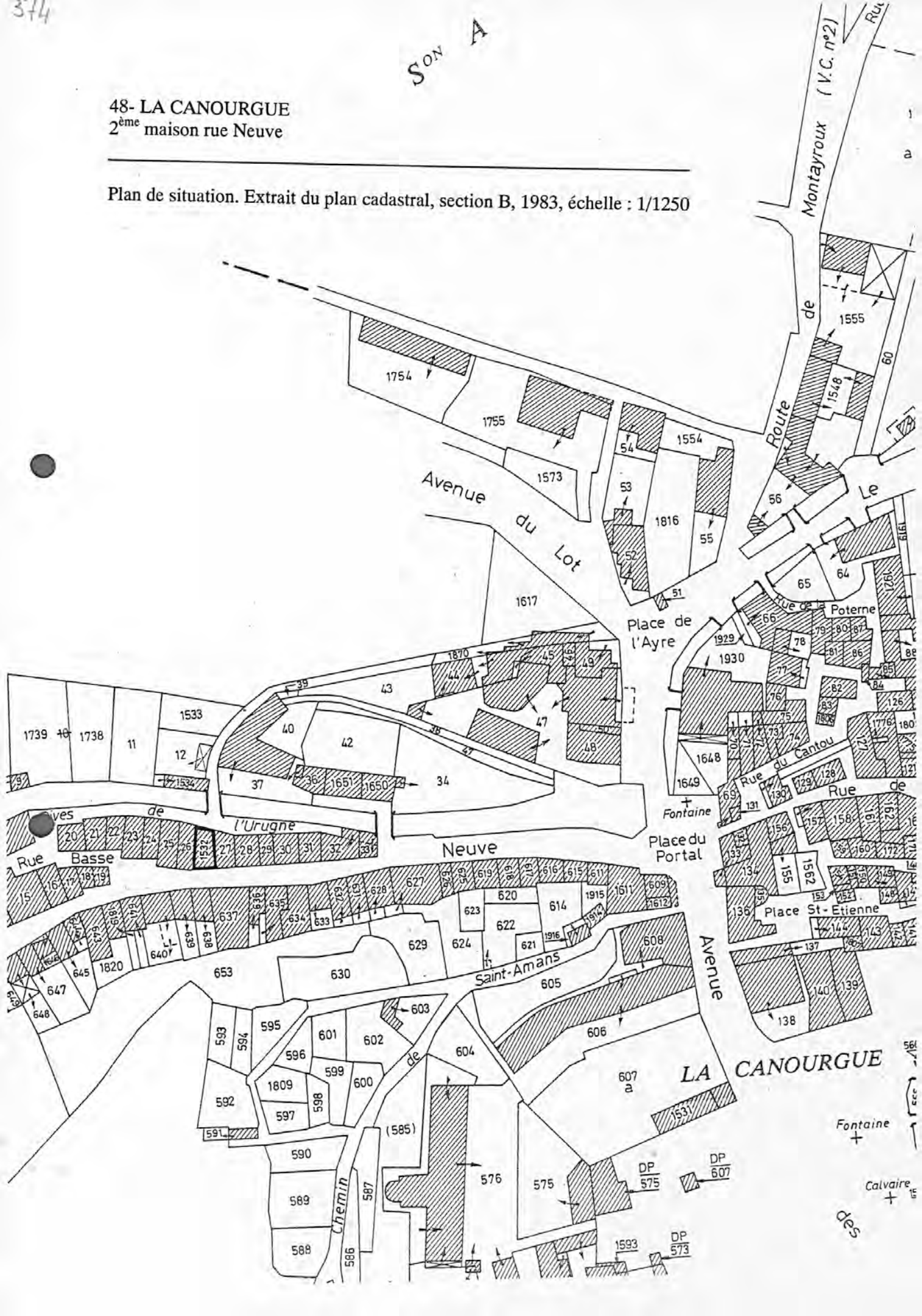

48- LA CANOURGUE
2^{ème} maison rue Neuve

Plan au rez-de-chaussée. (G. Pédoussaud et C. Strouk, 1968 © Inventaire Languedoc-Roussillon)

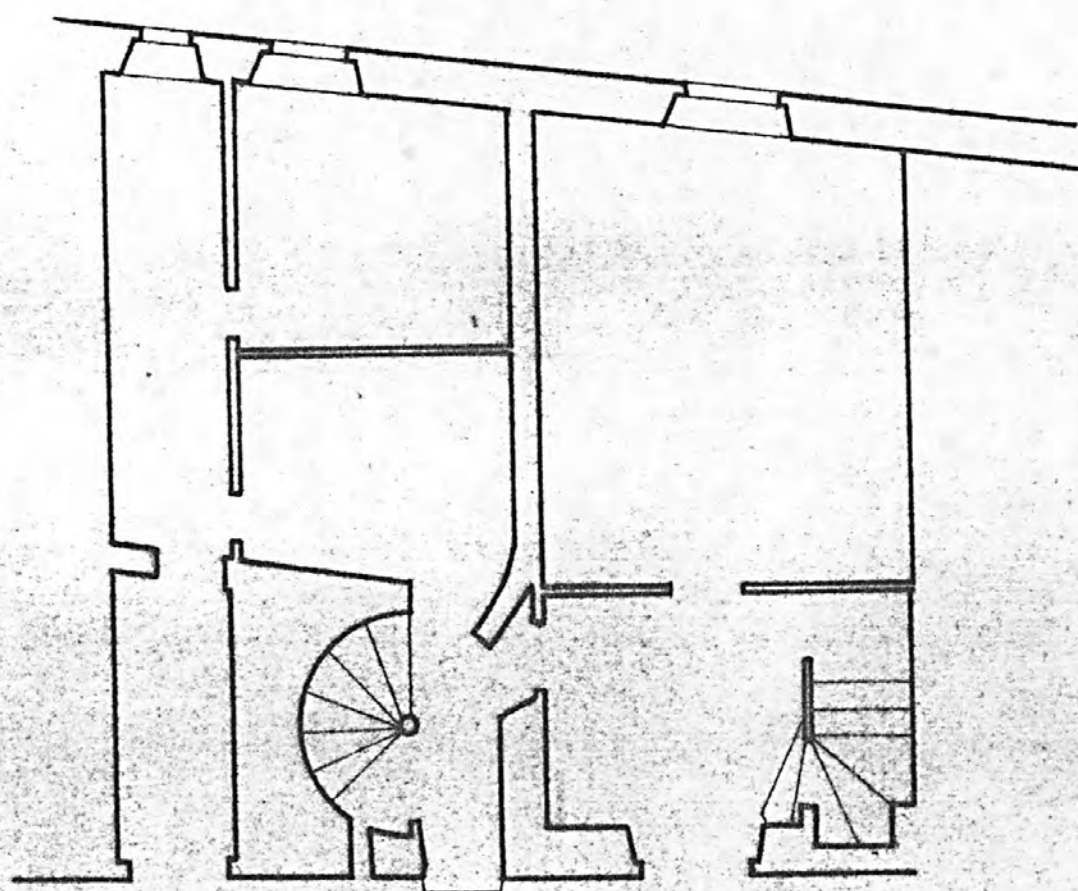

0 1 5 10 m
1/100

PLAN DU REZ DE CHAUSSÉE

48. LA CANOURGUE.

Rue Neuve 2^e maison

MAISON

1 - Parcelles 26, 15~~2~~, 27 : vue d'ensemble des élévations sur rue.

Photo M. D ESCOSSY
n° 68.48.466 X



48. LA CANOURGUE.

Rue Neuve 2^e maison

MAISON

2 - Elévation sur rue.

Photo M. DESCOSY
n° 68.48.509 X



48. LA CANOURGUE

Rue Neuve 2^e maisonMAISON

3. [redacted] Porte d'entrée sur rue.

Photo M. DESCOSSY
n° 68.48.516 X

48. LA CANOURGUE.

Rue Neuve 2^e maison

MAISON

4

élévation sur rue, détail.

Photo M. DESCOSY
n° 68.48.514 X



48. LA CANOURGUE.

Rue Neuve . 2^e maison

MAISON

5. [redacted] heurtoir.

Photo M. DESCOSY
n° 68.48.515 X



48. LA CANOURGUE.

Rue Neuve, 2^e maison

MAISON

6

élévation postérieure.

Photo M. DESCOSY
n° 68.48.510 X

