

313

Localisation : 48
Aire d'étude : La Canourgue
Commune : La Canourgue
Lieu-dit : La Canourgue
Adresse : rue du Château de Maillan

Titre courant : maison
Dénomination : maison

Référence : IA48000188

Cartographie : Lambert3 0669950 3237350

Cadastre : 1935 B 119

Statut juridique : propriété privée

Protection :

Dossier d'inventaire topographique établi en 1968, 1994 par Grandjouan Marie-Sylvie

(c) Inventaire général, 1968

HISTORIQUE

Datation : 16e siècle (?), 17e siècle (?) . .

Auteur(s) :
maître d'oeuvre inconnu.

Commentaire : Cette maison du 16e ou du 17e siècle, était sans doute celle de la famille de Maillan; la porte à encadrement 16e connue par une carte postale aurait été d'après la tradition orale sa porte d'entrée

DESCRIPTION

SITUATION : en village

MATERIAUX

Gros oeuvre : calcaire; moellon; enduit partiel
Couverture : schiste en couverture

STRUCTURE

Vaisseaux et étages : 2 étages carrés

ELEVATIONS : élévation à travées

TYPOLOGIE : passage couvert sur rue

48. LA CANOURGUE. Rue du Château de Maillan

MAISON

1 Elévations sur rue.

Photo M. DESCOSSY
n° 68.48.666 X



48. LA CANOURGUE. Rue du Château de Maillan

MAISON

2. Parcelle 119. Porte, le linteau.

Photo M. DESCOSY
n° 68.48.667 X

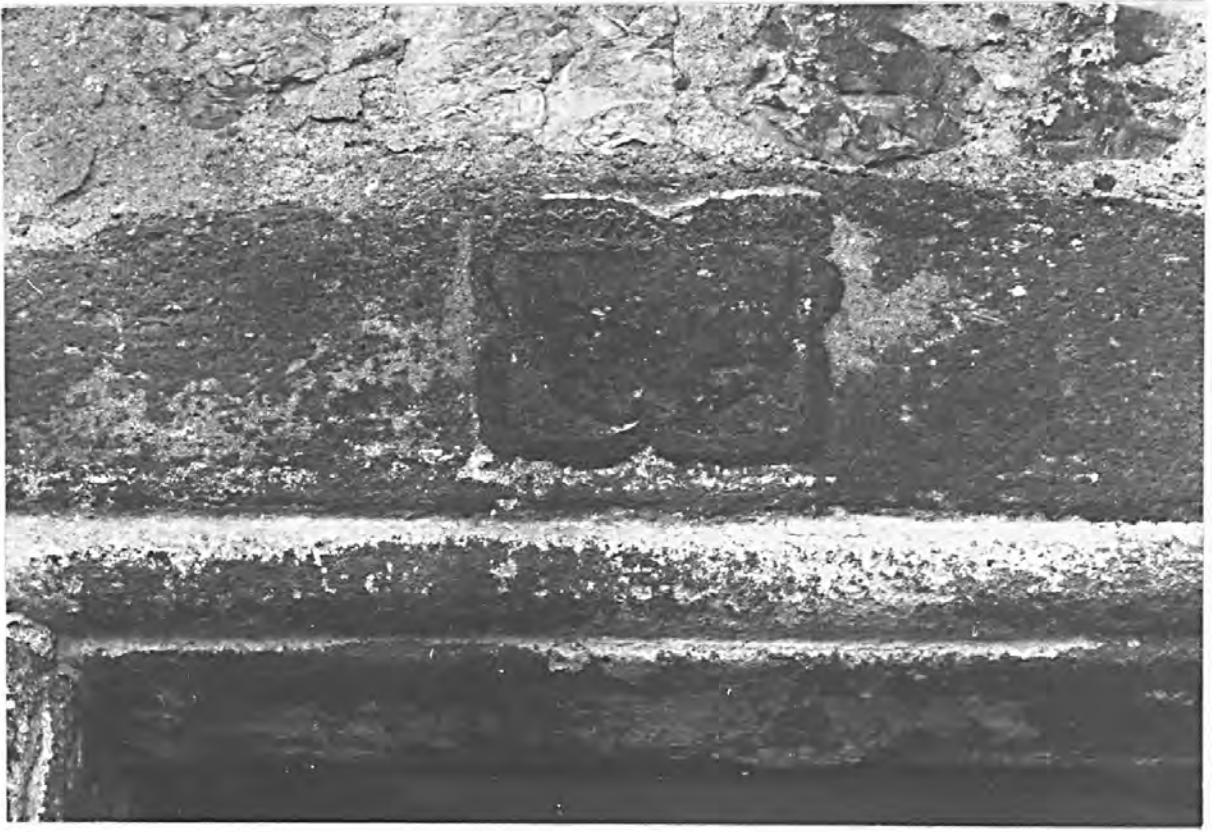

48. LA CANOURGUE. Rue du Château de Maillan

MAISON

3 -Parcelle 119. Cheminée.

Photo M. DESCOSSY
n° 68.48.668 X

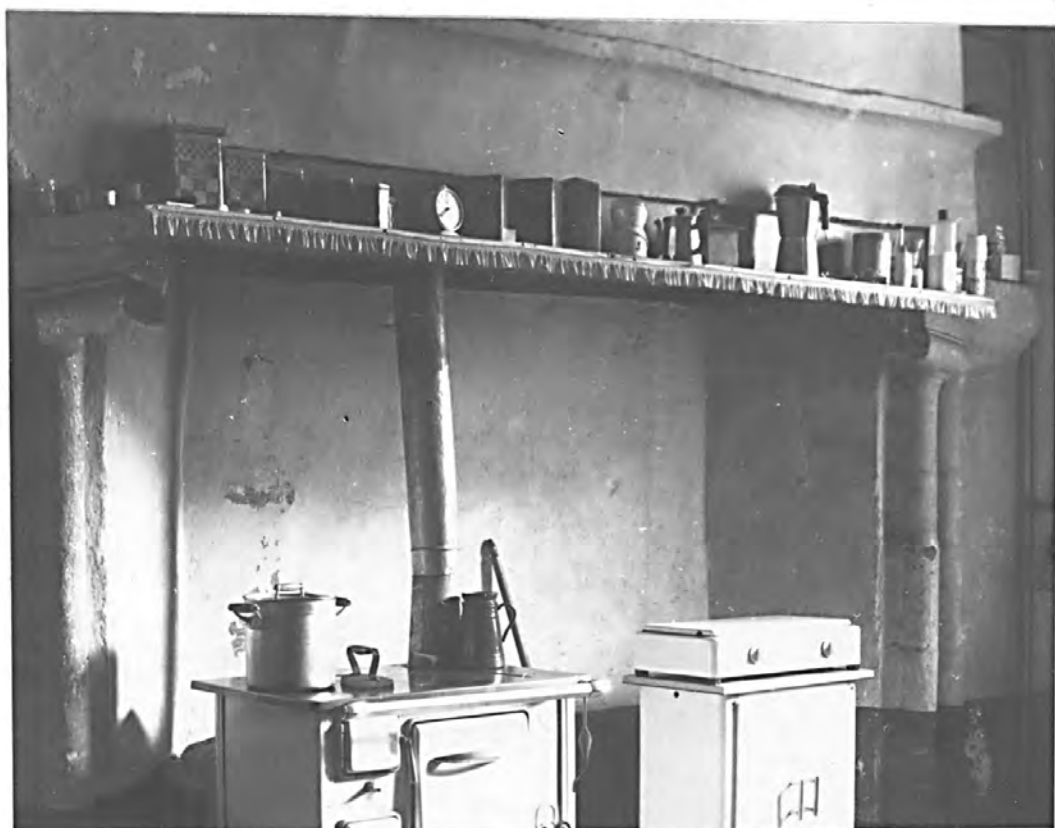

48. LA CANOURGUE. Rue du Château de Maillan

MAISON

4 - Parcelle 119. Cheminée, détail.

Photo M. DESCOSY
n° 68.48.669 X



349
48 CANOURGUE(LA), Château de Maillan (rue du)
MAISON

5 Cheminée au premier étage

Ph.Inv.Périn
93 48 0847 X

