

Département : 48 0106  
Aire d'étude : LOZERE  
Commune : VILLEFORT  
Lieu-dit : LA GRAVIERE  
Adresse : ROUTE DE LANGOGNE  
Dénomination : **MOULIN A FARINE, FILATURE, TISSAGE**  
Précision : FILATURE DE LAINE CARDEE  
Source d'énergie : ENERGIE HYDRAULIQUE, PRODUITE SUR PLACE  
Appellation et titre : DIT MOULIN POLGE DE COMBRET, FILATURE PIN, PUIS MOULIN BRES

---

Canton : VILLEFORT

Coordonnées : LAMBERT3 X = 0726950 Y = 0239500

Cadastre : 1813 C 77, 78, 1983 C 32, DANS UNE FERME NON INVENTORIEE

PROPRIETE PRIVEE

Etat de conservation : ETABLISSEMENT INDUSTRIEL DESAFFECTE, RESTAURE

Dossier de REPERAGE DU PATRIMOINE INDUSTRIEL établi en 1993, 1994 par WIENIN M.

(C) INVENTAIRE GENERAL, 1993

---

## HISTORIQUE

FERME ET MOULIN DE LA GRAVIERE APPARTENANT AU 19E SIECLE A LA FAMILLE POLGE DE COMBRET ; BATIMENT DE FILATURE ET LOGEMENT PATRONAL CONSTRUITS EN 1871 ; FILATURE EXPLOITEE PAR PIN JEAN PIERRE ; FAILLITE EN 1877 ; RACHAT PAR CHARDES JEAN PIERRE QUI DEPLACE LE SITE DE PRODUCTION A L'ANCIEN MOULIN SOUCHON ; NOUVEAU MOULIN CONSTRUIT EN 1911 PAR BRES CAMILLE ; ACTUELLEMENT FERME ; ATELIER DE FILATURE TISSAGE EN COURS DE RESTAURATION EN APPARTEMENTS  
1875 CHUTE DE 5M, 6 CH ACTIONNANT 2 ASSORTIMENTS DE CARDES, 2 METIERS A FILER DE 180 BROCHES CHACUN ET DEUX METIERS A TISSER

## DESCRIPTION

SITUATION : ISOLE , SUR LA PAILLERE

### COMPOSITION D'ENSEMBLE

Parties constituantes : ATELIER DE FABRICATION, LOGEMENT PATRONAL, CANAL

### MATERIAUX

Gros oeuvre : PIERRE, MOELLON, ENDUIT

Couverture : MICASCHISTE EN COUVERTURE, TUILE MECANIQUE, TUILE CREUSE, CIMENT AMIANTE EN COUVERTURE

### STRUCTURE

Dimensions : SURFACE DU SITE EN M2 = 1700

Vaisseaux et étages : 1 ETAGE CARRE, 2 ETAGES DE SOUBASSEMENT

Couvrement : CHARPENTE EN BOIS APPARENTE

ELEVATIONS : ELEVATION A TRAVEES

152

Département : 48 VILLEFORT  
Lieu-dit : LA GRAVIERE  
Adresse : ROUTE DE LANGOGNE  
Dénomination : MOULIN A FARINE, FILATURE, TISSAGE

---

COUVERTURE : TOIT A LONGS PANS, PIGNON COUVERT, CROUPE

DISTRIBUTION : ESCALIER DE DISTRIBUTION EXTERIEUR, ESCALIER DROIT, EN MACONNERIE, ESCALIER INTERIEUR, ESCALIER DROIT, EN CHARPENTE

COMMENTAIRE DESCRIPTIF : ATELIER DE FILATURE EN REZ DE CHAUSSEE AVEC DEUX ETAGES DE SOUBASSEMENT, MURS ENDUITS, TOIT EN TUILES CREUSES, LOGEMENT PATRONAL AVEC TOIT A UNE CROUPE, EN LAUZES DE MICASCHISTE, 1 ETAGE CARRE ET UN DE SOUBASSEMENT, ELEVATIONS SUD ET OUEST ENDUITES, FERME EN REZ DE CHAUSSEE SUR ETAGE DE SOUBASSEMENT AVEC PORTES COCHERES EN ANSE DE PANIER, TOIT EN LAUZES ET TUILE MECANIQUE, MOULIN AVEC TOIT REFAIT EN CIMENT AMIANTE

TYPOLOGIE : RECTANGULAIRE, ANSE DE PANIER

48. VILLEGORT, La Gravière,  
Moulin POLGE DE COMBRET-Filature PIN.

---

DOCUMENTATION

Archives

A.D. 48 :

267 P 12

Patentes : Carnet des établissements  
industriels

22 S 6

Hydraulique

Plans et matrices cadastraux de la commune de  
VILLEGORT, 1813-1983.

Bibliographie

48. VILLETORT, La Gravière,  
Moulin POLGE DE COMBRET-Filature PIN.

---

ILLUSTRATION

- Pl.1 : Carte de localisation de l'oeuvre.  
Carte topographique à 1/25 000, I.G.N.,  
1989, Génolhac-Mont Lozère 2739 est.
- Pl. 2 : Plan masse et de situation.  
Extrait du plan cadastral, 1983,  
Section C, 1ère feuille, 1 / 2 000.
- Pl. 3 : Plan masse et de situation ancien.  
Extrait du plan cadastral napoléonien, 1813,  
Section C, 1ère feuille, 1 / 2 500.
- Pl. 4 : Plan masse et de situation ancien.  
Extrait du dossier de demande de reconstruction du barrage,  
1878, conforme au plan cadastral napoléonien, 1 / 2 500,  
A.D. 48, 22 S 6.
- Doc.1 : Carte postale ancienne.  
Non datée, début du 20e siècle,  
A.D. 48, 17 Fi Villefort 35.



48. VILLEFORT, La Gravière,  
Moulin POLGE DE COMBRET-Filature PIN.

Pl.1 : Carte de localisation de l'oeuvre.

Carte topographique à 1/25 000, I.G.N.,  
1989, Génolhac-Mont Lozère 2739 est.

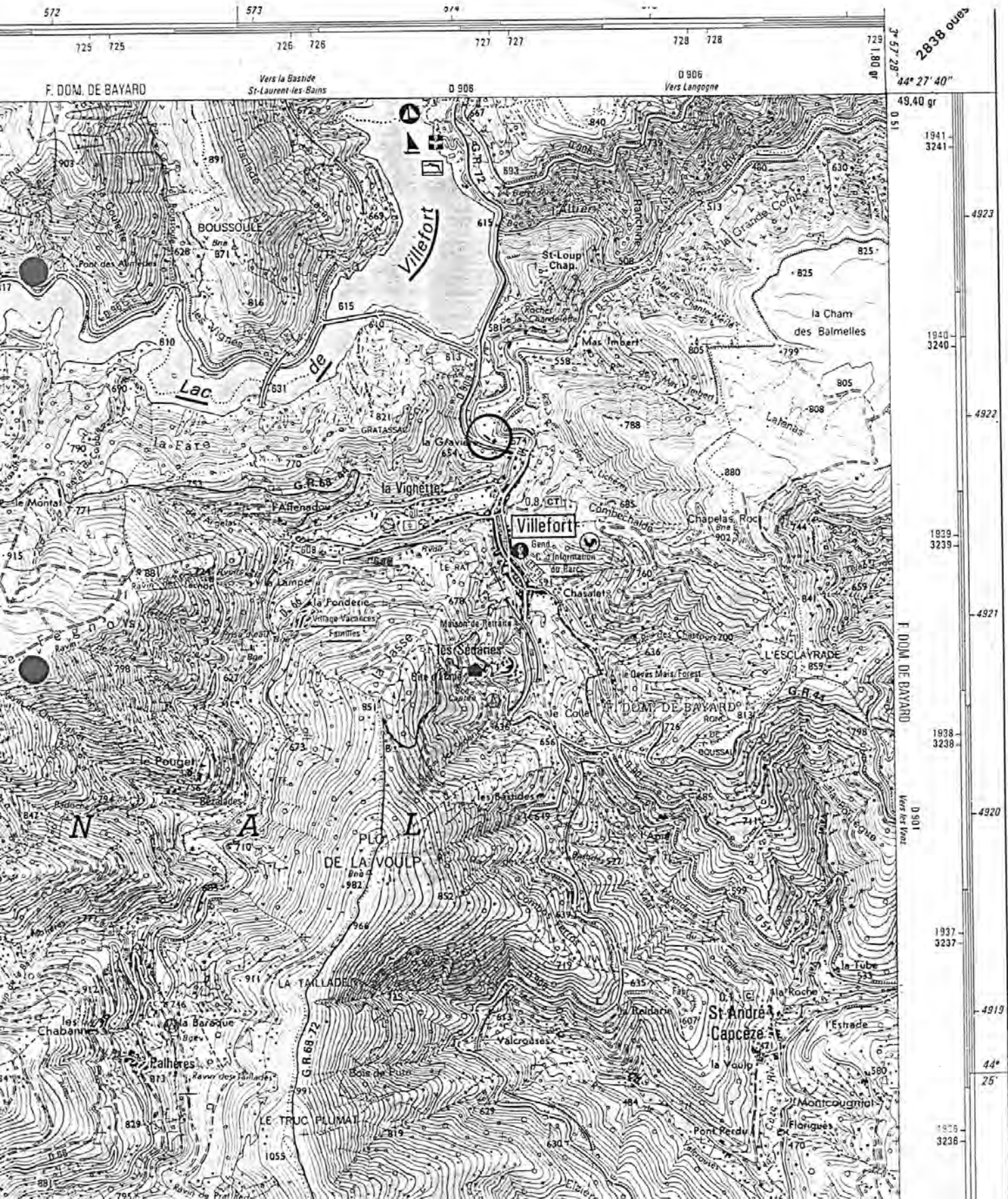

48. VILLEFORT, La Gravière,  
Moulin POLGE DE COMBRET-Filature PIN.

Pl. 2 : Plan masse et de situation.

Extrait du plan cadastral, 1983,  
Section C, 1ère feuille, 1 / 2 000.

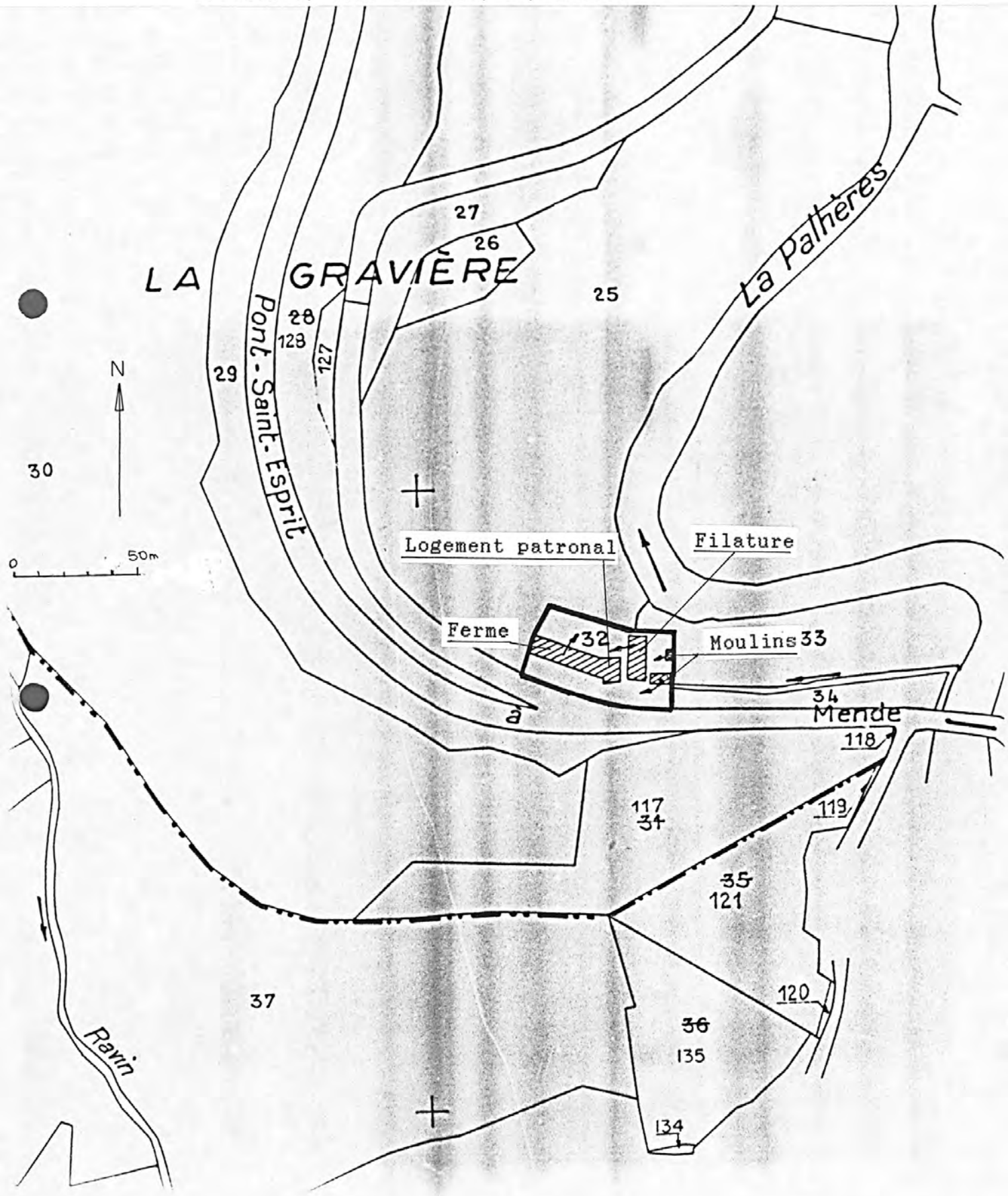



534  
48. VILLEFORT, La Gravière,  
Moulin POLGE DE COMBRET-Filature PIN.

Pl. 3 : Plan masse et de situation ancien.

Extrait du plan cadastral napoléonien, 1813,  
Section C, 1ère feuille, 1 / 2 500.

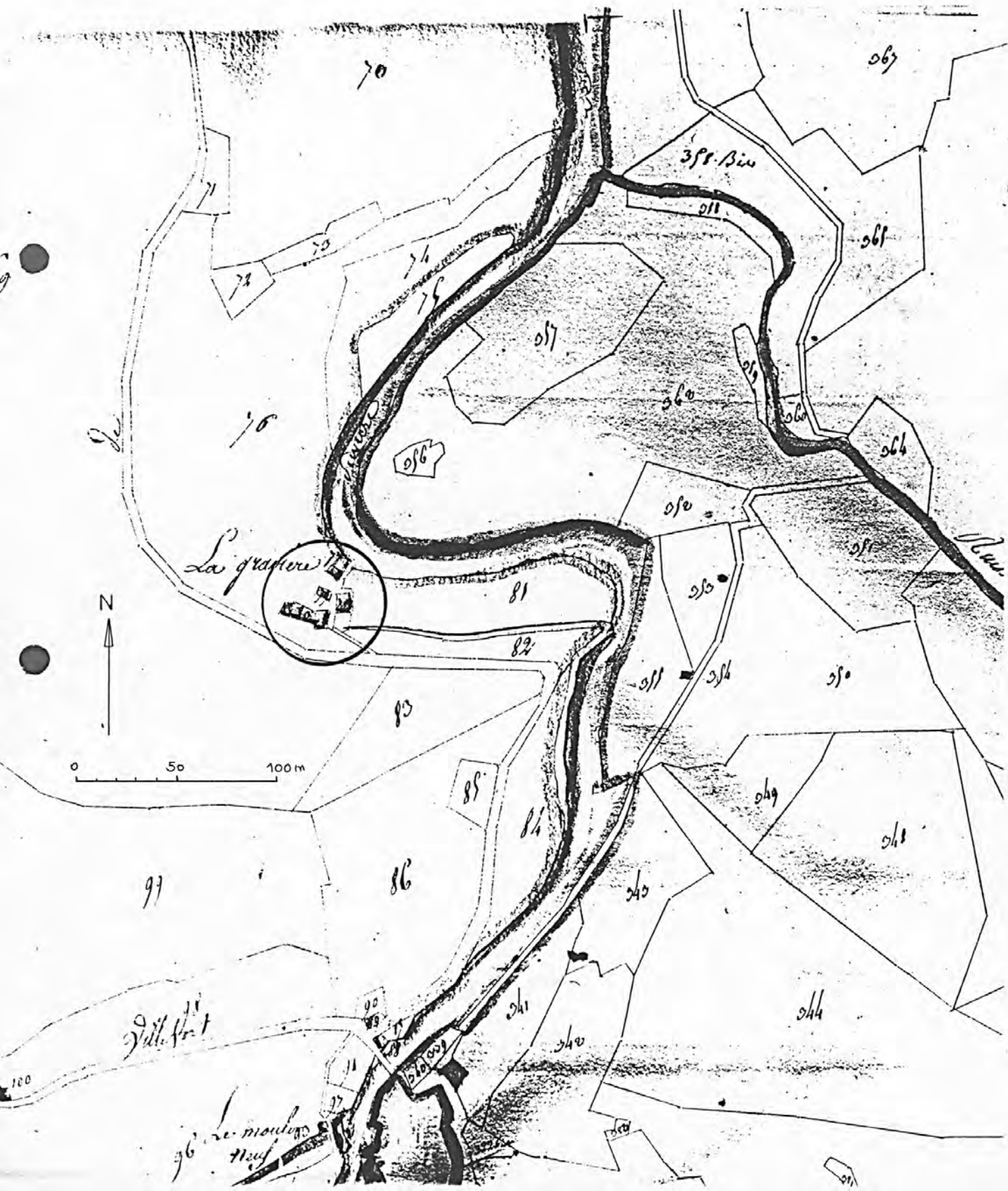

48. VILLEFORT, La Gravière,  
Moulin POLGE DE COMBRET-Filature PIN.

Pl. 4 : Plan masse et de situation ancien.

Extrait du dossier de demande de reconstruction du barrage,  
1878, conforme au plan cadastral napoléonien, 1 / 2 500,  
A.D. 48, 22 S 6.

Plan des lieux

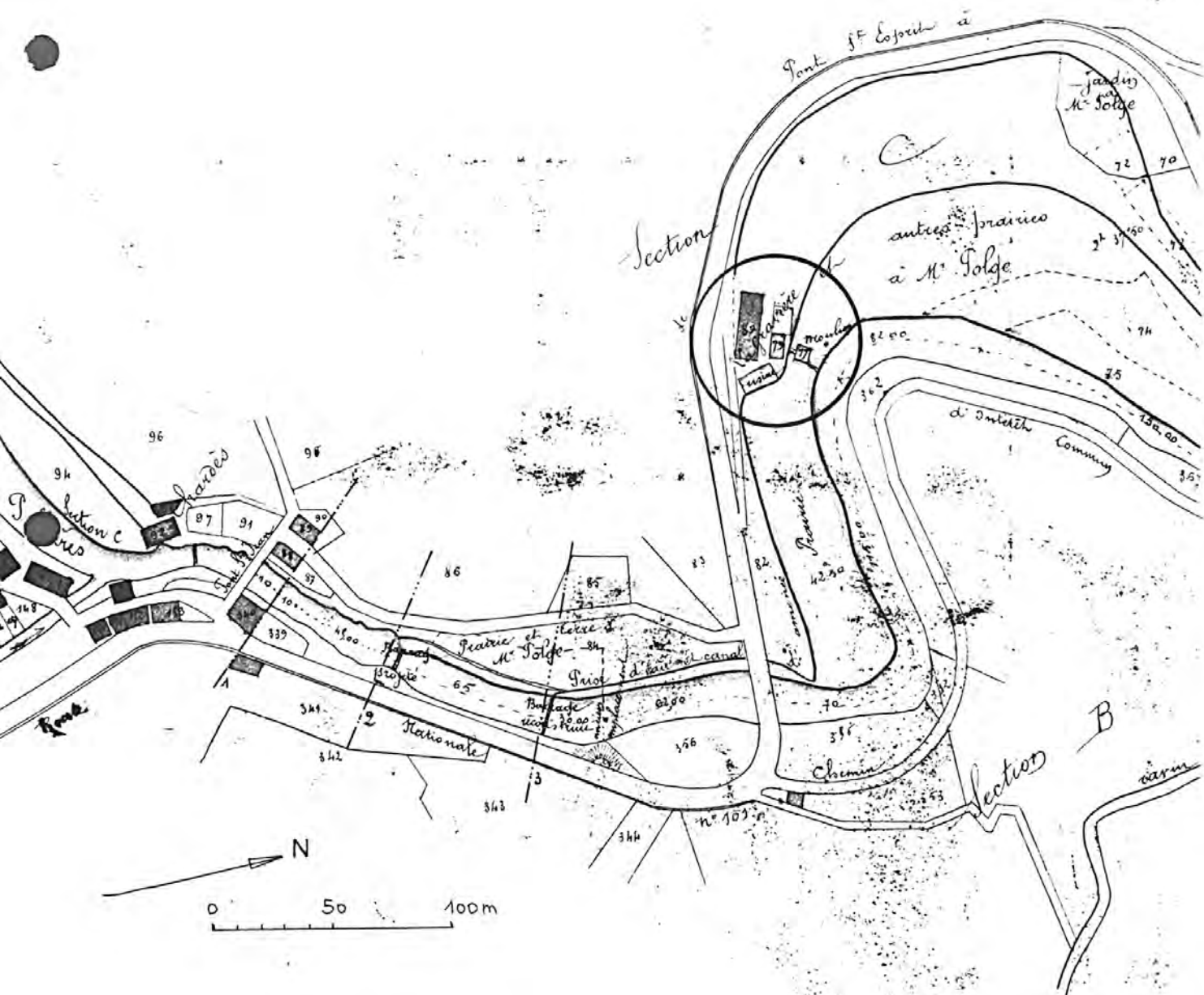



536  
48. VILLEFORT, La Gravière,  
Moulin POLGE DE COMBRET-Filature PIN.

---

Doc.1 : Carte postale ancienne.

Non datée, début du 20e siècle,  
A.D. 48, 17 Fi Villefort 35.



12. VILLEFORT — La Vie rustique - A la Gravière

48 Villefort  
Moulin à Farine, Filature, Tissage (Filature de laine cardée) dit Moulin Polge-de-Combret, Filature Pin,  
puis Moulin Brès

---

Vue générale du nord, de gauche à droite moulin, filature, logement  
patronal et partie agricole

Ph. Inv. J.-M. Périn  
98 48 1037 X

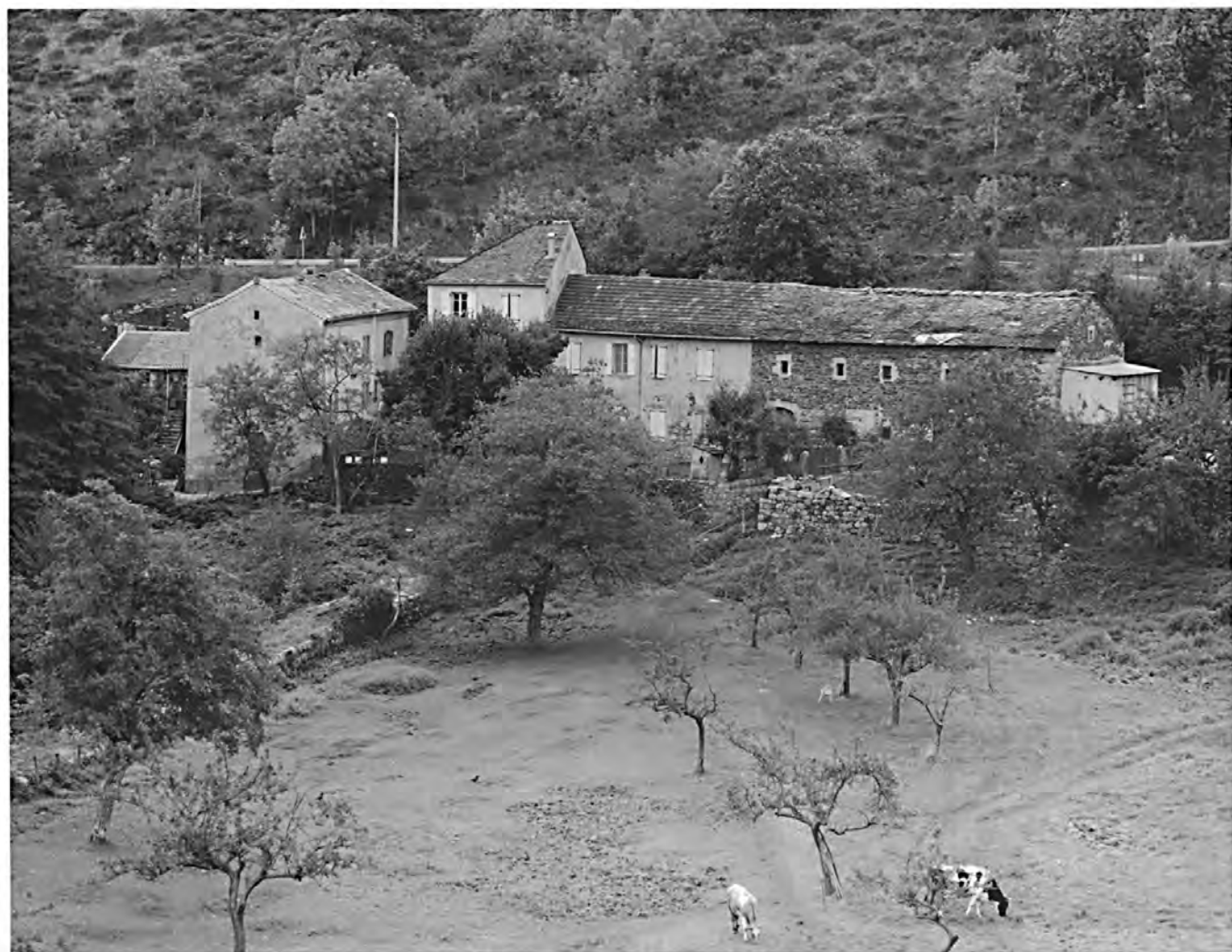

- 48 Villefort  
Filature, Tissage (Filature de laine cardée) dit Moulin Polge-de-Combret, Filature Pin, puis Moulin Brès
- 

Filature, logement patronal et ferme vus du nord

Ph. Inv. J.-M. Périn  
98 48 1038 X



Élévation nord du bâtiment de la filature.

Ph. Inv. M. Wienin  
99 48 0196 Z





340  
48 Villefort  
Moulin à Farine, Filature, Tissage (Filature de laine cardée) dit Moulin Polge-de-Combret, Filature Pin,  
puis Moulin Brès

---

Logement patronal et partie agricole

Ph. Inv. J.-M. Périn  
98 48 1039 X

