

Département : 48 0026
Aire d'étude : LOZERE
Commune : LE COLLET DE DEZE
Lieu-dit : RICHALDON
Adresse : ROUTE DE TIGNAC
Dénomination : MINE, FONDERIE
Précision : MINE D'ANTIMOINE, FONDERIE D'ANTIMOINE
Source d'énergie : ENERGIE THERMIQUE, PRODUITE SUR PLACE
Appellation et titre : DITES MINE ET FONDERIE DU HANGAR

Canton : SAINT GERMAIN DE CALBERTE

Coordonnées : LAMBERT3 X = 0726720 Y = 0216290

Cadastre : 1833 D 743, 744, 1983 D 813

PROPRIETE PRIVEE

Etat de conservation : MAUVAIS ETAT, MENACE, ETABLISSEMENT INDUSTRIEL DESAFFECTE

Dossier de REPERAGE DU PATRIMOINE INDUSTRIEL établi en 1993, 1994 par WIENIN M.

(C) INVENTAIRE GENERAL, 1993

HISTORIQUE

MINE FIGURANT SUR UN PLAN DE 1810, REMONTANT PROBABLEMENT AU 18E SIECLE, CONCESSION D'ANTIMOINE DU COLLET DE DEZE LE 7 AVRIL 1822 ; FONDERIE PRESENTE SUR LE CADASTRE DE 1833, PROPRIETE DE DELEUZE PIERRE ; PLUSIEURS CHANGEMENTS DE PROPRIETAIRES ET D'EXPLOITANTS, ARRET DE L'EXPLOITATION VERS 1850 ; RACHAT ENTRE 1880 ET 1885 PAR CLERC ALPHONSE, PROPRIETAIRE DE LA FONDERIE DE PLOMB DE RICHALDON SITUÉE A COTE ; TENTATIVE DE REMISE EN EXPLOITATION DE LA MINE EN 1893 LORS DE LA MISE EN SERVICE DE L'USINE CHASSAGNE ; BATIMENT A L'ABANDON DEPUIS, TOIT EFFONDRE
1854 FONDERIE EXPLOITEE PAR CANONGE AVEC 2 OUVRIERS

DESCRIPTION

SITUATION : ISOLE

COMPOSITION D'ENSEMBLE

Parties constituantes : ATELIER DE FABRICATION, CHEMINEE D'USINE, TERRIL, TUNNEL

MATERIAUX

Gros oeuvre : SCHISTE, MOELLON, BRIQUE

Couverture : MICASCHISTE EN COUVERTURE

STRUCTURE

Dimensions : SURFACE BATIE EN M2 = 120

Vaisseaux et étages : EN REZ DE CHAUSSEE, ETAGE DE SOUBASSEMENT

Couvrement : VOUTE EN BERCEAU PLEIN CINTRE, CHARPENTE EN BOIS APPARENTE

COUVERTURE : TOIT A LONGS PANS, PIGNON COUVERT

2007

Département	: 48 LE COLLET DE DEZE
Lieu-dit	: RICHALDON
Adresse	: ROUTE DE TIGNAC
Dénomination	: MINE, FONDERIE

COMMENTAIRE DESCRIPTIF : CHEMINEE CARREE EN SCHISTE, SOMMET EN BRIQUES

TYPLOGIE : RECTANGULAIRE

48. LE COLLET DE DEZE, Richaldon, Route de Tignac,
Mine et Fonderie d'antimoine du HANGAR.
-

DOCUMENTATION

Archives

A.D. 48 :

266 P 1, 2 Patentes

34 S 14 Concessions

Plans et matrices cadastraux de la commune du
COLLET DE DEZE, 1833 - 1983.

Archives de la DRIRE (Service des mines) :
Concession d'antimoine du COLLET DE DEZE

Bibliographie

LAFORET C., PULOU R. et G. (1989).- *Inventaire minéralogique de la France, num. 14 : Lozère*, B.R.G.M., Orléans, p. 66, 71, 72.

- 294
48. LE COLLET DE DEZE, Richaldon, Route de Tignac,
Mine et Fonderie d'antimoine du HANGAR.
-

ILLUSTRATION

- Pl.1 : Carte de localisation de l'oeuvre.
Carte topographique à 1/25 000, I.G.N.,
1981, Saint Jean du Gard, 2740 est.
- Pl. 2 : Plan masse et de situation.
Extrait du plan cadastral, 1983,
Section D, 4ème feuille, 1/2 500.

Photographies (M. WIENIN)

● Planche de négatifs référence 6 C :

- Cliché 6 : Bâtiment de la fonderie
7 : Cheminée
8 : Entrée de galerie murée.

48. LE COLLET DE DEZE, Richaldon, Route de Tignac,
Mine et Fonderie d'antimoine du HANGAR.

Pl.1 : Carte de localisation de l'oeuvre.

Carte topographique à 1/25 000, I.G.N.,
1981, Saint Jean du Gard, 2740 est.

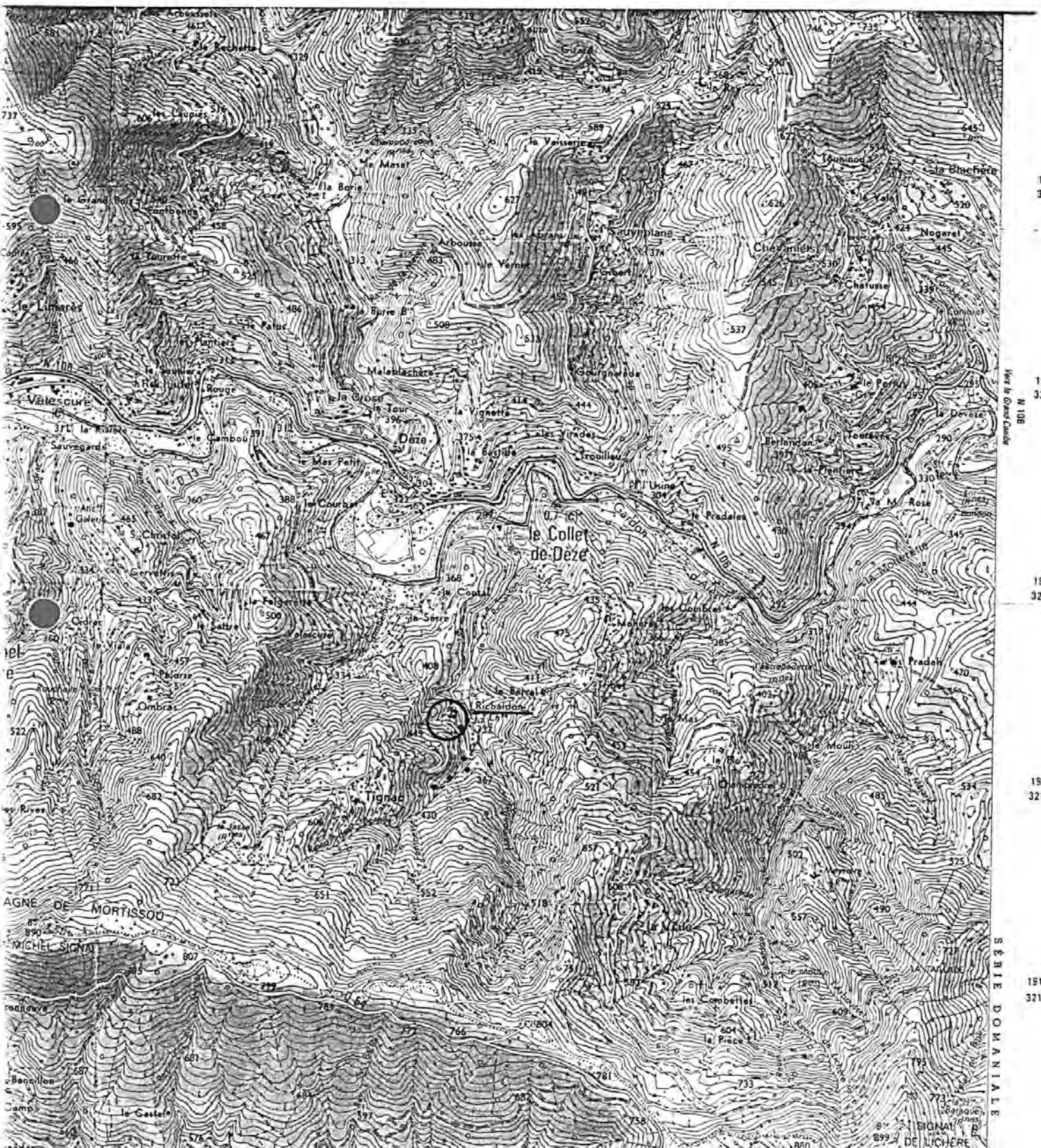

48. LE COLLET DE DEZE, Richaldon, Route de Tignac,
Mine et Fonderie d'antimoine du HANGAR.

Pl. 2 : Plan masse et de situation.

Extrait du plan cadastral, 1983,
Section D, 4ème feuille, 1/2 500.

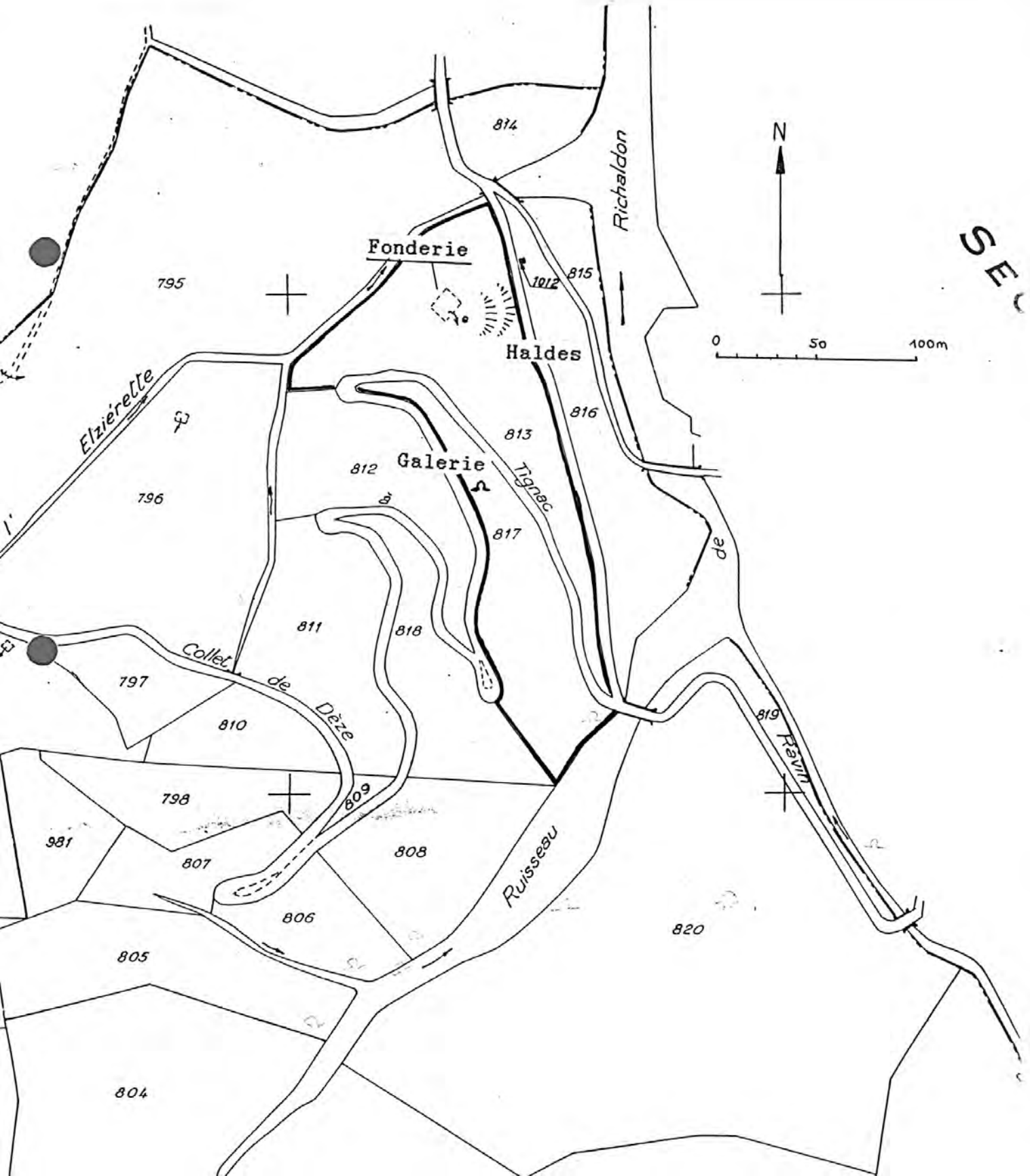

Cheminée de la fonderie

Ph. Inv. M. Wienin
99 48 0156 Z



48 LE COLLET-DE-DÈZE, Richaldon, Tignac(route de)
MINE;FONDERIE dites Mine et Fonderie du Hangar

Bâtiment de fonderie et cheminée

Ph. Inv. M. Wienin
99 48 0155 Z



entrée de galerie (murée)

Ph. Inv. M. Wienin
99 48 0157 Z

