

172

Département	: 48	0015
Aire d'étude	: LOZERE	
Commune	: LA CANOURGUE	
Lieu-dit	: LA RETZ	
Adresse	: ROUTE DE SAINTE ENIMIE	
Dénomination	: FILATURE, MOULIN A FARINE, MEGISSERIE	
Précision	: FILATURE DE LAINE	
Source d'énergie	: ENERGIE HYDRAULIQUE, ENERGIE THERMIQUE, PRODUITE SUR PLACE	
Destinations successives et actuelles	: IMMEUBLE	
Appellation et titre	: DITE FILATURE DURAND, PUIS MOULIN COUDERC, PUIS MEGISSERIE VIDAL ET VIGUIER	

Canton : LA CANOURGUE

Coordonnées : LAMBERT3 X = 0670480 Y = 0236770

Cadastre : 1833 B 1319, 1320, 1323, 1974 B 1269, 1270, 1856, 1857, 1895, 1897, 1899, 1981, 2047 A 2055, 2058

PROPRIETE PRIVEE

Etat de conservation : ETABLISSEMENT INDUSTRIEL DESAFFECTE, RESTAURE

Dossier de REPERAGE DU PATRIMOINE INDUSTRIEL établi en 1993, 1994 par WIENIN M.

(C) INVENTAIRE GENERAL, 1993

HISTORIQUE

GRANGE PLUS ANCIENNE TRANSFORMEE EN FILATURE DE LAINE EN 1857 PAR DURAND AUGUSTIN, NEGOCIANT, EXPLOITEE PAR MILHAU BAPTISTE ; PARTIE HYDRAULIQUE TRANSFORMEE EN MOULIN EN 1893, EXPLOITE PAR COUDERC REGIS ; 1902 VENTE A VIDAL ET VIGUIER, MEGISSIERS A L'USINE DE SAINT FREZAL QUI TRANSFORMENT LE BATIMENT EN MEGISSERIE ET CONSTRUISENT UN NOUVEL ATELIER ET UN MAGASIN INDUSTRIEL EN 1904, UN ATELIER ANNEXE EN 1906 ; FERMETURE PAR SUITE DE DECES DE 1931 A 1940 ; REPRISE PAR FAGES GENDRE VIGUIER JUSQUE VERS 1955 ; ACTUELLEMENT IMMEUBLE
1857 CHUTE DE 2, 60 M, 2 CV, MACHINE A FILER MULE JENNY DE 225 BROCHES ; VERS 1900 MOULIN AVEC 2 PAIRES DE MEULES TOURNANTES ET 1 ROULANTE, HUILE OU ORGE MONDE ?

DESCRIPTION

SITUATION : ISOLE , SUR L'URUGNE

COMPOSITION D'ENSEMBLE

Parti de plan d'ensemble : PLAN REGULIER

Parties constituant : ATELIER DE FABRICATION, SALLE DES MACHINES, CHAUFFERIE, CANAL, ECURIE, LOGEMENT D'OUVRIERS, SECHOIR

MATERIAUX

Gros oeuvre : CALCAIRE, MOELLON, BRIQUE, ENDUIT

Couverture : SCHISTE EN COUVERTURE

STRUCTURE

Département : 48 LA CANOURGUE
Lieu-dit : LA RETZ
Adresse : ROUTE DE SAINTE ENIMIE
Dénomination : FILATURE, MOULIN A FARINE, MEGISSERIE

Dimensions : SURFACE BATIE EN M2 = 1490
Vaisseaux et étages : 1 ETAGE CARRE
Couvrement : CHARPENTE EN BOIS APPARENTE

ELEVATIONS : ELEVATION A TRAVEES

COUVERTURE : TOIT A LONGS PANS, PIGNON COUVERT

DISTRIBUTION : ESCALIER INTERIEUR, ESCALIER DROIT, EN CHARPENTE

COMMENTAIRE DESCRIPTIF : TOUS LES BATIMENTS A UN ETAGE CARRE, BAIES DE LA FILATURE, DU MOULIN ET DES ECURIES RECTANGULAIRES, DES DEUX ATELIERS DE MEGISSERIE EN ARCS SEGMENTAIRES A ENCADREMENTS DE BRIQUE, SECHOIR A LAINE DEVENU ABRI A PAILLE, TOIT SUR PILIERS EN BRIQUE, MURS ENDUITS SAUF ECURIES, PIGNON OUEST DE LA FILATURE ET ATELIER DE MEGISSERIE NORD

TYPLOGIE : RECTANGULAIRE, ARC SEGMENTAIRE

48. LA CANOURGUE, La Retz,
Filature DURAND, Moulin COUDERC, Mégisserie VIDAL et VIGUIER

DOCUMENTATION

Archives

A.D. 48 :

M 10314, 10 431 Etablissements insalubres...

25 S 31 Droits d'eau

266 P 2,3 Patentes

Plans et matrices cadastraux de la commune de
LA CANOURGUE, 1833 - 1974.

Bibliographie

Annuaire de la Lozère, 1942.

- 175
48. LA CANOURGUE, La Retz,
Filature DURAND, Moulin COUDERC, Mégisserie VIDAL et VIGUIER
-

ILLUSTRATION

- Pl. 1 : Carte de localisation de l'oeuvre.
Carte topographique à 1/25 000, I.G.N., 1984,
Séverac le Château 2539 est.
- Pl. 2 : Plan masse et de situation
Extrait du plan cadastral, 1974,
Section B, 4ème feuille, 1/1 250,
- Pl. 3 : Plan masse et de situation ancien.
Extrait du cadastre napoléonien, 1833,
Section B, 4ème feuille, 1/1250.
- Pl. 4 : Plan masse ancien.
Extrait de la demande d'autorisation de remise en
fonctionnement, 1941, A.D. 48, M 10314.
- Pl. 5 : Plan ancien.
Extrait de la demande d'autorisation de remise en
fonctionnement, 1941, A.D. 48, M 10314, 1/200 x 0,45 = 1/400
- Ann.1 : Papiers à en tête de la maison FAGES-VIGUIER, 1941,
lettre administrative, A.D. 48, M 10314.

Photographies (M. WIENIN)

Planche référence 6 C (1994)

- 12 : Bâtiment Nord, angle NE, vue de la route.
13 : Portail Est, entre Moulin et bâtiment Nord, vu de la
route. 14 : Moulin : bâtiment de la turbine.
15 : Bâtiment central (atelier de rivière), angle SE.
19 : Écuries entre moulin et atelier de rivière

Planche référence 6 D (1994)

- 5 : Bâtiment Nord, angle Nord-Ouest.
6 : Bâtiment central (atelier de rivière), élévat. Nord.
7 : id.
8 : Écuries, angle NO, à gauche atelier de rivière.
9 : Atelier de rivière, ancien moulin et écuries, vus du
Nord-Ouest.
10 : Vue générale d'Ouest.

48. LA CANOURGUE, La Retz,
Filature DURAND, Moulin COUDERC, Mégisserie VIDAL et VIGUIER

Pl.1 : Carte de localisation de l'oeuvre.

Carte topographique à 1/25 000, I.G.N.,
1984, Séverac le Château 2539 Est,



48. LA CANOURGUE, La Retz,
Filature DURAND, Moulin COUDERC, Mégisserie VIDAL et VIGUIER

Pl. 2 : Plan masse et de situation.

Extrait du plan cadastral, 1974,
Section B, 4ème feuille, 1/2 500.

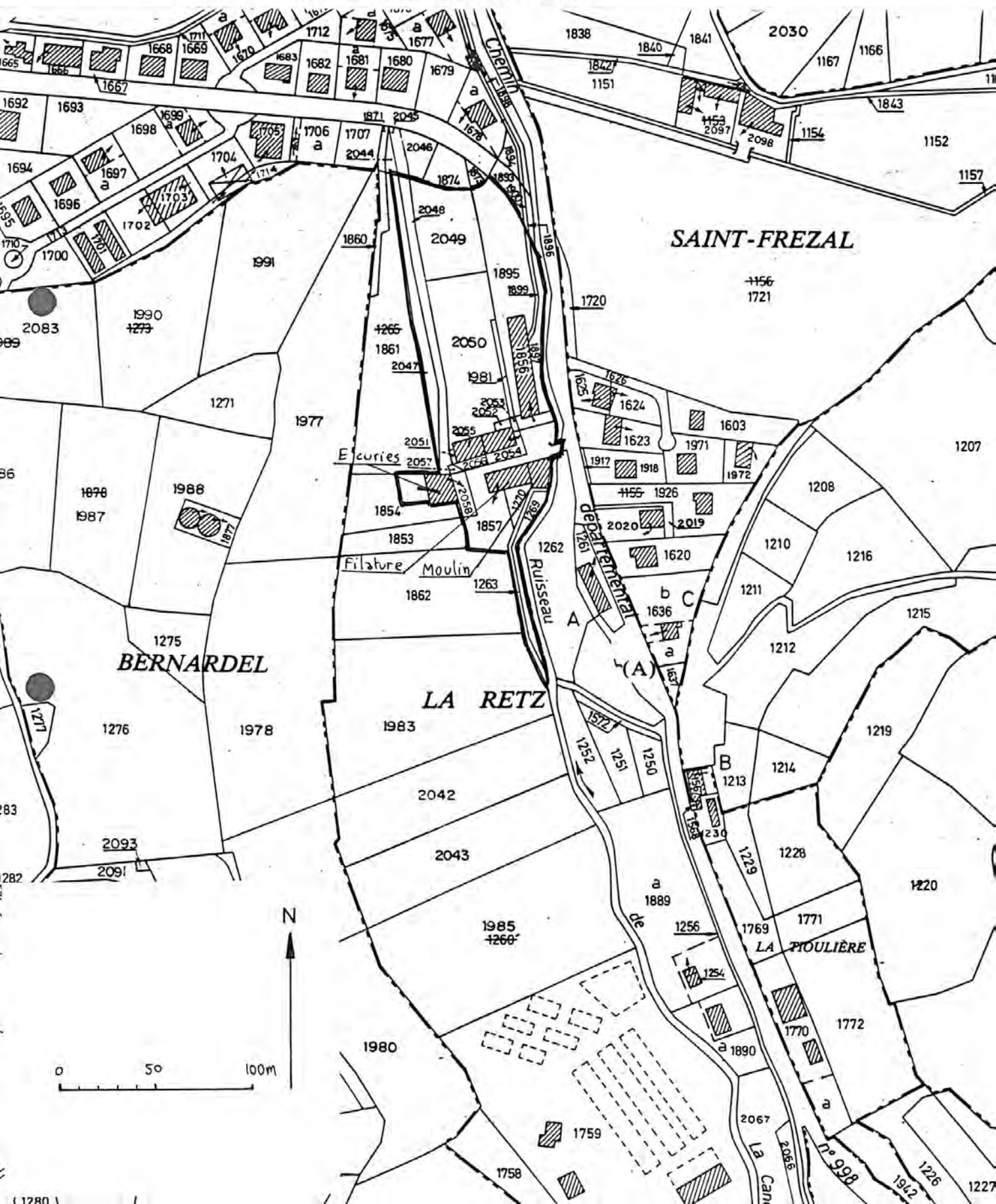

178
48. LA CANOURGUE, La Retz,
Filature DURAND, Moulin COUDERC, Mégisserie VIDAL et VIGUIER

Pl. 4 : Plan masse ancien.

Plan extrait de la demande d'autorisation de transformation
en mégisserie, 1941,
1/1 000, A.D. 48, M 10314.

Plan sommaire des abords des établissements
de la Retz

1 : $\frac{1}{1.000}$

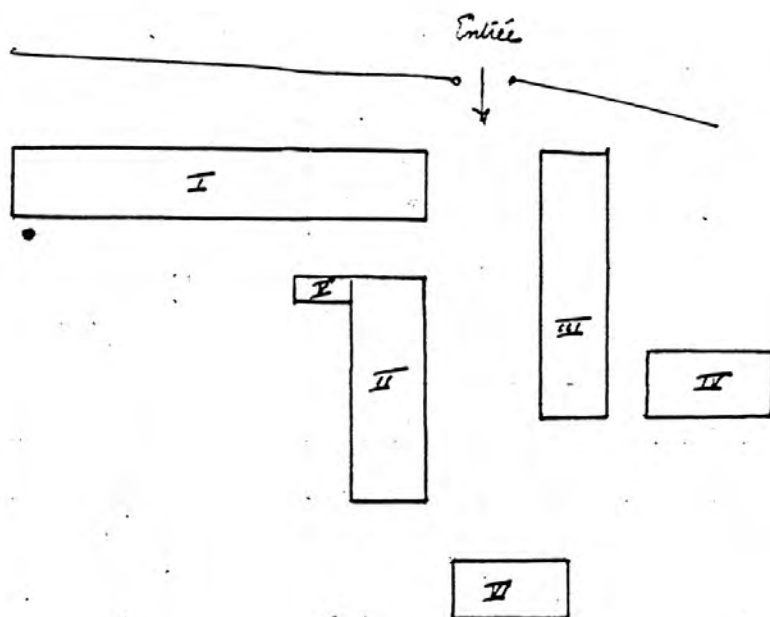

- I : bassins de tripe et pelains
- II : atelier de rivière
- III : " " delainage
- IV : sèche à laine
- V : chaudière
- VI : sécurie

Aucune maison d'habitation ne se trouve
dans un périmètre de 50m autour des établissements

Pl. 5 : Plan ancien.

Plan extrait de la demande d'autorisation de transformation
 en mégisserie, 1941, 1/200 x 0,45 = 1/440.
 A.D. 48, M 10314.

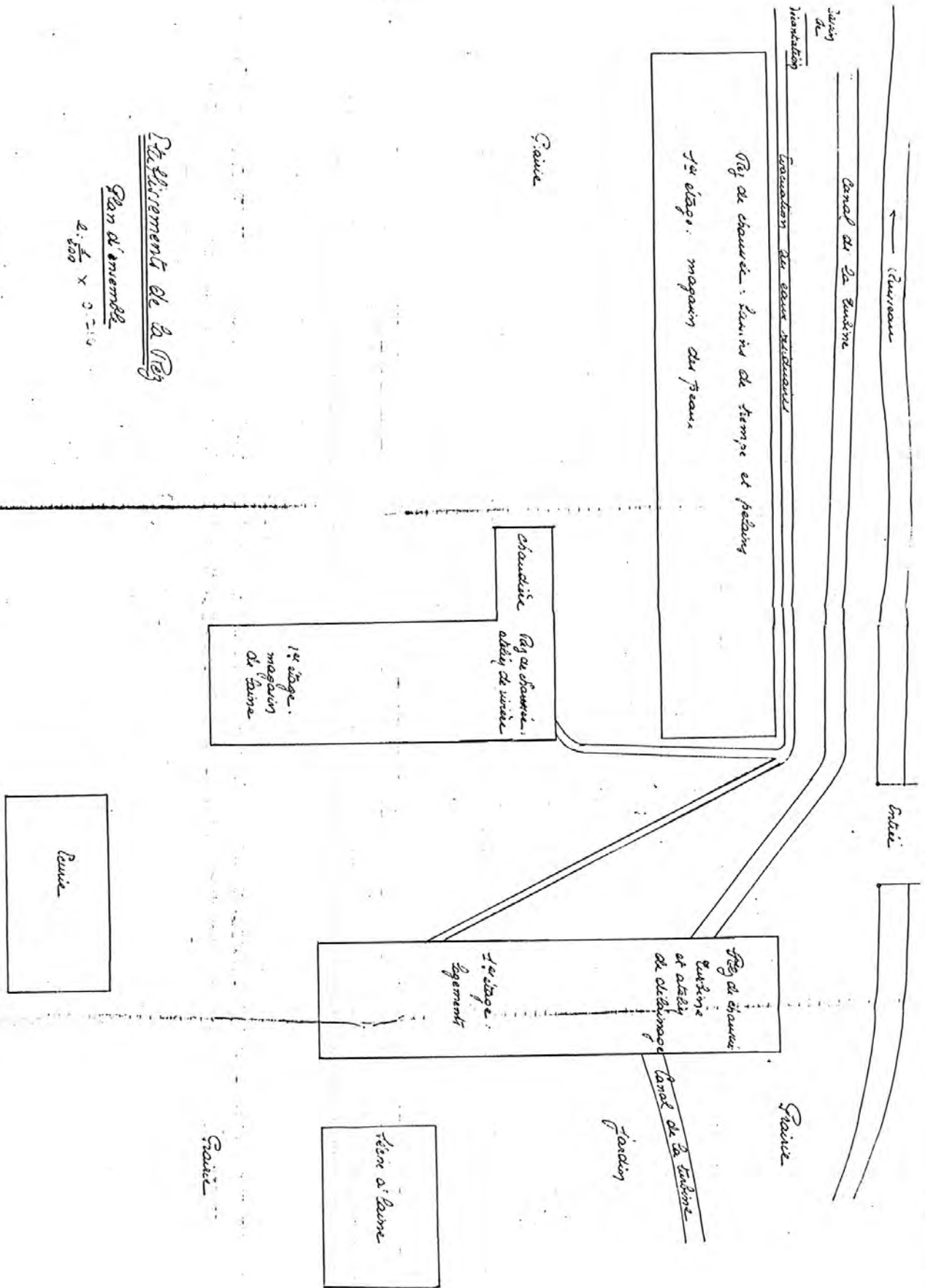

48. LA CANOURGUE, La Retz,
Filature DURAND, Moulin COUDERC, Mégisserie VIDAL et VIGUIER

Ann. 1 : Papier à en-tête de la maison FAGES-VIGUIER,

Extrait de la demande d'autorisation de réouverture, 1941,
A.D. 48, M 10 314.

MÉGISSERIE & LAINES

Ancienne Maison VIDAL & VIGUIER --- Fondée en 1870

USINE DE LA REZ

TÉLÉPHONE : 27

R. C. Marvejols 2475

FAGES-VIGUIER

LA CANOURGUE (Lozère)



Le 8 juillet 1941

Monsieur le Préfet de La Lozère

Je vous sollicite de toute
bienveillance en la demandant, de l'enquête prévue par
la loi, au point de vue Services Hygiène; sur mon établissement
de 1^{re} classe.

Voici la date de marche de ma mégisserie
en l'an 1893, fermée pour cause de décès en 1931
En 1940 me le Préfet a bien voulu me
donner l'autorisation de réouverture de mon usine, au
point de vue commercial, tout vous seriez bien com-
me de faire le nécessaire au point de vue (Services
Hygiène)

Dans l'attente d'avoir toute sympathie
agréz M. le Préfet mes bien respectueux hommages

Vue générale depuis la colline dominant le site à l'ouest.

Ph. Inv. Périn
98 48 0729 X
98 48 0730 XA
98 48 0731 XA



183

48 La Canourgue
MOULIN A FARINE; FILATURE DE LAINE dite Filature de la RETZ

Élévation nord du bâtiment central.

Ph. Inv. Périn
98 48 0735 X
98 48 0736 XA



Elévation sud du bâtiment central.

Ph. Inv. Périn
98 48 0732 X
98 48 0733 XA
98 48 0734 XA



Elévation nord de la filature.

Ph. Inv. Périn
98 48 0739 X



Vue partielle des élévations sud de la filature et de
l'ancien moulin.

Ph. Inv. Périn
98 48 0737 X
98 48 0738 XA



187

48 La Canourgue
MOULIN A FARINE; FILATURE DE LAINE dite Filature de la RETZ

Elévation ouest de l'atelier de mégisserie.

Ph. Inv. Périn
98 48 0740 X



48 LA CANOURGUE, Retz (la), Sainte-Enimie (route de)
**FILATURE dite Filature Durand, puis Moulin Couderc, puis Mégisserie Vidal et
Viguié**

Vue générale de la colline à l'ouest.

Ph. Inv. M. Wienin
99 48 0218 Z



- 48 LA CANOURGUE , Retz (la), Sainte-Enimie (route de)
FILATURE, MOULIN, MÉGISSERIE dite Filature Durand, puis Moulin Couderc, puis Mégisserie Vidal et Viguié

Atelier de rivière, ancien moulin et écuries vus du nord-ouest.

Ph. Inv. M. Wienin
99 48 0217 Z



- 130
- 48 LA CANOURGUE , Retz (la), Sainte-Enimie (route de)
FILATURE, MOULIN À FARINE, MÉGISSERIE dite Filature Durand, puis Moulin Couderc, puis
Mégisserie Vidal et Viguié
-

Ecuries (au fond), entre moulin (à gauche) et atelier de rivière (à droite).

Ph. Inv. M. Wienin
99 48 0162 Z

