

1

Département : 48 0175  
Aire d'étude : CHANAC  
Commune : BARJAC  
Dénomination : **GENERALITES**

---

Coordonnées : LAMBERT3 XO = 0682020 XE = 0687650 YN = 0253450 YS = 0241750

Dossier d'INVENTAIRE TOPOGRAPHIQUE établi en 1991, 1995 par DARNAS ISABELLE, GRANDJOUAN MARIE SYLVIE  
(C) INVENTAIRE GENERAL, 1991

---

## GENERALITES

---

Les vallées du Lot et de son affluent la Ginèze, les plateaux calcaires au nord de la rivière, et les flancs boisés de la Boulaine constituent la plus grande partie de cette vaste commune. Situé à proximité du confluent des deux rivières, le village est dominé à l'est par le causse de Changefège et à l'ouest, au dessus de Cénaret, par le plateau du Chastel Viel, où s'est installé un vaste oppidum dès l'âge du fer. En outre, un important gisement gallo-romain découvert depuis peu, est en cours d'étude près du hameau des Cayres. Une chapelle aujourd'hui ensevelie sous les alluvions du Lot, daterait du haut moyen âge ; elle était dédiée à un évêque originaire du Gévaudan : saint Véran. Cette église, encore cadastrée au XIX<sup>e</sup> siècle, existait en tous cas bien avant l'église paroissiale Saint-Privat, consacrée en 1324. C'est à partir du moyen âge que Barjac apparaît dans les textes. En effet, ce territoire fut le siège de la baronnie de Cénaret, l'une des huit baronnies du Gévaudan. convoitée par les évêques de Mende du fait de son enclavement au sein des terres épiscopales, cette seigneurie perdra vite son importance. Le château et sa chapelle dédiée à saint Pierre étaient situés sur la colline de Cénaret ; démolis en 1597 il n'en reste rien aujourd'hui. La statue monumentale de la Vierge qui domine le hameau à l'emplacement supposé du château, a été érigée en 1874.

Le village est constitué de fermes et de maisons installées le long de la route de Mende , au pied du mamelon où se dresse l'église. Le tragique éboulement de la colline de Cénaret le 25 mai 1856 a fait disparaître une partie des maisons.. Enfin, la

3

création de la route nationale à la fin du XIX<sup>e</sup> siècle a entraîné l'extension du village vers le Lot.

Population (I.N.S.E.E. 1946) : 505 habitants  
(I.N.S.E.E. 1975) : 411 habitants

Superficie de la commune : 2992 ha  
Nombre d'écarts : 17

-----  
DOCUMENTATION

## 1- Sources

A. D. Lozère :

2 O 239 : Ecoles, réparations ou construction : Barjac (construction , 12 septembre 1884 au 26 septembre 1886), Cénaret (achat d'une maison pour en faire une école le 30 décembre 1828), Méjantel (1925, 1929), Pierrefiche (achat d'un terrain et d'une maison en 1899, agrandissement : 1901-1903, réparations : 1925, 1931), La Roche (construction en 1884, réparations en :1925, 1929)

2 O 240 : Délibérations du conseil municipal ; réparations ou construction des fours communaux de Barjac (17 novembre 1895), Cénaret (réparation le 12 janvier 1905, reconstruction, 16 mars 1913,), Méjantel (30 mai 1897),Raspailac (20 octobre 1911), Viala Bas (1937), Viala Haut (30 octobre 1899), Villaret (16 décembre 1894). Travaux à ferrer, Barjac (1922), Cénaret (construction, 6 mars 1916, réparation 4 mai 1930).

3 O 559 : construction de chemins vicinaux, projet de voie ferrée ( 1932-1947, 1907-1920)

Carte générale de la commune avec toutes les routes ; dessin sur papier calque, 1888, signé : Chauchon.

Plan cadastral des hameaux, dessin sur papier calque, 1888, signé Chauchon.

Carte vicinale, 1897

3 P 1353 : Minutes du cadastre : plan de la commune sur papier présentant les hameaux et la répartition des cultures, 19<sup>e</sup> siècle

## 2- Bibliographie

BALMELLE, Marius.- Répertoire archéologique du département de la Lozère. Période gallo-romaine. Montpellier : imp. de la Manufacture de la Charité,1937. p. 5

BALMELLE, Marius.- Répertoire archéologique du département de la Lozère. Périodes wisigothique, carolingienne et romane. Mende : imp. G. Pauc,1943. p. 8

CAMPROUX, Charles.- Noms de lieux en "ac", in Lou País, juin-juillet 1953, p. 2

DRUELLE, Patrick.- un site de plaine à l'âge du fer, sur la commune de Barjac, in Revue du Gévaudan, 1984, p. 13-22

GABALUS.- Le château de Cénaret, son histoire, in Bulletin de la Lozère pittoresque, Marvejols 1896-1897.

MORTILLET, A.- Les monuments mégalithiques de la Lozère, Paris, 1905, p.11

48- BARJAC

## GENERALITES

-----  
TABLE DES MATIERES

Vol. 1

- MAISONS-FERMES

Vol. 2

Village

-EGLISE PAROISSIALE Saint-Privat

-SOMMAIRE OBJETS MOBILIERS

-STELE

-CONFESSIONNAL

-FONTS BAPTISMAUX

-STATUE Saint-Privat

-STATUE Vierge de l'Immaculée Conception

-COFFRET AUX SAINTES HUILES

-CALICE-PATENE

-CALICE

-CROIX DE PROCESSION

-CIBOIRE

-CIBOIRE DES MALADES

-FERME

-MAISON rue de l'impasse

-CROIX DE CHEMIN

Méjantel

-FERME n°1

-FERME n° 2

La Vigne

-CHATEAU

Sans toponyme

-MOULIN

### Carte du patrimoine recensé par le service de l'Inventaire

Les édifices repérés et sélectionnés sont reportés en totalité sur des extraits du plan cadastral de la commune. Les planches ainsi réalisées sont de trop grands formats pour être microfichées et sont consultables avec le dossier papier au centre de documentation du Patrimoine de Languedoc-Roussillon.

Les tableaux reproduits ci-dessous accompagnent les planches et ont été microfichés avec l'ensemble du dossier. Sur ces tableaux figurent tous les édifices repérés (dénomination, adresse, et numéro de parcelle) ; parmi ceux-ci on a mentionné les édifices sélectionnés pour faire l'objet d'un dossier (**X**), et les édifices protégés (**I** : inscrit à l'inventaire supplémentaire des Monuments Historiques, **C** : classé Monuments Historiques)

# CARTE DU PATRIMOINE

recensé par le Service régional de l' Inventaire

## COMMUNE DE BARJAC (48018)

Enquête : I. Darnas-M. S. Grandjouan

Report : V. MARZO

Adresse ou lieu dit	Cadastre	Dénomination	S	I	C	Observations
---------------------	----------	--------------	---	---	---	--------------

Extrait de la feuille cadastrale A1

Le Viala Haut	171					
Le Viala Haut	172					
Le Viala Haut	175					
Le Viala Haut	176					

Extrait de la feuille cadastrale A2

Le Viala Bas	476	FERME				
Le viala Bas	487	FERME				

Extrait de la feuille cadastrale A3

Méjantel	678	FERME				
Méjantel	681	FERME				
Méjantel	684	FERME	X			
Méjantel	710	FERME	X			
Méjantel	687	FOUR A PAIN				

Extrait de la feuille cadastrale A5

Raspailac	1013	FERME				
Raspailac	212, 1213	FERME				
Raspailac	1012	FOUR A PAIN				
Raspailac		TRAVAIL				

Extrait de la feuille cadastrale B2

Pierrefiche	670	FERME				
Pierrefiche	621	FERME				
Pierrefiche	643-645	FERME				
Pierrefiche	652	FERME				
Pierrefiche	663	FERME				
Pierrefiche	665	FERME				
Pierrefiche	680	FERME				
Pierrefiche	685, 686	FERME				
Pierrefiche	687	FERME				
Pierrefiche	693	FERME				
Pierrefiche	618	FOUR A PAIN				

Extrait de la feuille cadastrale D1

Villeret ou Villaret	67	FERME				
Villeret ou Villaret	77	MAISON				

Extrait de la feuille cadastrale E2

Barjac	534	FERME				
Barjac	552	FERME				
Barjac	8,757,585	MAISON				
Barjac	590	MAISON				
Barjac	628	MAISON				
Barjac	627	MAISON				
Barjac	0,631,704	MAISON				
Barjac	650	MAISON				
Barjac	651	MAISON				
Barjac	659,1661	FERME				
Barjac	1,672à675	FERME				
Barjac	702	ECOLE				
Barjac	726	MAISON				
Barjac	1,712,852	EGLISE PAROISSIALE				712 : presbytère, 852 : cimetière
Barjac		TRAVAIL A FERRER				devant p.c. 719
Barjac	737	FERME				
Barjac		CROIX				devant p.c. 774

Extrait de la feuille cadastrale ZB

Isolé		MOULIN				
-------	--	--------	--	--	--	--

Extrait de la feuille cadastrale ZC

Les Cayres	126	FERME				
------------	-----	-------	--	--	--	--

Extrait de la feuille cadastrale ZD

Cénaret	121	FERME				
Cénaret	131	FERME				
Cénaret	136	FERME				
Cénaret	148	FERME				
Cénaret	152	FOUR A PAIN				
Cénaret	154	FERME				

Extrait de la feuille cadastrale ZE

La Vigne	41,46, 50	CHATEAU				
La Vigne	43, 44...	FERME				Ancienne ferme du château

Extrait de la feuille cadastrale ZI

Recoulettes	79, 80	MAISON				
Recoulettes	81, 82	FERME				

Extrait de la feuille cadastrale ZK

La Roche	73					
La Roche	81					
La Roche	90					
La Roche	105, 106					



48- BARJAC  
GENERALITES

Pl. I Carte des oeuvres sélectionnées  
dans la commune. Extrait de la carte I.G.N.  
au 1/25000 (réduite de 71 %) : Marvejols  
2638 O- Mende, 2638 E



48- BARJAC  
GENERALITES

Pl. II : Localisation des oeuvres sélectionnées  
au village. D'après le plan cadastral mis à  
jour en 1983, E2, 1/1250 réduit.

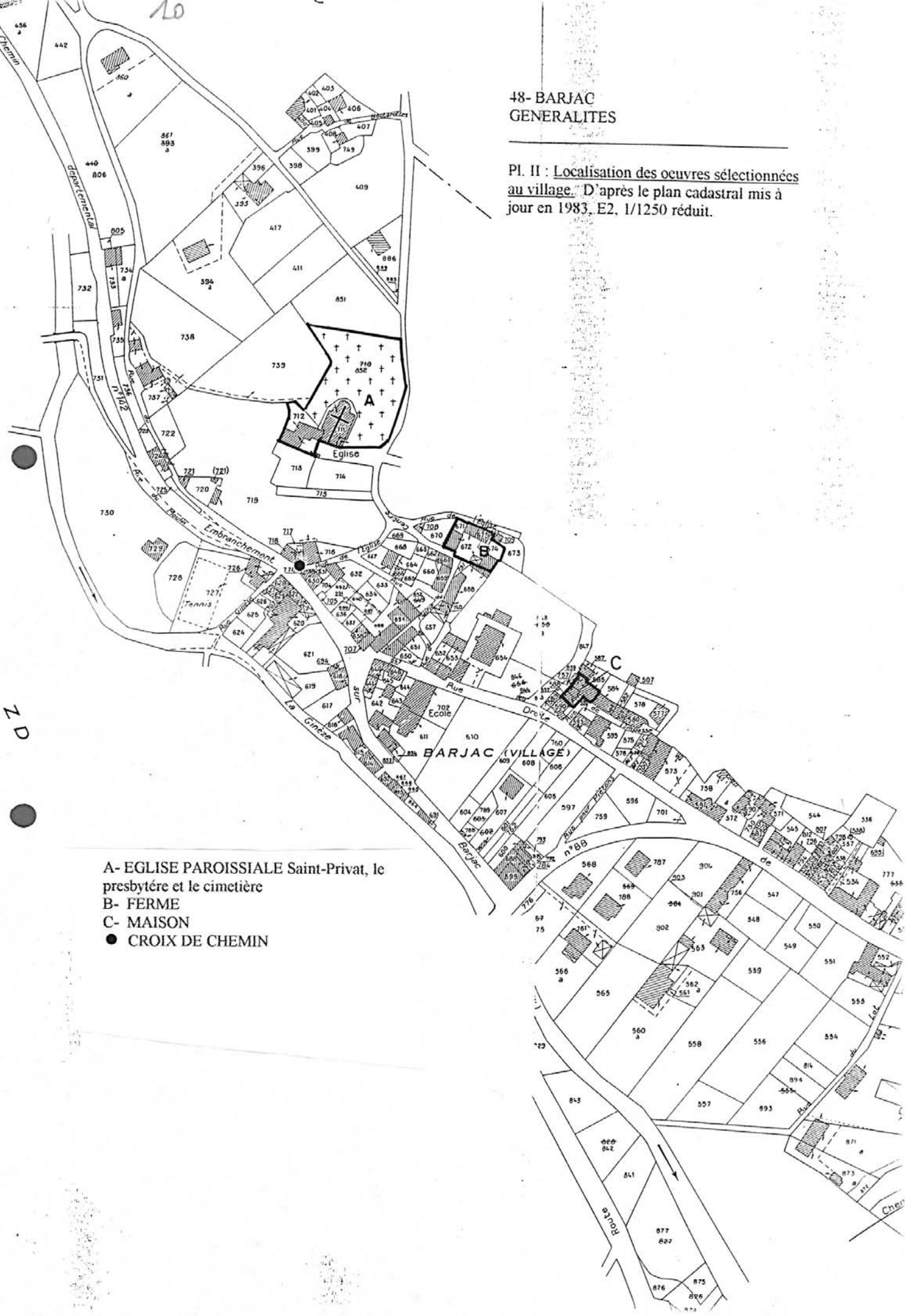

- A- EGLISE PAROISSIALE Saint-Privat, le presbytère et le cimetière
- B- FERME
- C- MAISON
- CROIX DE CHEMIN

Pl. III : Localisation des fermes sélectionnées à Méjantel. D'après le plan cadastral mis à jour en 1933, A3, 1/1250

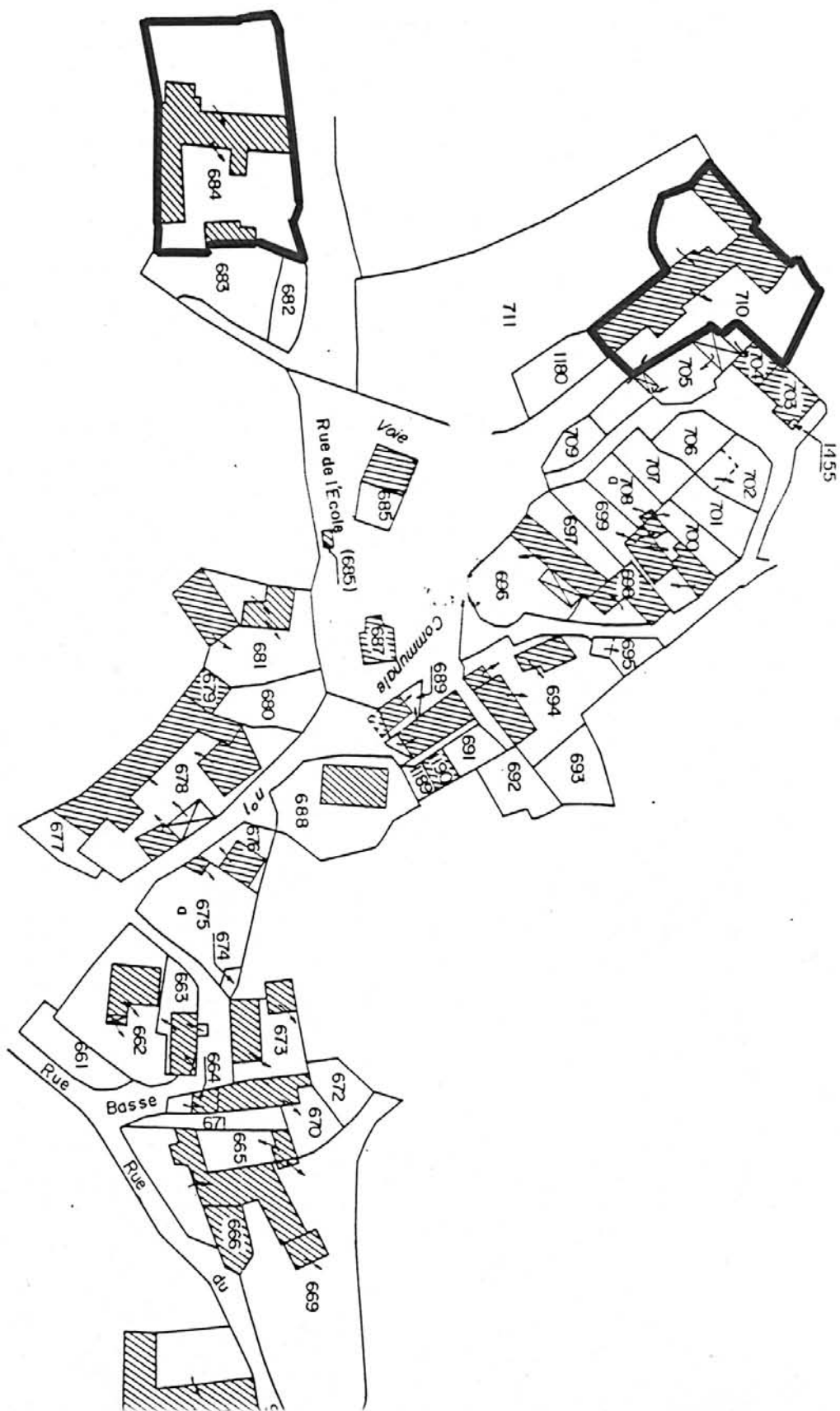

Pl. IV : Localisation du château sélectionné à La Vigne. D'après le plan cadastral mis à jour en 1983, ZE, 1/2000

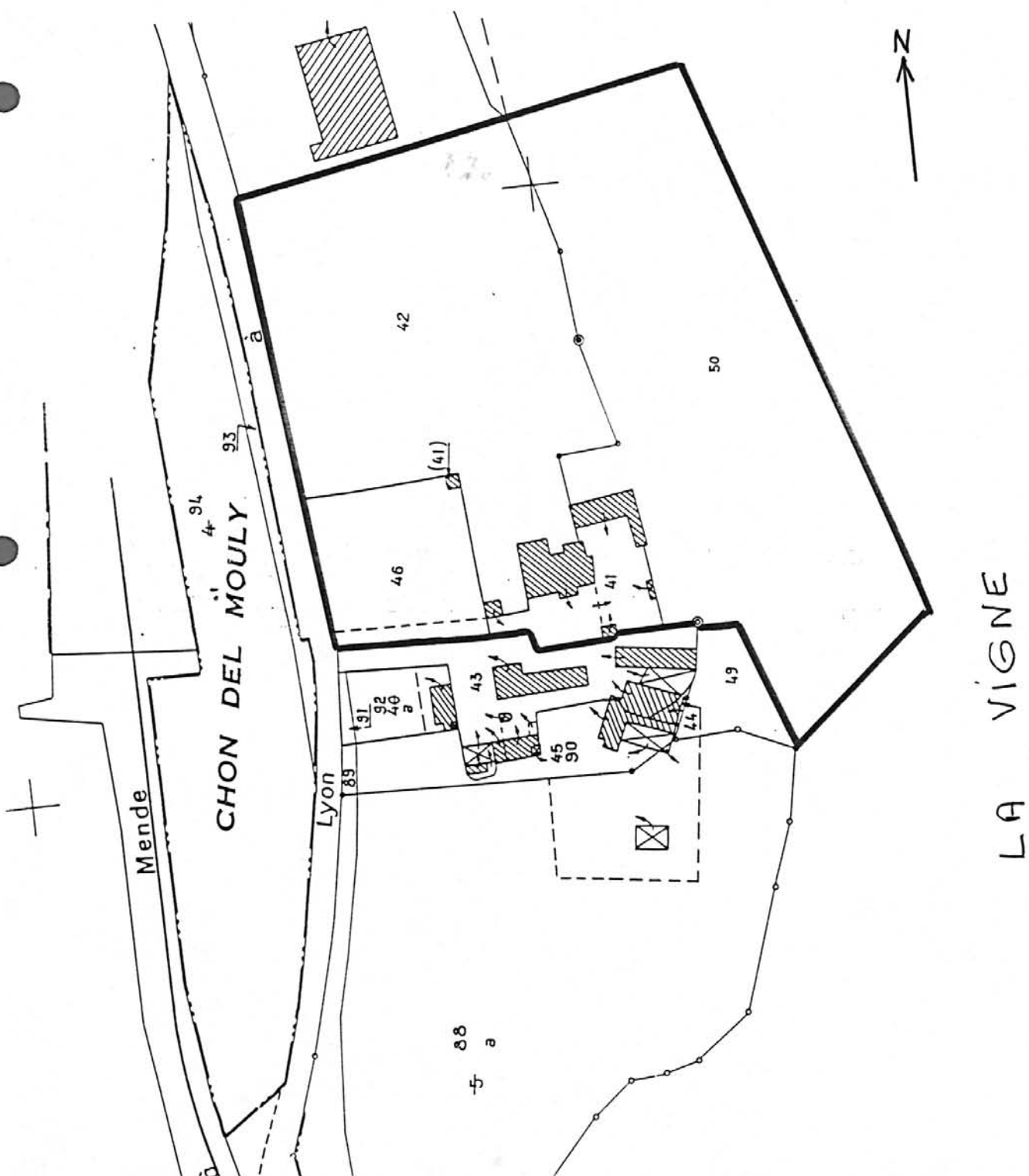



48- BARJAC

## GENERALITES

-----

Vue d'ensemble du site du Chastel Viel (à gauche), et du hameau de Cénaret (à droite), dominé par le rocher du même nom (site probable du château disparu des seigneurs de Cénaret)

Ph. Inv. Périn  
94 48 39 X A

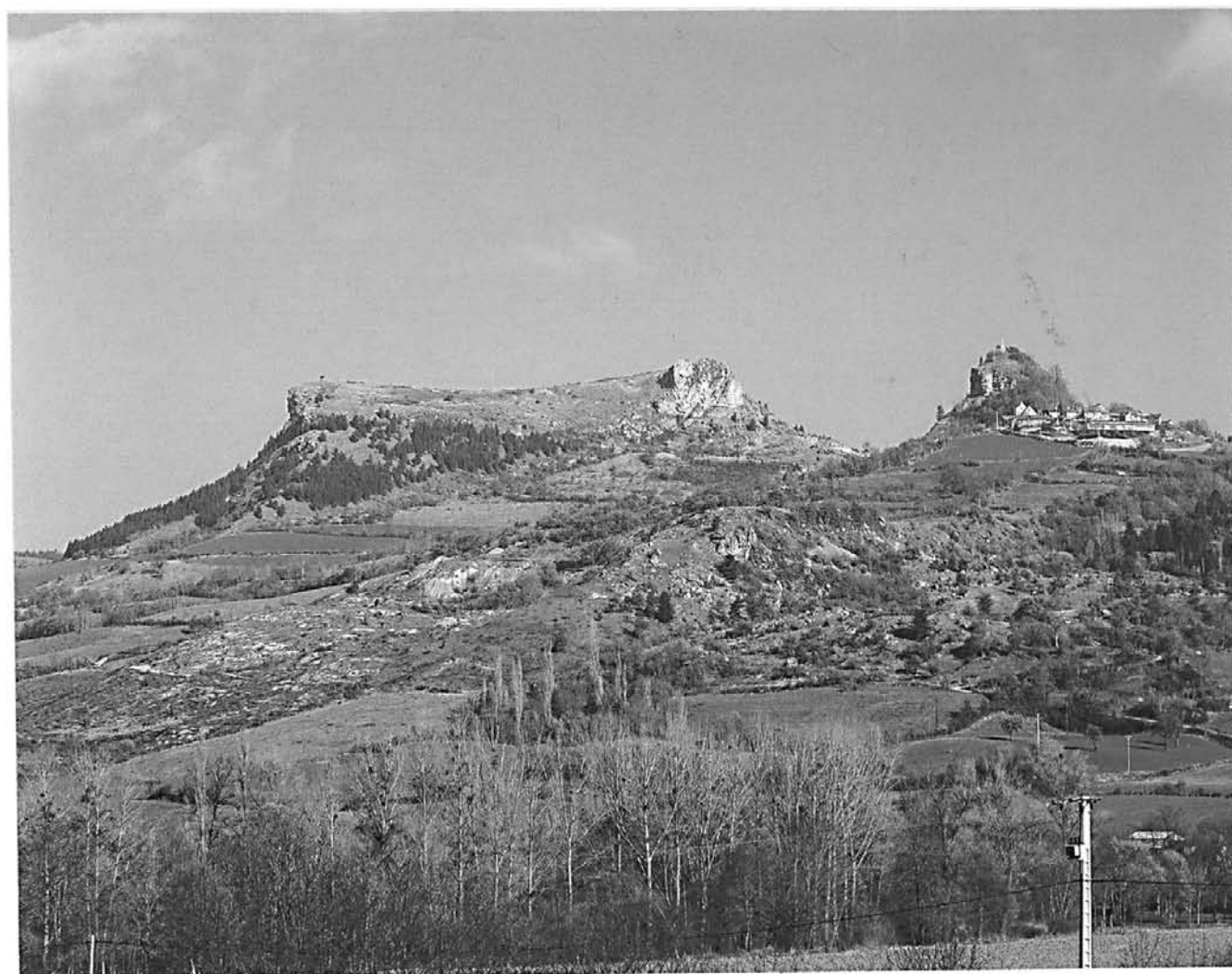

14  
48 BARJAC

Droite (rue)

MAIRIE-ECOLE

Vue d'ensemble prise du sud-est

Ph.Inv.Périn  
90 48 0293 X

