

19

Département : 48  
Aire d'étude : CHANAC  
Commune : LES SALELLES  
Dénomination : MAISONS, FERMES

0158

---

Coordonnées : LAMBERT3 XO = 0672000 XE = 0677500 YN = 0244920 YS = 0241300

PROPRIETE PRIVEE

Dossier d'INVENTAIRE TOPOGRAPHIQUE établi en 1991, 1992 par DARNAS ISABELLE, GRANDJOUAN MARIE SYLVIE

(C) INVENTAIRE GENERAL, 1991

---

#### HISTORIQUE

DATES PORTEES : 1755, 1780, 1781, 1786, 1787, 1790, 1797, 1799, 1801, 1809, 1828, 1835, 1847, 1848, 1901

#### DESCRIPTION

RECENSEMENT : ETUDIE : 5 REPERE : 28 BATI : 108

#### MATERIAUX

Gros oeuvre : CALCAIRE, MOELLON

Couverture : CALCAIRE EN COUVERTURE, SCHISTE EN COUVERTURE

#### STRUCTURE

Vaisseaux et étages : 1 ETAGE CARRE

Couvrement : VOUTE EN BERCEAU

DISTRIBUTION : ESCALIER DE DISTRIBUTION EXTERIEUR

TYPOLOGIE : COMBLE VOUTE

10  
48. LES SALELLES

## MAISONS-FERMES

Tableau de recensement

Lieux dits	nombre de fermes		plans						toits			accès logis			pigeonnier				
	1946	1975	R	S	1	2	3	4	5	6	1	2	3	1	2	3	1	2	3
Les Salelles	46	75	9	1	5	1	3				1	4	9	8			2	1	
Chabanes	8	11	8	1	1	2	5				2	1	7	3	1		2	1	
Larbusse	15	17	9	1	4	2	3				7		3				1	3	
Le Mas	1	1	0	0															
Le Montet	1	1	1	1			1		1		1	1				1		1	
Montredon	2	2	1	1			1				1			1					
Le Paradis	3	0	0	0															
Pontillac	1	1	0	0															
La Vigne	1	0	0	0															
Total	78	108	28	5	10	5	13		1		12	6	19	12	1	1	5	6	

## Légende du tableau

Nombre de fermes d'après les recensements I.N.S.E.E. de 1946 et de 1975

R : nombre de maisons ou de fermes repérées

S : nombre de maisons ou de fermes sélectionnées

Plans du bâtiment principal :

1 : un seul corps de bâtiment de caractère élémentaire

2 : logis et bâtiment d'exploitation dans le même alignement

3 : plan en équerre

4 : plan en U

5 : plan constitué de quatre corps de bâtiments jointifs disposés autour d'une cour carrée

6 : plan de type complexe

Toits :

1 : couverture de lauze de calcaire couvrant l'extrados d'une voûte en berceau brisé

2 : toit en carène

3 : toit en charpente, couvert de lauzes de schiste

Accès au logis :

1 : escalier de distribution extérieur

2 : porche surélevé

3 : galerie haute

Pigeonnier :

1 : pigeonnier dans une lucarne-pignon ménagée dans l'axe de l'élévation principale

2 : pigeonnier dans une tour dans-oeuvre ou demi hors-oeuvre

3 : pigeonnier isolé

## MAISONS-FERMES

## Liste des dates portées

date	lieu-dit	n° de parcelle	dénomination	emplacement
1790	Les Chabanes	946	ferme	porte de la grange
1797	Les Chabanes	903	ferme	porte de l'étable
1799	Les Chabanes	932	ferme	fenêtre du logis
1786	Larbussel	813	maison	porte du logis
1786	Larbussel	824	maison	porte du logis
1848	Larbussel	808	ferme	porte de la maison de maître
1755	Le Montet	1023	ferme	porte du logis
1780	Le Montet	1023	ferme	ancienne porte charretière
1781	Montredon	14-18	ferme	porte du logis
1801	Montredon	14-18	ferme	porte de l'étable
1787	Les Salelles	509	ferme	
1799	Les Salelles	527	ferme	porte de l'étable
1835	Les Salelles	527	ferme	porte du logis
1809	Les Salelles	1200	maison	porte
1828	Les Salelles	533	maison	porte
1847	Les Salelles	1142	maison	
1901	Les Salelles	506	maison	

---

Table des illustrations

- Pl. 1 Carte de localisation des maisons et des fermes repérées au village. Extrait du plan cadastral, section A3, 1933, échelle : 1/1250
- 2 Carte de localisation des fermes repérées aux Chabanes. Extrait du plan cadastral, section A4, 1933, échelle : 1/1250
- 3 Carte de localisation des fermes repérées à Larbussel. Extrait du plan cadastral, section B, 1933, échelle : 1/1250
- 4 Carte de localisation de la ferme sélectionnée au Montet. Extrait du plan cadastral, section B2, 1933, échelle : 1/1250
- 5 Carte de localisation des fermes repérées à Montredon. Extrait du plan cadastral, section A1, 1933, échelle : 1/1250
- 
- Fig. 1 Elévation sur rue de deux logis à escaliers extérieurs aux Chabanes (p. c. 916-917)
- 2 Petite maison à Larbussel (p. c. 813). Elévation ordonnancée à une seule travée centrale
- 3 Ferme à pigeonnier-tour à Larbussel (p. c. 843)
- 4 Idem. Photographie couleur
- 5 Logis à Larbussel (p. c. 802) : toit de lauzes et souche de cheminée
- 6 Ferme au village (p. c. 500). Ferme à deux pigeonniers : un pigeonnier aménagé dans une grande lucarne dans l'axe de la porte du logis et un pigeonnier-tour à l'articulation de la grange et du logis
- 7 Bâtiment d'exploitation à Larbussel (p.c. 816) : mise en oeuvre du toit et des mur sur un angle arrondi
- 8 Porte d'une maison de maître à Larbussel (p. c. 808)
- 9 Porte d'une maison de maître aux Chabanes (p. c. 909)
- 10 Ferme au village (p. c. 500) : la trace de la rive de l'ancien pignon est visible sous la rive du toit en carène

4. Carte de localisation des maisons et des fermes repérées au village. Extrait du plan cadastral, section A3, 1933, 1:1250



2. Carte de localisation des fermes repérées aux Chabanes. Extrait du plan cadastral, section A4, 1933, 1:1250

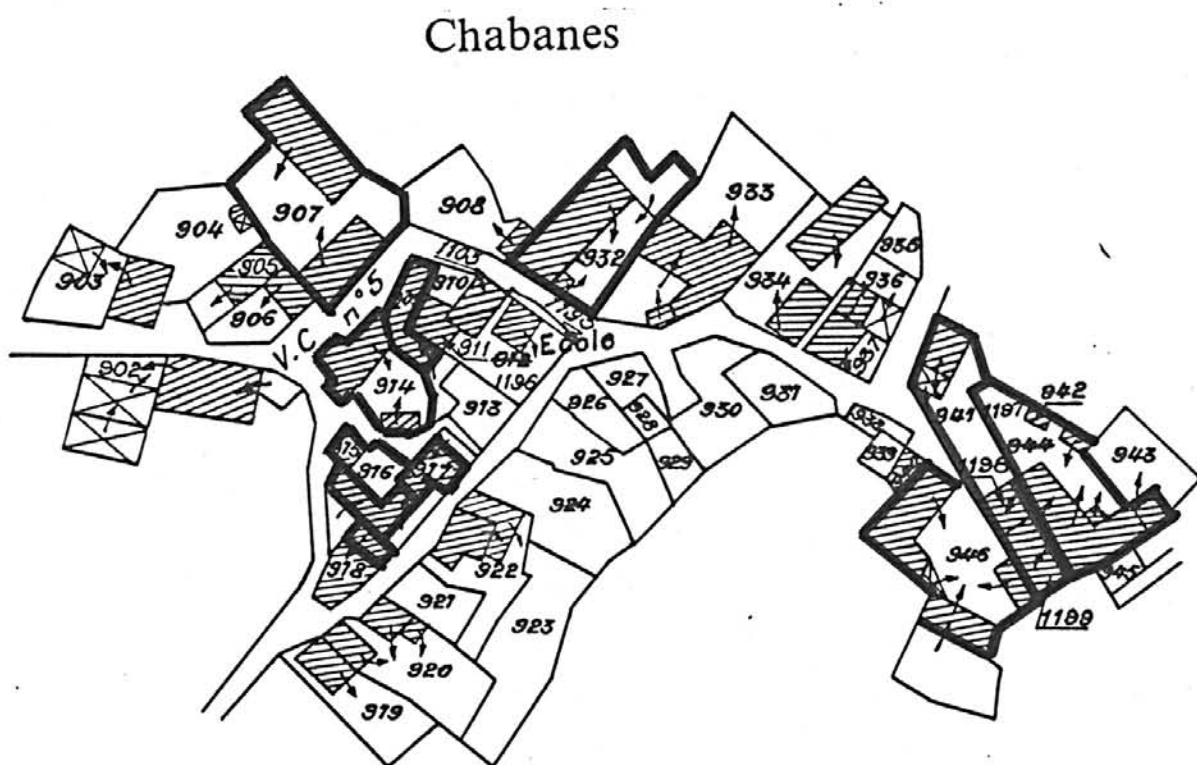

48-LES SALELLES

MAISONS-FERMES

3. Carte de localisation des fermes repérées à Larbussel. Extrait du plan cadastral, section B3, 1933, 1:1250

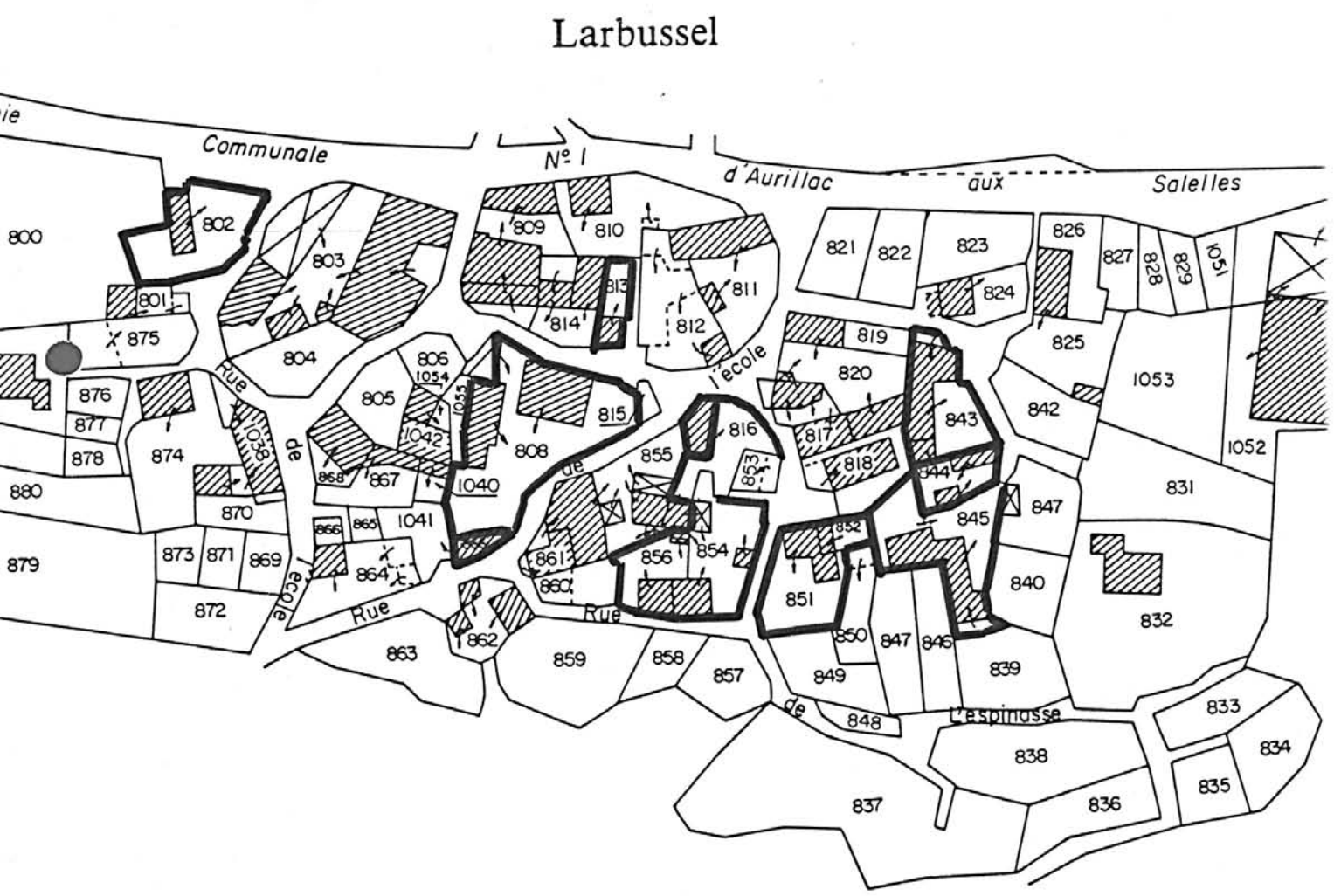

4. Carte de localisation de la ferme repérée au Montet. Extrait du plan cadastral, section B2, 1933, 1:2500

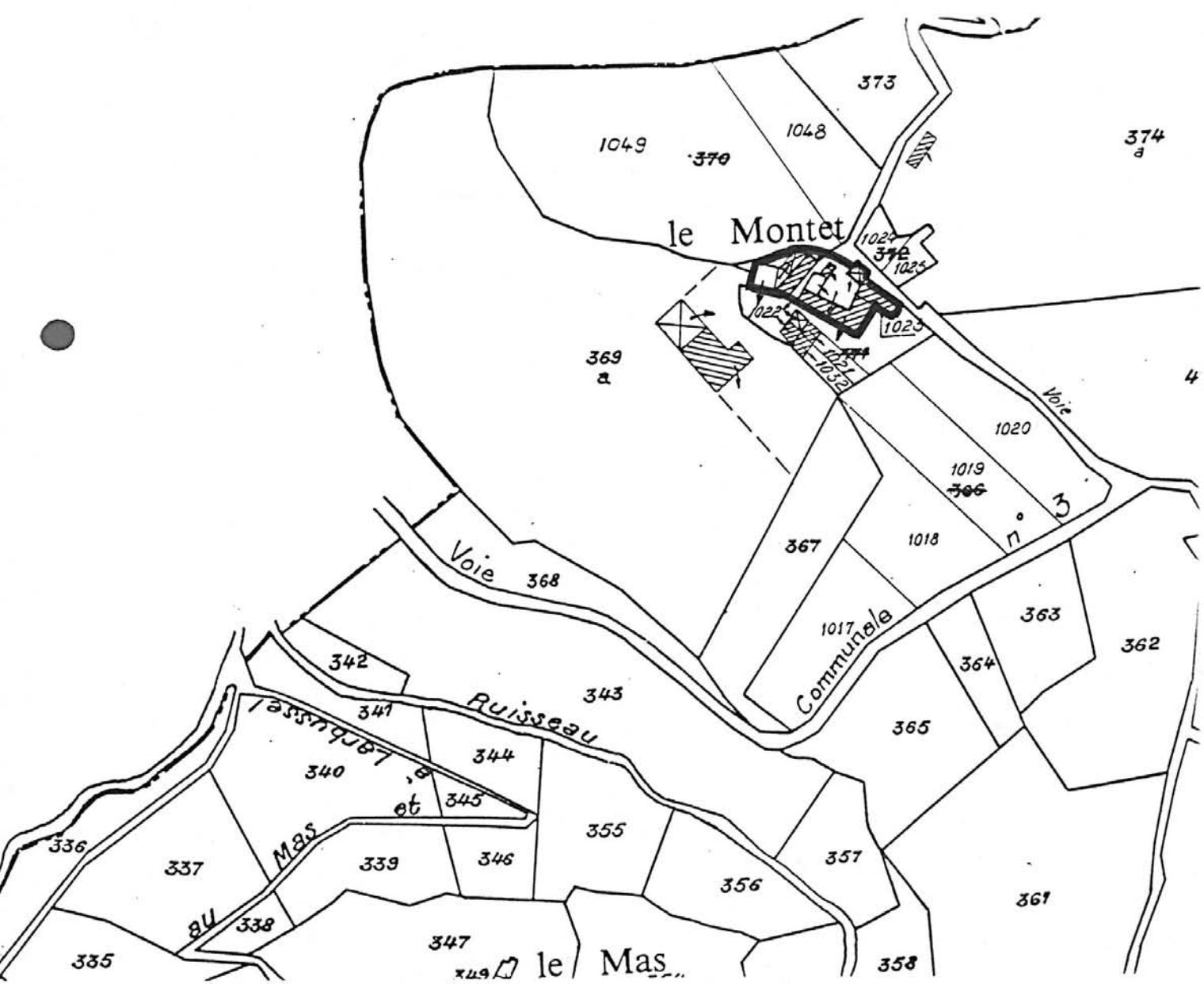



5 - Carte de localisation des fermes repérées à Montredon. Extrait du plan cadastral, section A1, 1933, 1:2500

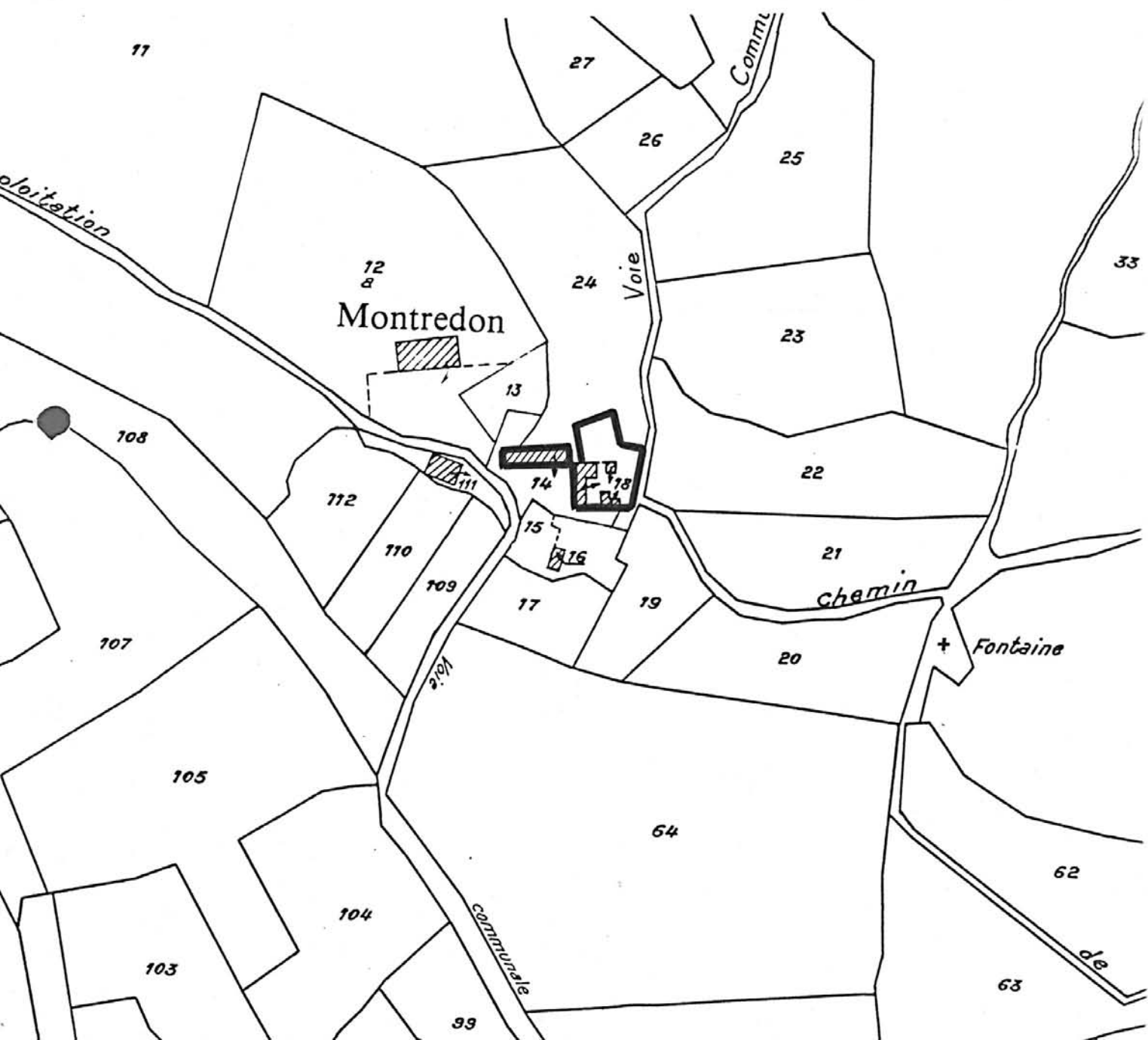

---

48 SALLELES (LES)

FERME

---

Elévations sur rue de deux logis à  
escaliers extérieurs aux Chabannes  
(P.C. 916-917)

Ph.Inv.Périn

90 48 0395 X



Petite maison à Larbussel (P.C.  
813). Elévation ordonnancée à une  
seule travée centrale. La porte  
est datée 1786

Ph.Inv.Périn

90 48 0372 X



Ferme à pigeonnier-tour à  
Larbussel (P.C. 843)

Ph. Inv. Périn

90 48 0390 X

90 48 0391 X A



selection

21  
48- LES SALELLES

MAISONS-FERMES

---

Ferme à pigeonnier -tour à Larbusse

Ph. Inv. Périn  
90 48 0391 X A





48 SALLELES (LES)

FERME

Logis à Larbussel (P.C. 802) :  
toit de lauzes et cheminée

Ph. Inv. Périn

90 48 0374 X

90 48 0375 X A



Ferme au village (p. c. 500). Ferme à deux pigeonniers :  
un pigeonnier aménagé dans une grande lucarne dans  
l'axe de la porte du logis et un pigeonnier-tour à  
l'articulation de la grange et du logis

Ph. Inv. Périn

90 48 0370 X



Bâtiment d'exploitation à  
Larbussel (P.C. 816) : mise en  
oeuvre du toit et des murs sur  
angle arrondi

Ph.Inv.Périn

90 48 0373 X

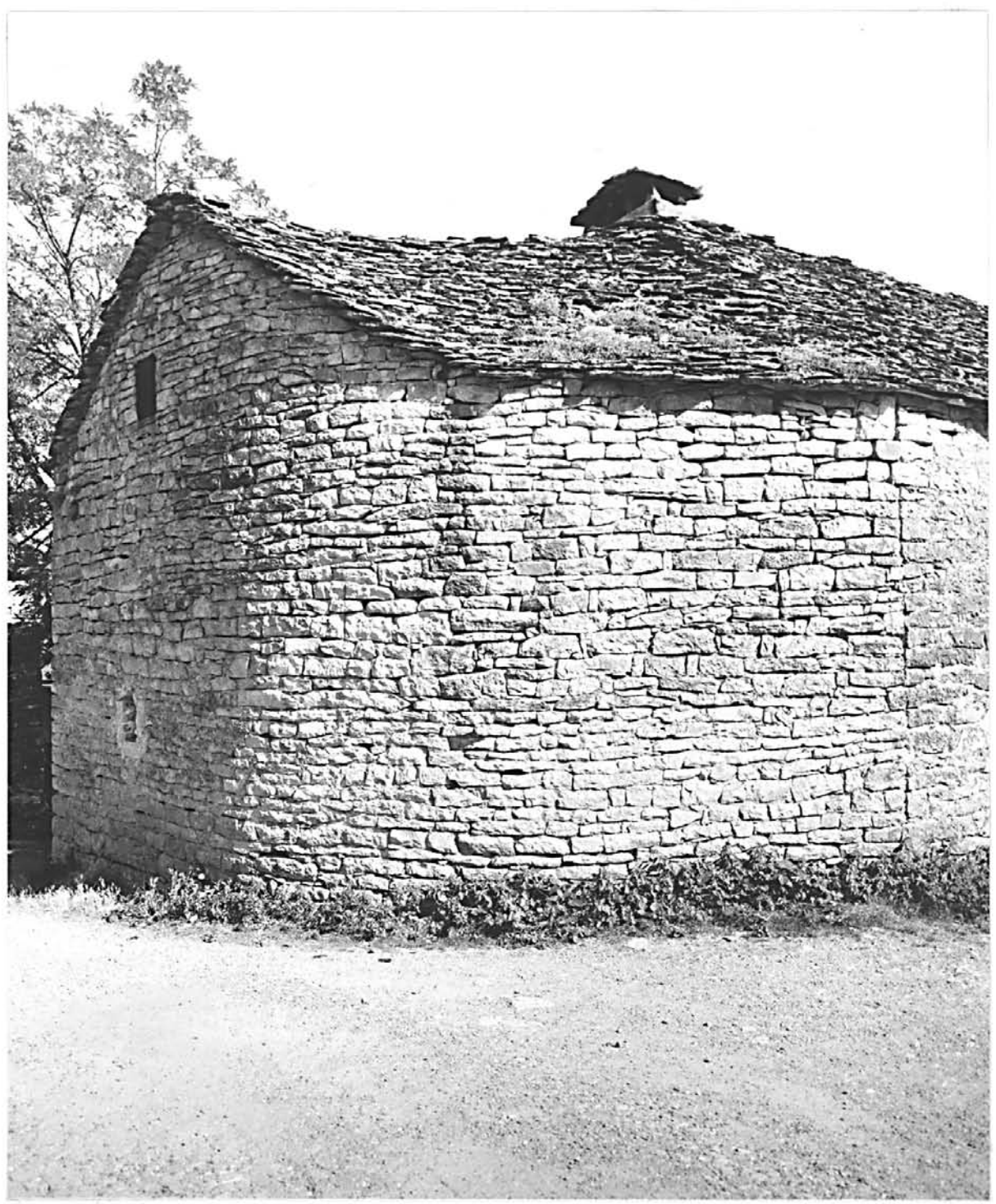



Porte d'une maison de maître à  
Larbussel (P.C. 808)

Ph. Inv. Périn

90 48 0376 X



Porte d'entrée d'une maison de  
maître aux Chabannes (P.C. 909)

Ph.Inv.Périn

90 48 0413 X



Ferme au village (P.C. 500) : la trace de la rive de l'ancien pignon est visible sous la rive du toit en carène de la grange

Ph.Inv.Périn

90 48 0367 X

