

Département : 48
Aire d'étude : CHANAC
Commune : CULTURES
Dénomination : FERMES

0146

Canton : CHANAC

Coordonnées : LAMBERT3 XO = 0682000 XE = 0684320 YN = 0245300 YS = 0242400

PROPRIETE PRIVEE

Dossier d'INVENTAIRE TOPOGRAPHIQUE établi en 1991, 1992 par DARNAS ISABELLE, GRANDJOUAN MARIE SYLVIE

(C) INVENTAIRE GENERAL, 1991

HISTORIQUE

DATES PORTEES : 1661, 1705, 1758, 1781, 1793, 1821, 1822, 1823, 1827, 1878

DESCRIPTION

RECENSEMENT : ETUDIE : 3 REPERE : 16 BATI : 37

MATERIAUX

Gros oeuvre : CALCAIRE, MOELLON

Couverture : SCHISTE EN COUVERTURE

STRUCTURE

Vaisseaux et étages : 1 ETAGE CARRE

COUVERTURE : TOIT EN CARENE

48. CULTURES

FERMES

Tableau de recensement

Lieux dits	nombre de fermes		plans						toits			accès logis			pigeonnier						
	1946	1975	R	S	1	2	3	4	5	6	1	2	3	1	2	3	1	2	3		
Cultures	14	15	9	2	3	2	3	1					3	6	4	1			4		
La Grave	2	5	1	0	1									1	1				1		
Lou Piboul	1	*	0	0																	
Le Plagnol	3	4	1	0	1									1					1		
Pomiers-Le Serre	7	6	4	1	1	2	1							2					2		
Total	27	30	16	3	7	4	4	1					3	10	5	1			8		

Légende du tableau

Nombre de fermes d'après les recensements I.N.S.E.E. de 1946 et de 1975

R : nombre de maisons ou de fermes repérées

S : nombre de maisons ou de fermes sélectionnées

Plans du bâtiment principal :

1 : un seul corps de bâtiment de caractère élémentaire

2 : logis et bâtiment d'exploitation dans le même alignement

3 : plan en équerre

4 : plan en U

5 : plan constitué de quatre corps de bâtiments jointifs disposés autour d'une cour carrée

6 : plan de type complexe

Toits :

1 : couverture de lauzes de calcaire couvrant l'extrados d'une voûte en berceau brisé

2 : toit en carène

3 : toit en charpente, couvert de lauzes de schiste

Accès au logis :

1 : escalier de distribution extérieur

2 : porche surélevé

3 : galerie haute

Pigeonnier :

1 : pigeonnier dans une lucarne-pignon ménagée dans l'axe de l'élévation principale

2 : pigeonnier dans une tour dans-oeuvre ou demi hors-oeuvre

3 : pigeonnier isolé

*Ne figure plus sur le tableau

48. CULTURES

FERMES

Liste des dates portées

date	lieu-dit	n° de parcelle	dénomination	emplacement
1705	Cultures	186-187	ferme	porte de la grange
1758	Cultures	697	ferme	porte et fenêtre du logis
1781	Cultures	204-206	ferme	porte du logis
1793	Cultures	698	maison	porte batarde du logis
1821	Cultures	186-187	ferme	porte charretière
1822	Cultures	186-187	ferme	fenêtre du logis
1823	Cultures	202-203	ferme	porte du logis
1827	Cultures	216-217	ferme	porte de l'étable
1878	La Grave	510	maison	porte du logis
1661	Le Serre	488	maison	porte du logis

Table des illustrations

- Pl. 1 Carte de localisation des fermes repérées au village. Extrait du plan cadastral, section A1, 1984, 1:1250
- 2 Carte de localisation des fermes repérées dans les écarts de Pomiers et du Serre. Extrait du plan cadastral, section A2, 1984, 1: 1250
- Fig. 1 Ferme à Pomiers : four à pain et entrée du passage couvert (p. c. 455)
- 2 Four à pain d'une ferme au village (p. c. 225)
- 3 Four à pain du village, restauré entre 1980 et 1990
- 4 Hangar d'une ferme au village (p. c. 225)
- 5 Grange-étable d'une ferme au village (p. c. 202)
- 6 Escalier extérieur et porche surélevé au village (p.c. 690)
- 7 Passage entre la cour et la grange d'une ferme (p. c. 202-203), construit au-dessus du chemin
- 8 Porte de logis datée 1781 au village (p. c. 204)
- 9 Porte de logis datée 1781 au village (p. c. 204) détail du linteau monolithe
- 10 Mur pignon d'une grange à toit en carène au village (p. c. 204)
- 11 Passage couvert sous une grange au village (p. c. 203)

48-CULTURES

FERMES

Pl. 1 Carte de localisation des fermes repérées au village. Extrait du plan cadastral, section A1,
1984, 1:1250

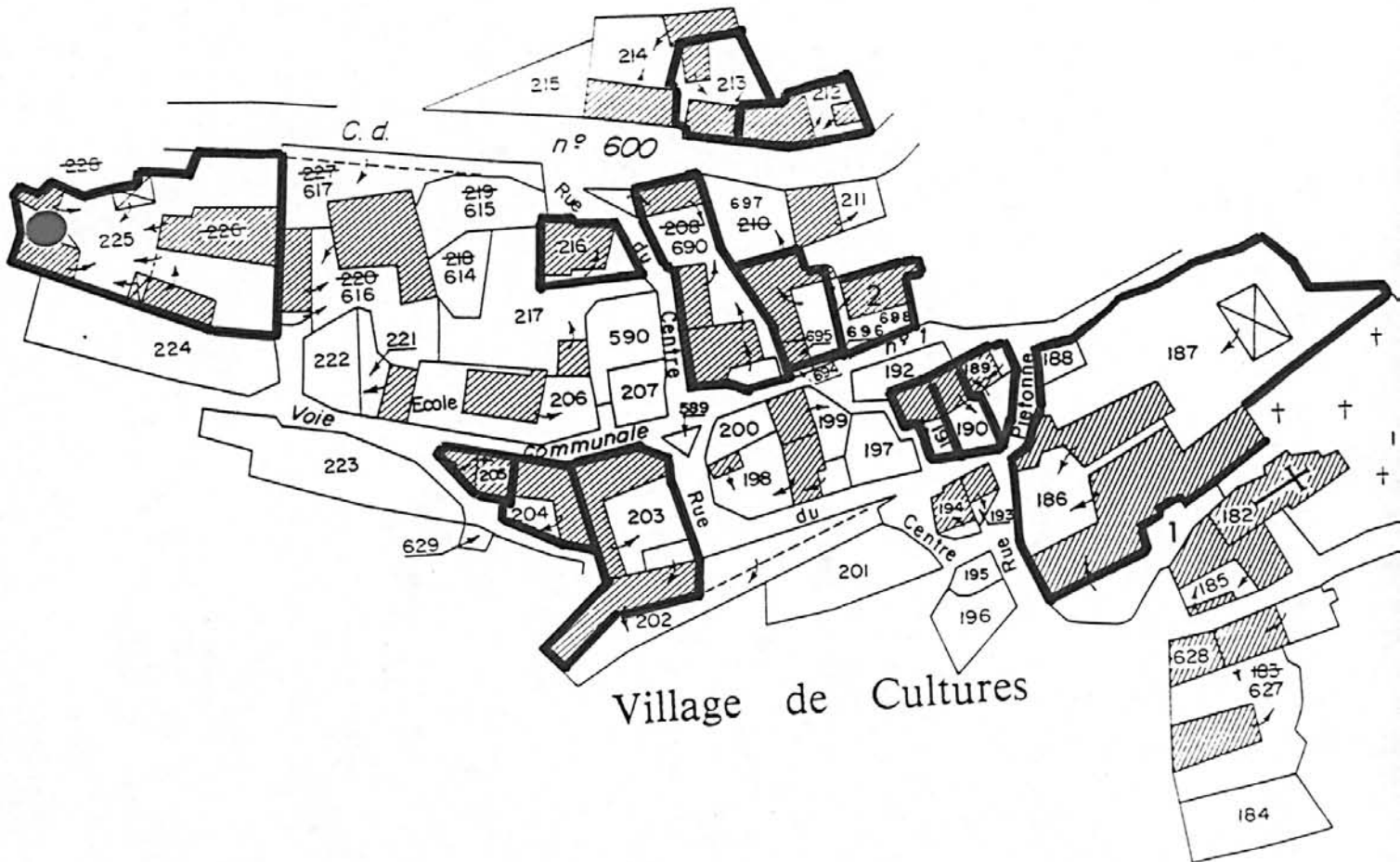

Ferme à Pomiers : four à pain et
entrée du passage couvert

Ph.Inv.Périn

90 48 0469 X



Four à pain d'une ferme au village
(P.C. 225)

Ph.Inv.Périn

90 48 0457 X



Vue d'ensemble prise de l'est

Ph. Inv. Périn
90 48 0456 X



Hangar d'une ferme au village
(P.C. 225)

Ph. Inv. Périn

90 48 0458 X



Grange-étable d'une ferme au
village (P.C. 202)

Ph. Inv. Périn

90 48 0459 X



Escalier extérieur et porche
surélevé (P.C. 690)

Ph. Inv. Périn

90 48 0444 X

90 48 445 X A

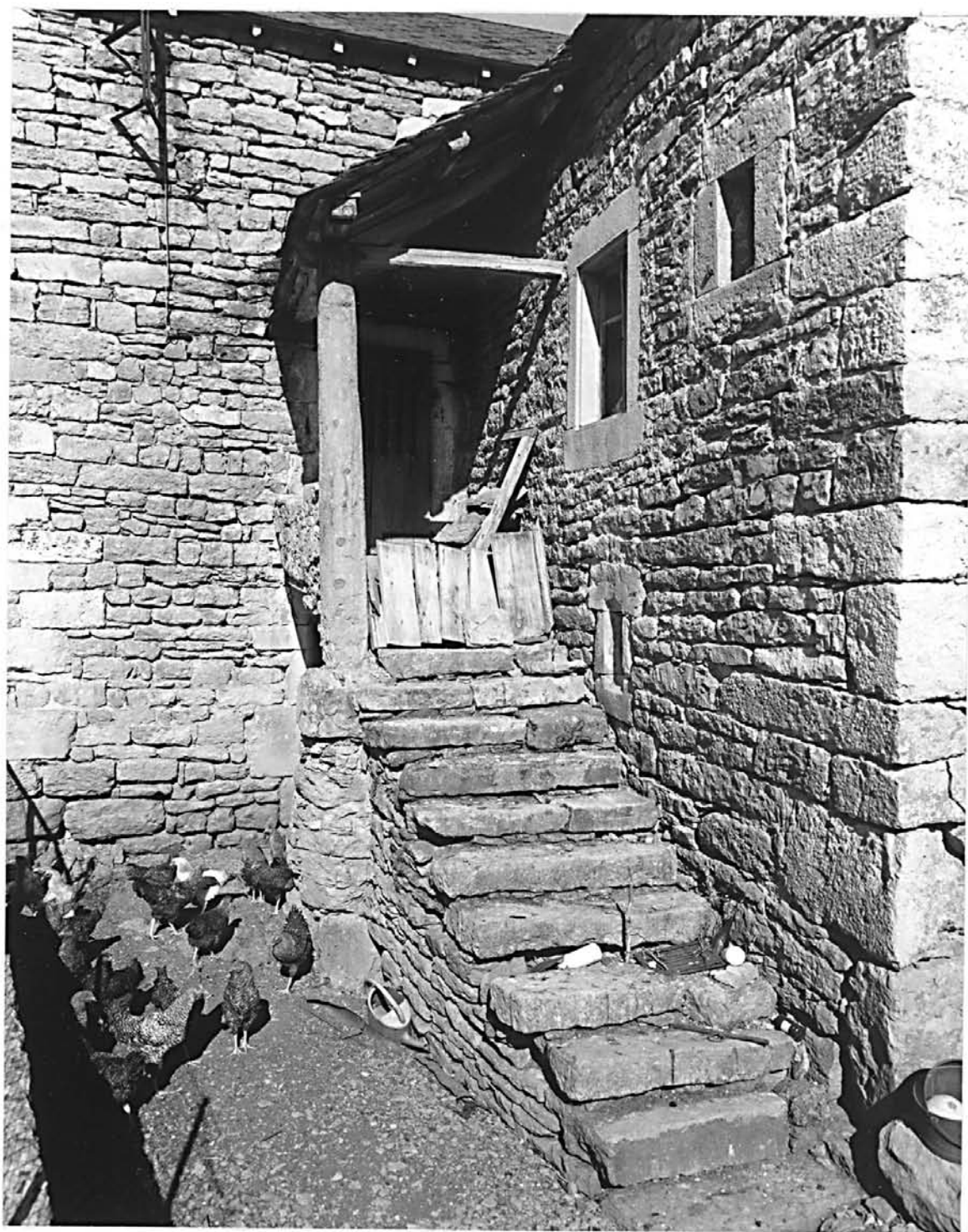

Passage entre la cour et la grange
de la ferme (P.C. 202-203),
construit par dessus le chemin

Ph.Inv.Périn

90 48 0443 X



Porte de logis datée 1781 au village (P.C. 204)

Ph. Inv. Périn

90 48 0461 X



Porte de logis datée 1781 au
village (P.C. 204), détail du
linteau

Ph.Inv.Périn

90 48 0462 X

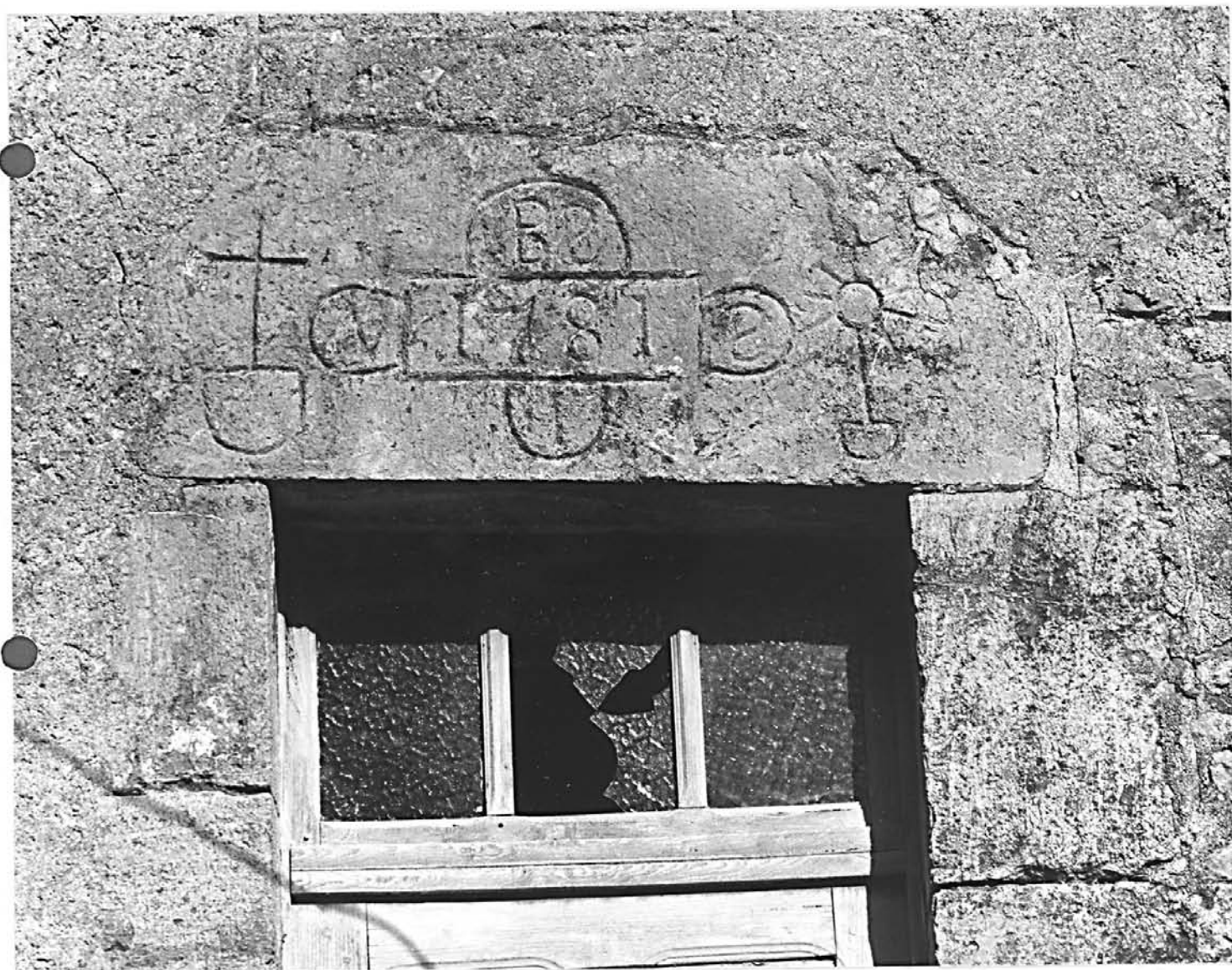

Mur pignon d'une grange à toit en
carène au village (P.C. 204)

Ph.Inv.Périn

90 48 0463 X



Passage couvert sous une grange au
village (P.C. 203)

Ph.Inv.Périn

90 48 0464 X

