

Département : 48

0049

Aire d'étude : VILLEFORT

Commune : POURCHARESSES

Lieu-dit : LE POUGET

Dénomination : **ECART**

Coordonnées : LAMBERT3 X = 0725450 Y = 0237820

Cadastre : 1960 A 533 A 552

PROPRIETE PRIVEE

Etat de conservation : RESTAURE

Site inscrit (1969)

Dossier de PRE INVENTAIRE NORMALISE établi en 1988, 1989 par DARNAS ISABELLE, GRANDJOUAN MARIE SYLVIE

(C) INVENTAIRE GENERAL, 1988

HISTORIQUE

HAMEAU SITUE SUR UN EPERON DOMINANT LA PALHERES, CONSTITUE DE 4 GRANDES FERMES A COUR FERMEE, CONSTRUIT AU 17E OU 18E SIECLE ; RESTAURE PAR L'ASSOCIATION VILLAGE EUROPEEN.

MATERIAUX

Gros oeuvre : GRANITE, PIERRE DE TAILLE

Couverture : SCHISTE EN COUVERTURE

48. POURCHARESSES. Le Pouget.

ECART

DOCUMENTATION.

A.D. Lozère E 978 : " Muance de la ville et communauté de Villefort - Le lieu du Pouget ", 1748/1789.

GENERALITES

Carte I.G.N.....1/25000e

Pl.1

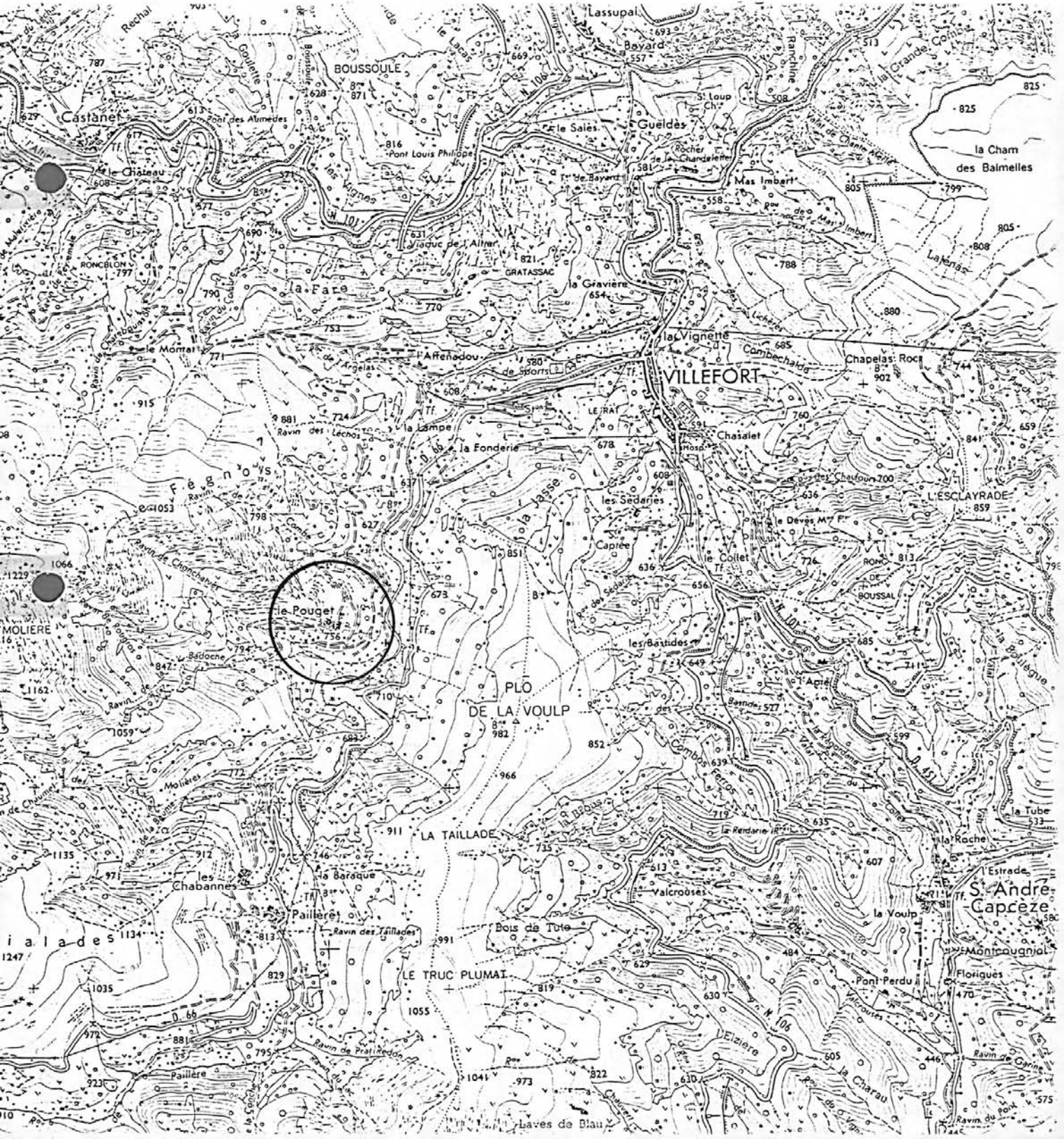

48. POURCHARESSES

Le Pouget
ECART-----
Extrait du plan cadastral, 1960, section C, échelle : 1/1250

Pl. II

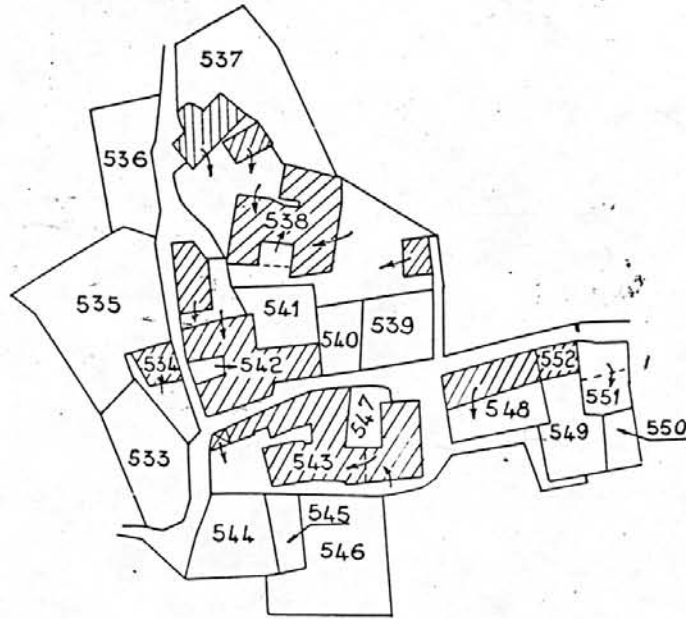
**LE POUGET**

Développement A à l'échelle de 1/12

48. POURCHARESSES

Le Pouget
ECART

Plan masse. Relevé "Association Village Européen" ; dessin par J. Wennemann.

Pl. III

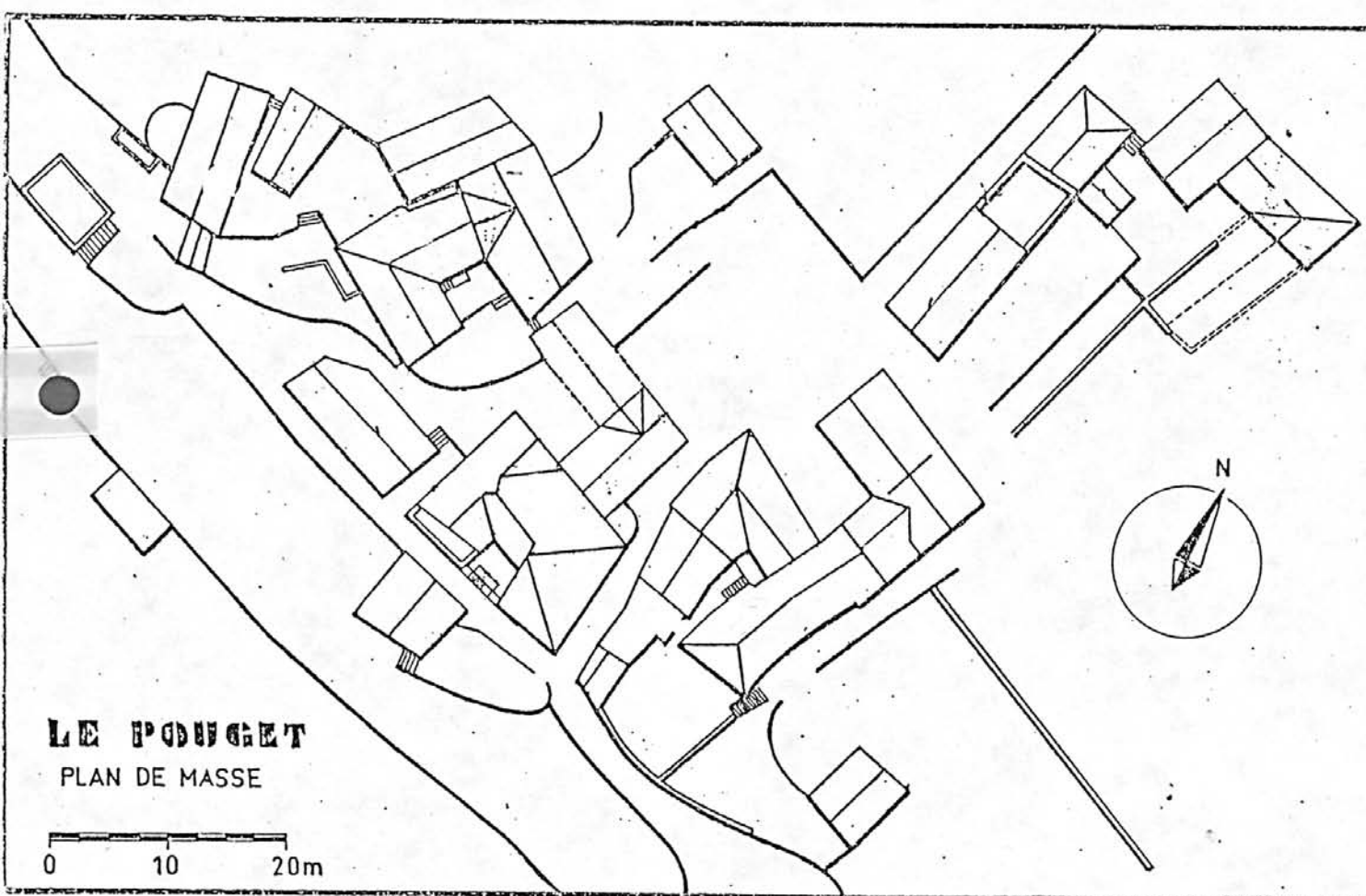

140

GENERALITES

Cadastre de 1812.....1/1250e

Pl. IV

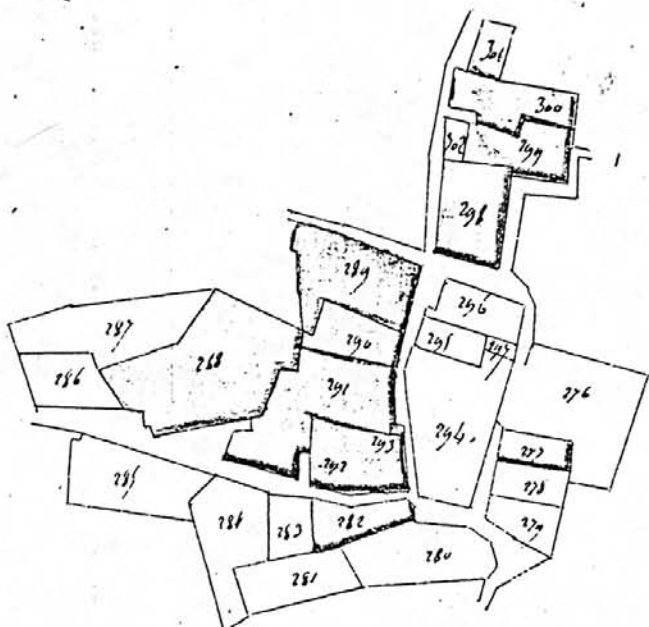
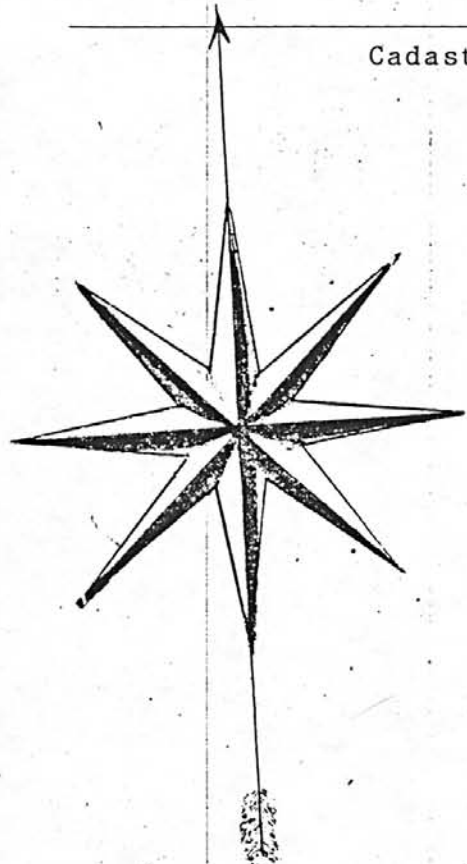

*village du pouget
 levé à l'échelle sur à 1250*

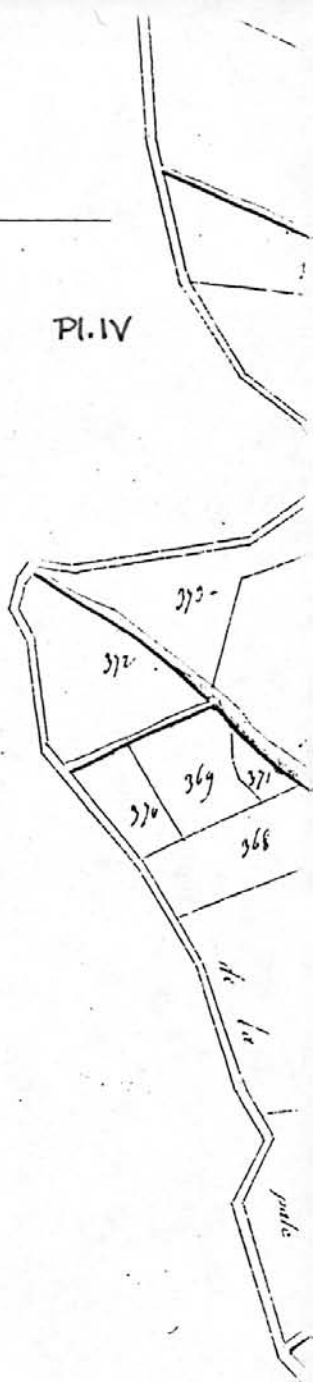
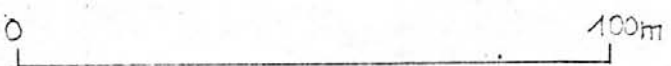

Village. Vue éloignée

CLICHE INV. V. CHAPAL

86.48.47.Z

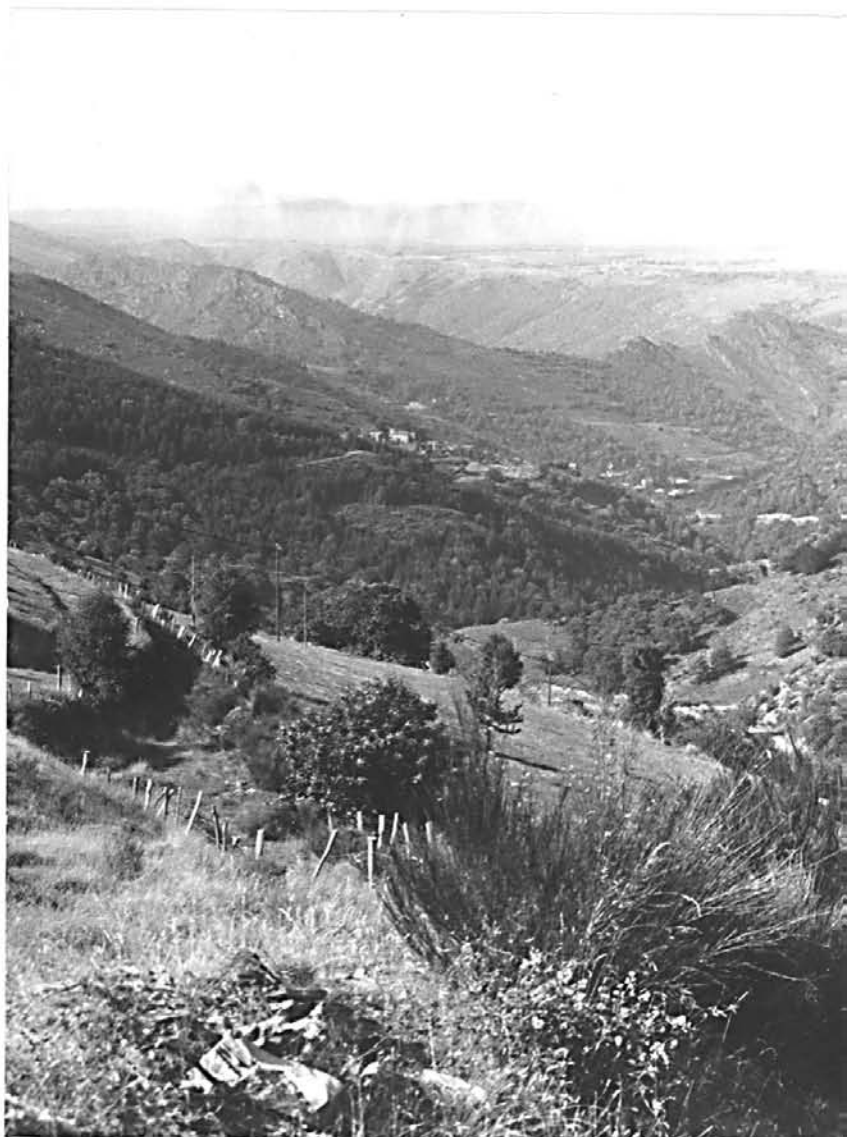

142
48. POURCHARESSES.

Le Pouget

ECART

Village. Vue d'ensemble

CLICHE INV. V. CHAPAL

86.48.08.Z



Entrée du village

CLICHE INV. V. CHAPAL

86.48.19.Z

