

130

Département : 48  
Aire d'étude : VILLEFORT  
Commune : POURCHARESSES  
Lieu-dit : MORANGIES

0048

Dénomination : CHATEAU

---

Coordonnées : LAMBERT3 X = 0726500 Y = 0241650

Cadastre : 1960 A 1375

PROPRIETE PRIVEE

Etat de conservation : VESTIGES, MAUVAIS ETAT

Dossier de PRE INVENTAIRE NORMALISE établi en 1989 par DARNAS ISABELLE, GRANDJOUAN MARIE SYLVIE

(C) INVENTAIRE GENERAL, 1989

---

#### HISTORIQUE

DONATION DU CHATEAU DE MORANGIES EN 1410 A JEAN DE MOLETTE ; ABANDON PROBABLE AU 16E SIECLE ; LE SITE NE COMPREND PLUS AUJOURD'HUI QUE DES VESTIGES DE MURS ET UN BATIMENT DE PLAN CARRE ; PORTE PLEIN CINTRE AVEC BLASON MARTELE, SANS DOUTE DU 16E SIECLE ; DEUXIEME PORTE INDIQUANT UNE RECONSTRUCTION DU DEBUT DU 19E SIECLE (DATE PORTEE : 1811).

#### DESCRIPTION

SITUATION : ISOLE

#### MATERIAUX

Gros oeuvre : GRANITE, PIERRE DE TAILLE  
Couverture : SCHISTE EN COUVERTURE

#### STRUCTURE

Vaisseaux et étages : 2 ETAGES CARRES

ELEVATIONS : ELEVATION A TRAVEES

COUVERTURE : TOIT EN PAVILLON

48. POURCHARESSES

Morangiès

CHATEAU

-----  
Plan de situation. Extrait du plan cadastral 1960, section A ; échelle : 1/2500.

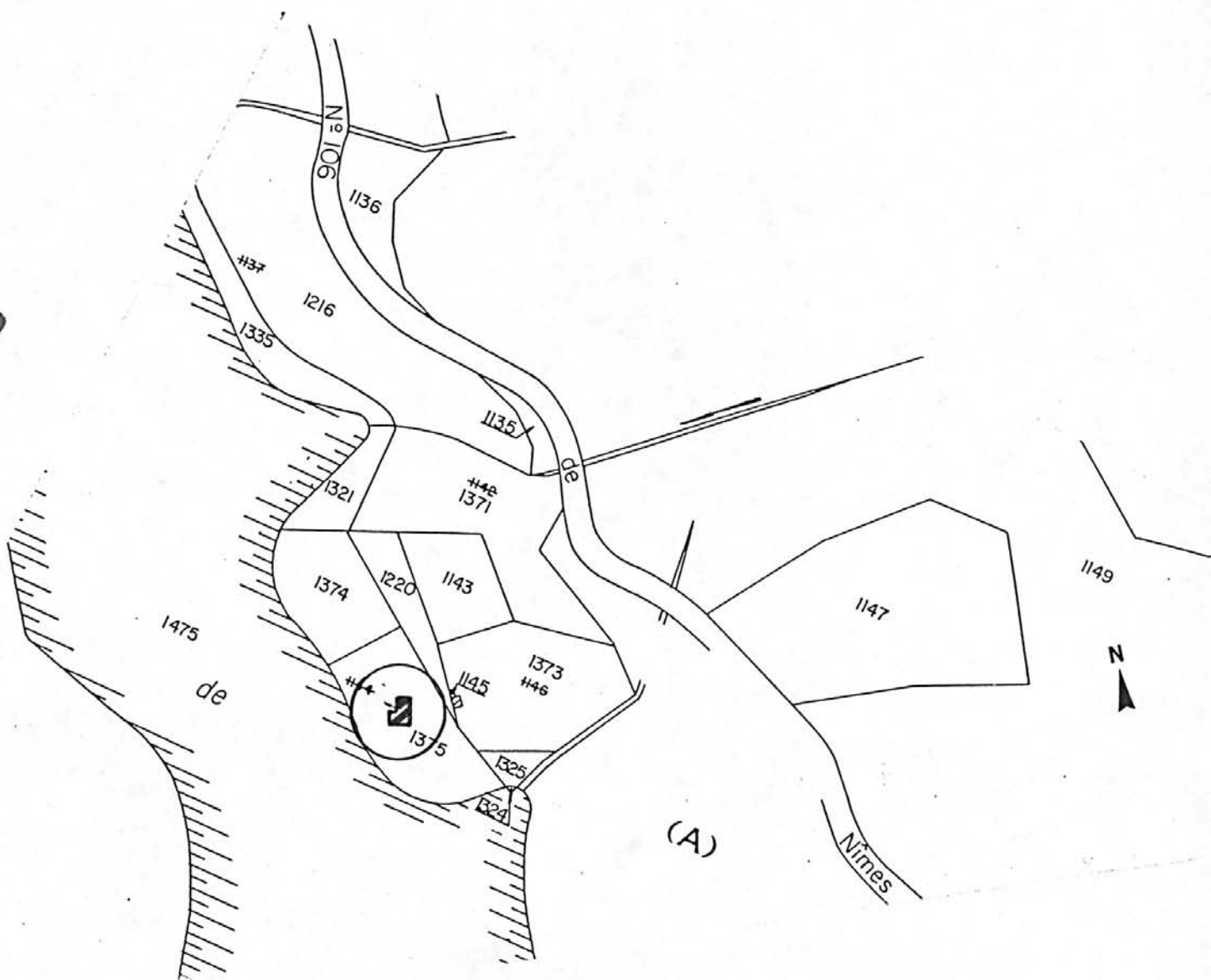

48. POURCHARESSES

Morangiès

CHATEAU

---

Vue d'ensemble prise du nord.

Ph. Inv. Descosy.  
69.48.692.X



48. POURCHARESSES

Morangiès

CHATEAU

---

Vue d'ensemble de la façade est.

Ph. Inv. Descosy.  
69.48.693.X



48. POURCHARESSES

Morangiès

CHATEAU

---

Façade nord. Porte d'entrée. Détail.

Ph. Inv. Descosy.  
69.48.691.X

